

平成28年度
クリニカルインディケーター

© 2017医療法人社団愛友会
上尾中央総合病院

1. 患者統計【外来診療】

1-1. 外来のべ患者数 [診療科別]

平成28年度	4月	5月	6月	7月	8月	9月	10月	11月	12月	1月	2月	3月	合計
整形外科	4,330	4,323	4,850	4,589	4,533	4,534	4,460	4,362	4,650	4,086	3,730	4,401	52,848
消化器内科	3,866	3,667	3,903	3,883	3,917	3,746	3,961	3,909	3,922	3,334	3,358	3,501	44,967
耳鼻いんこう科・頭頸部外科	2,661	2,676	2,680	2,690	2,648	2,440	2,535	2,278	2,533	2,361	2,332	2,581	30,415
泌尿器科	2,306	2,077	2,282	2,164	2,258	2,268	2,285	2,162	2,489	2,044	1,993	2,234	26,562
循環器内科	2,218	2,154	1,812	1,865	1,938	1,892	1,875	1,896	2,043	1,885	1,841	2,217	23,636
小児科	1,654	1,376	1,414	1,734	1,575	1,801	2,191	2,183	2,245	1,634	1,622	1,983	21,412
眼科	1,698	1,686	1,883	1,732	1,644	1,674	1,783	1,673	1,789	1,626	1,718	1,914	20,820
皮膚科	1,934	1,746	2,020	1,972	1,954	1,958	1,724	1,592	1,570	1,332	1,366	1,594	20,762
糖尿病内科	1,786	1,816	1,749	1,621	1,787	1,684	1,732	1,679	1,692	1,588	1,582	1,610	20,326
外科(消化器外科・乳腺外科・呼吸器外科)	1,643	1,553	1,636	1,659	1,497	1,700	1,722	1,621	1,742	1,541	1,661	1,878	19,853
救急総合診療科(救急部門)	1,318	1,456	1,303	1,438	1,389	1,416	1,374	1,330	1,694	1,880	1,348	1,392	17,338
産婦人科	1,274	1,274	1,500	1,372	1,359	1,367	1,410	1,343	1,384	1,237	1,259	1,405	16,184
歯科口腔外科	1,387	1,027	1,333	1,344	1,335	1,314	1,366	1,321	1,366	1,174	1,342	1,497	15,806
神経内科	1,184	1,028	1,221	1,192	1,170	1,175	1,160	1,071	1,229	1,063	1,071	1,269	13,833
脳神経外科	901	856	826	869	727	782	868	775	864	785	786	870	9,909
呼吸器内科	631	695	755	776	739	833	794	844	868	823	801	907	9,466
形成外科	601	607	675	664	763	674	706	679	724	760	763	923	8,539
救急総合診療科(総合診療部門)	715	605	615	643	751	666	751	734	758	728	562	618	8,146
放射線治療科	570	580	721	618	637	725	682	596	588	656	655	832	7,860
腎臓内科	468	480	497	535	518	535	503	491	546	491	485	542	6,091
血液内科	461	461	527	481	493	438	460	481	476	444	469	485	5,676
心臓血管外科	381	282	391	359	337	319	319	301	286	306	274	304	3,859
美容外科	217	219	212	229	164	218	202	200	285	225	227	273	2,671
膠原病内科	213	181	165	222	183	208	185	197	204	223	192	219	2,392
腫瘍内科	120	140	152	171	151	180	192	182	181	163	186	233	2,051
心療内科	133	158	122	143	132	167	151	123	135	135	140	165	1,704
放射線診断科	61	55	58	60	73	62	65	58	63	62	67	73	757
小児外科	38	30	22	37	22	34	39	29	18	21	29	30	349
合計	34,769	33,208	35,324	35,062	34,694	34,810	35,495	34,110	36,344	32,607	31,859	35,950	414,232
一日平均	1,390.8	1,443.8	1,358.6	1,402.5	1,334.4	1,450.4	1,419.8	1,421.3	1,453.8	1,417.7	1,385.2	1,382.7	1,404.2

診療科別 年間外来のべ患者数

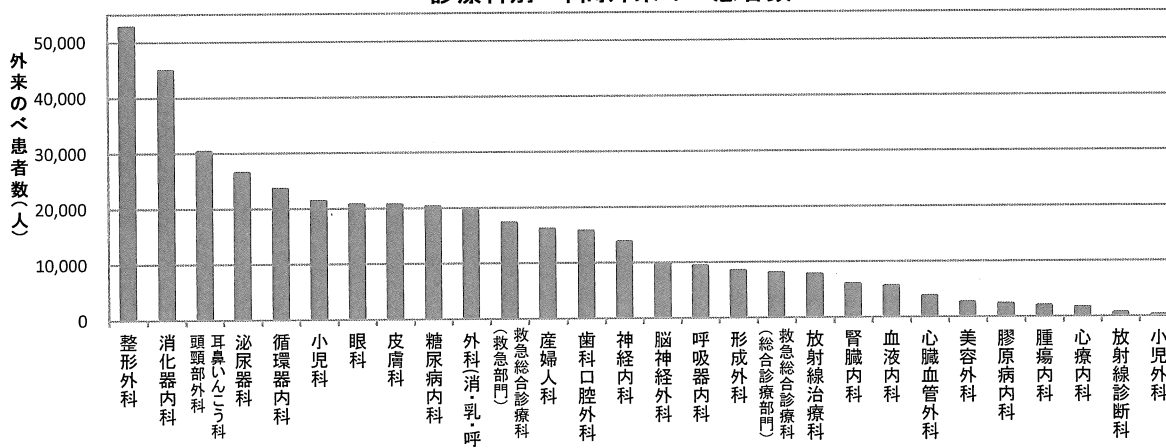

1-2. 外来診療の平均待ち時間 [予約患者]

診療科別 外来診療の 平均待ち時間 [予約患者]		循環器内科	消化器内科	神経内科	糖尿病内科	血液内科	呼吸器内科	腫瘍内科	腎臓内科	小児科	産婦人科	乳・外 腺外科 (消化器外科・ 呼吸器外科)	整形外科	脳神経外科	心臓血管外科	泌尿器科	頭頸部外科	耳鼻いんこう科	眼科	美容外科	形成外科	皮膚科	救急総合診療科 (総合診療部門)	歯科口腔外科	全科
		平成27年 3月	平均待ち時間(分)	17.8	6.5	3.6	2.1	14.3	23.0	-	1.1	2.8	6.3	4.0	16.9	1.3	4.8	44.0	1.1	8.5	-	39.8	1.3	6.6	1.2
	患者数(人)	71	106	39	81	25	16	-	16	22	81	50	113	23	5	129	115	92	-	24	54	5	50	1,117	
平成27年 8月	平均待ち時間(分)	10.0	7.2	9.1	2.8	0.8	34.0	-	5.5	0.0	10.2	2.6	12.1	0.0	38.8	34.5	17.4	11.2	-	6.1	2.2	3.7	14.3	8.9	
	患者数(人)	58	137	29	83	29	14	-	23	18	72	34	64	25	9	130	63	54	-	22	40	10	44	958	
平成28年 3月	平均待ち時間(分)	10.2	6.0	11.3	2.1	0.0	0.0	-	0.0	2.5	10.7	0.7	12.1	5.2	0.5	15.2	6.9	8.5	-	21.2	6.6	9.6	2.3	7.2	
	患者数(人)	83	173	45	69	26	0	-	15	16	103	32	89	25	26	110	112	82	-	24	36	14	38	1,118	
平成28年 10月	平均待ち時間(分)	6.0	9.3	2.9	16.4	4.8	0.0	13.0	0.0	4.9	5.7	9.3	8.4	2.3	22.8	11.3	7.9	5.0	-	6.4	2.0	4.4	1.6	6.8	
	患者数(人)	84	108	43	91	28	11	2	12	22	82	63	106	27	24	75	127	80	0	27	51	16	35	1,114	
平成29年 2月	平均待ち時間(分)	10.1	6.6	5.1	2.0	3.9	0.7	0.0	0.0	0.2	14.0	4.7	3.2	0.7	0.0	14.1	14.7	8.4	0.4	5.7	0.1	1.1	1.2	5.0	
	患者数(人)	75	104	43	74	26	9	3	10	20	78	52	75	23	11	110	113	67	8	25	15	15	33	989	

外来診療の平均待ち時間 [予約患者]

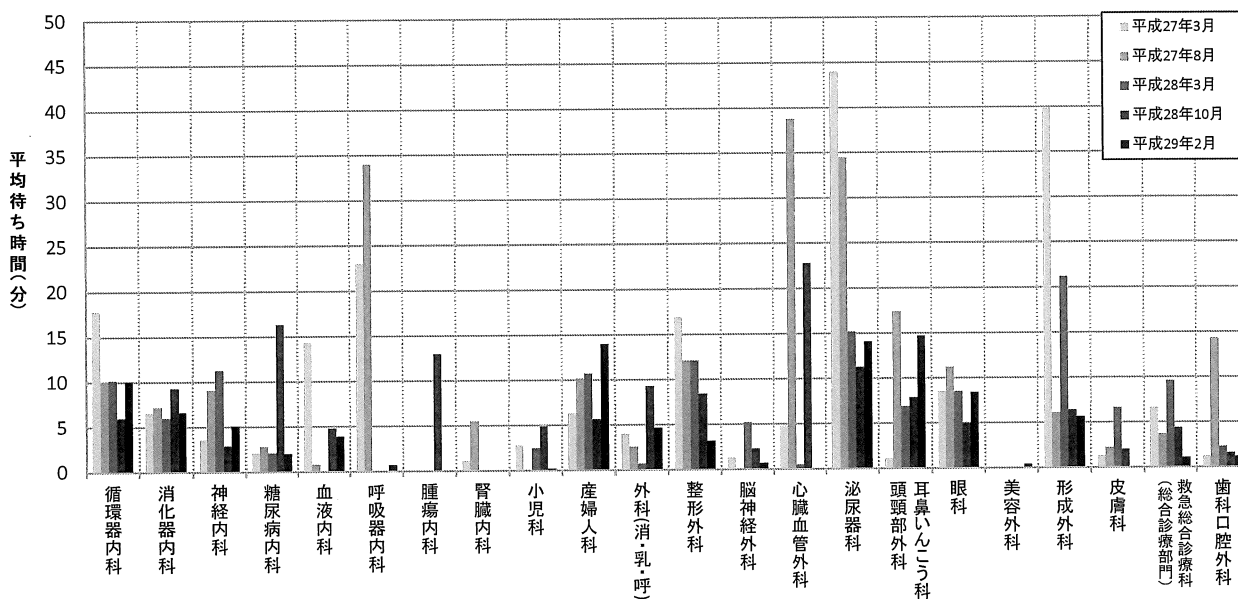

待ち時間: 予約時間帯内に診察を開始した場合については0分、予約時間帯を超えた場合は30分ごとの予約枠の終了時刻から医師が診察を開始するまでの時間。

調査対象: 調査日の午前診療および午後診療の予約外来患者。ただし下記に該当する患者を除く。

- 予約時間帯に遅刻した患者、30分以上呼出しに応じなかった患者、
- 医師が外来を30分以上離れた時間帯(緊急・手術等)の当該医師の予約患者。

1-3. 外来診療の平均待ち時間 [予約外患者]

診療科別 外来診療の 平均待ち時間 [予約外患者]		循環器内科	消化器内科	神経内科	糖尿病内科	血液内科	呼吸器内科	腫瘍内科	腎臓内科	小児科	産婦人科	外科(消化器外科・ 乳腺外科・呼吸器外科)	整形外科	脳神経外科	心臓血管外科	泌尿器科	耳鼻いんこう科 頭頸部外科	眼科	美容外科	形成外科	皮膚科	救急総合診療科 (総合診療部門)	歯科口腔外科	全科
平成27年 3月	平均待ち時間(分)	87.8	46.1	11.0	29.0	0.0	-	-	-	28.1	90.5	101.4	78.8	75.0	-	118.5	62.3	55.3	-	130.2	35.4	23.4	41.7	66.4
	患者数(人)	5	27	2	4	2	0	-	0	40	2	6	13	10	0	11	39	9	-	10	13	7	7	207
平成27年 8月	平均待ち時間(分)	80.0	75.5	20.0	149.0	42.0	50.5	-	-	27.0	-	-	31.4	41.0	-	86.4	35.5	77.4	-	80.0	49.3	29.6	-	57.9
	患者数(人)	6	24	6	1	1	2	-	0	50	0	0	22	4	0	13	43	12	-	3	27	9	0	223
平成28年 3月	平均待ち時間(分)	93.8	114.6	36.7	34.5	-	-	-	-	28.4	65.0	57.5	73.5	66.9	-	105.8	44.1	80.7	-	122.3	32.6	49.9	-	73.9
	患者数(人)	6	21	3	4	0	0	-	0	37	1	2	13	11	0	5	45	14	-	3	31	7	0	203
平成28年 10月	平均待ち時間(分)	103.8	138.8	48.0	160.0	-	-	-	-	41.8	-	154.0	52.9	65.8	113.0	94.8	61.6	80.6	-	151.8	47.3	57.5	-	87.0
	患者数(人)	4	6	4	2	0	0	0	0	57	0	3	14	5	1	33	36	10	0	5	29	10	0	219
平成29年 2月	平均待ち時間(分)	131.5	90.2	43.9	-	-	26.0	-	-	26.2	46.0	43.0	43.6	49.5	-	128.0	34.3	60.8	-	21.0	50.0	57.9	-	55.1
	患者数(人)	6	6	7	0	0	1	0	0	38	1	4	14	6	0	8	27	8	0	1	24	13	0	164

外来診療の平均待ち時間[予約外患者]

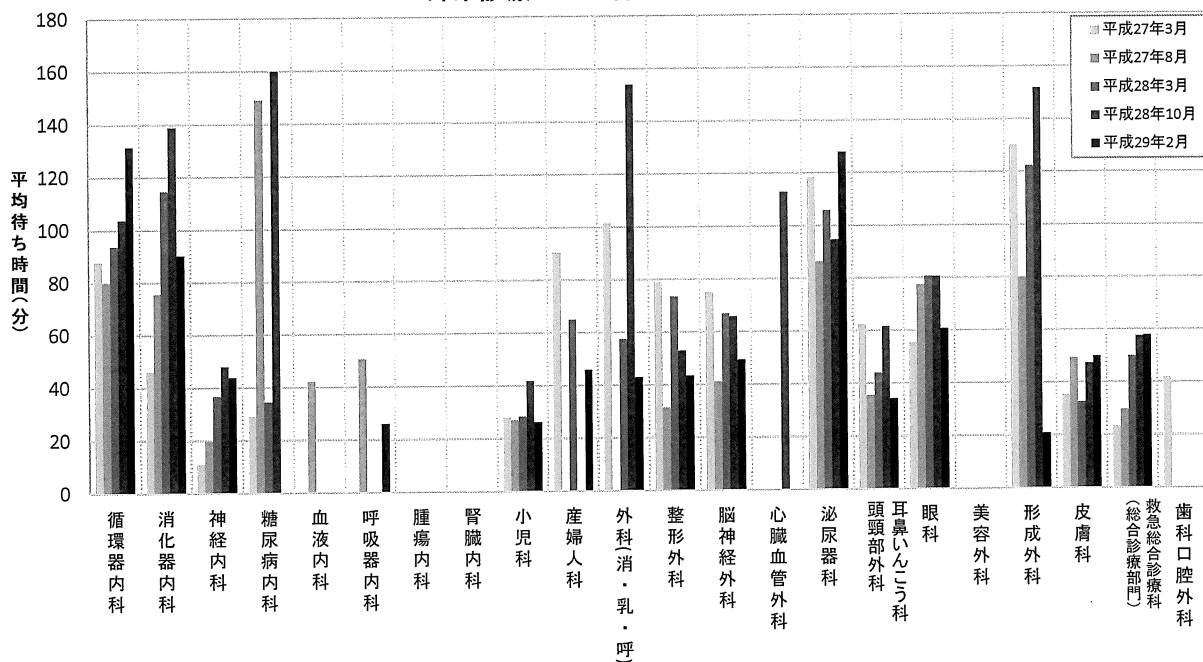

待ち時間: 再来受付機または各科外来で外来受診の順番をとった時刻から診察を開始するまでの時間。

調査対象: 調査日の午前診療および午後診療の予約外外来患者。

2. 患者統計【入院診療】

2-1. 新規入院患者数 [診療科別]

平成28年度	4月	5月	6月	7月	8月	9月	10月	11月	12月	1月	2月	3月	合計
消化器内科	251	222	215	223	210	210	215	202	215	220	195	202	2,580
循環器内科	168	174	170	117	145	151	149	145	160	170	144	183	1,876
泌尿器科	136	140	143	122	134	155	136	123	128	134	118	131	1,600
外科(消化器外科・ 乳腺外科・呼吸器外科)	104	108	141	119	110	95	112	110	109	156	112	100	1,376
整形外科	92	96	95	109	100	95	107	100	99	100	86	100	1,179
産婦人科	85	93	89	111	78	96	104	90	88	98	92	77	1,101
耳鼻いんこう科・ 頭頸部外科	80	65	89	84	97	82	76	54	74	79	59	72	911
小児科	61	78	60	77	86	94	89	74	61	59	51	64	854
救急総合診療科 (総合診療部門)	67	54	61	57	62	72	57	74	84	89	67	80	824
脳神経外科	59	48	55	50	51	46	73	58	64	62	44	71	681
腎臓内科	38	49	49	38	40	31	53	44	48	52	50	53	545
呼吸器内科	19	17	30	37	18	26	13	28	25	33	29	31	306
腫瘍内科	19	13	19	16	18	19	21	27	25	26	20	23	246
糖尿病内科	18	15	28	19	21	22	25	19	18	16	16	23	240
心臓血管外科	17	18	17	23	17	14	20	22	20	22	21	24	235
神経内科	23	24	16	22	21	17	15	22	15	15	25	14	229
血液内科	24	22	22	21	18	12	21	17	14	16	22	15	224
形成外科	17	16	13	15	18	11	14	13	19	22	15	26	199
眼科	14	20	19	14	14	10	11	6	9	14	14	15	160
美容外科	7	9	11	10	14	9	5	5	11	8	9	10	108
歯科口腔外科	6	6	4	7	3	4	4	3	7	5	5	17	71
皮膚科	6	7	3	3	5	3	0	1	1	4	3	3	39
小児外科	3	2	3	4	7	1	3	3	1	0	2	5	34
リハビリ科	0	0	1	3	1	0	0	1	0	1	0	0	7
総計	1,314	1,296	1,353	1,301	1,288	1,275	1,323	1,241	1,295	1,401	1,199	1,339	15,625

診療科別 年間新規入院患者数

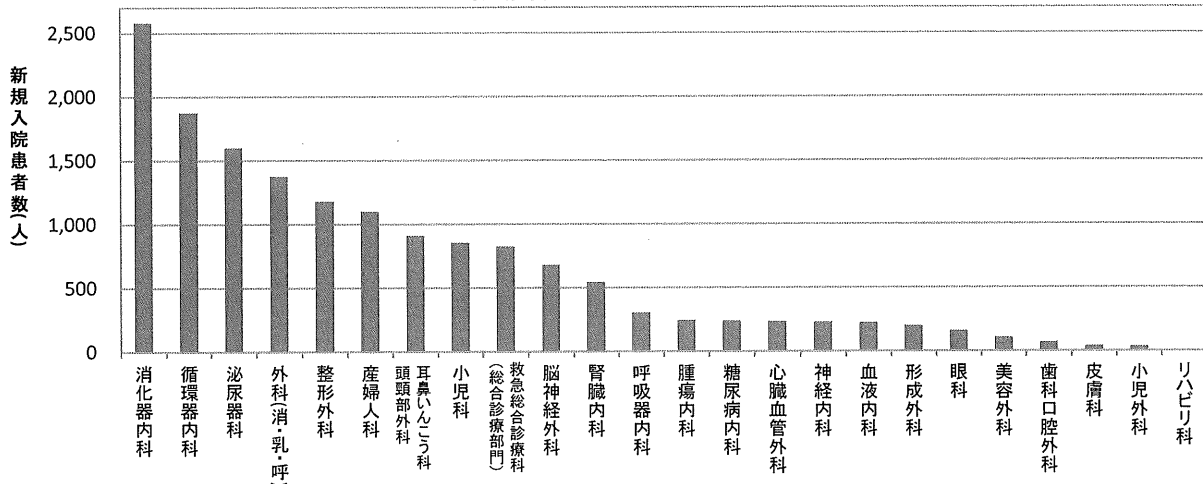

2-2. のべ在院患者数〔診療科別〕

平成28年度	4月	5月	6月	7月	8月	9月	10月	11月	12月	1月	2月	3月	合計
整形外科	2,545	2,846	3,035	3,023	2,638	2,374	2,556	2,741	2,746	2,789	2,796	2,963	33,052
消化器内科	2,326	2,207	2,102	2,350	2,500	2,255	2,196	2,245	2,219	2,083	1,738	1,779	26,000
脳神経外科	1,582	1,572	1,686	1,569	1,514	1,569	1,663	1,845	1,663	1,825	1,563	1,618	19,669
外科(消化器外科・ 乳腺外科・呼吸器外科)	1,428	1,286	1,540	1,579	1,553	1,072	1,305	1,394	1,579	1,643	1,403	1,344	17,126
循環器内科	1,416	1,324	1,257	1,174	1,003	1,229	1,582	1,496	1,394	1,853	1,536	1,677	16,941
救急総合診療科 (総合診療部門)	1,054	1,022	985	1,146	1,069	1,172	1,180	1,214	1,446	1,581	1,455	1,546	14,870
リハビリ科	1,358	1,317	1,100	1,119	1,304	1,209	1,245	1,185	1,198	1,256	1,221	1,242	14,754
泌尿器科	927	912	1,002	934	889	1,011	894	874	866	754	793	870	10,726
耳鼻いんこう科・頭頸部外科	1,022	847	745	896	1,120	992	862	795	923	721	615	707	10,245
産婦人科	622	664	680	882	852	882	1,038	826	756	693	616	724	9,235
神経内科	766	753	703	620	523	566	570	443	519	588	660	740	7,451
呼吸器内科	312	295	569	755	762	611	658	599	726	760	629	704	7,380
腫瘍内科	606	604	520	568	533	463	581	533	708	701	657	757	7,231
腎臓内科	503	657	505	355	359	298	481	442	503	607	702	653	6,065
心臓血管外科	495	543	455	485	500	398	333	390	492	327	231	291	4,940
糖尿病内科	361	343	435	340	341	421	496	365	299	277	282	420	4,380
小児科	230	285	270	313	303	424	406	323	339	294	213	236	3,636
血液内科	242	358	267	311	278	227	278	247	152	162	320	299	3,141
形成外科	211	230	235	240	191	204	225	158	232	192	239	268	2,625
皮膚科	84	138	97	96	108	90	12	7	6	27	27	30	722
眼科	59	43	79	54	45	32	43	38	33	33	57	76	592
歯科口腔外科	17	16	8	54	42	41	13	9	16	33	14	72	335
美容外科	13	11	17	17	21	16	7	5	18	10	11	14	160
小児外科	6	4	6	11	14	2	6	4	4	0	4	12	73
総計	18,185	18,277	18,298	18,891	18,462	17,558	18,630	18,178	18,837	19,209	17,782	19,042	221,349

診療科別 年間のべ在院患者数

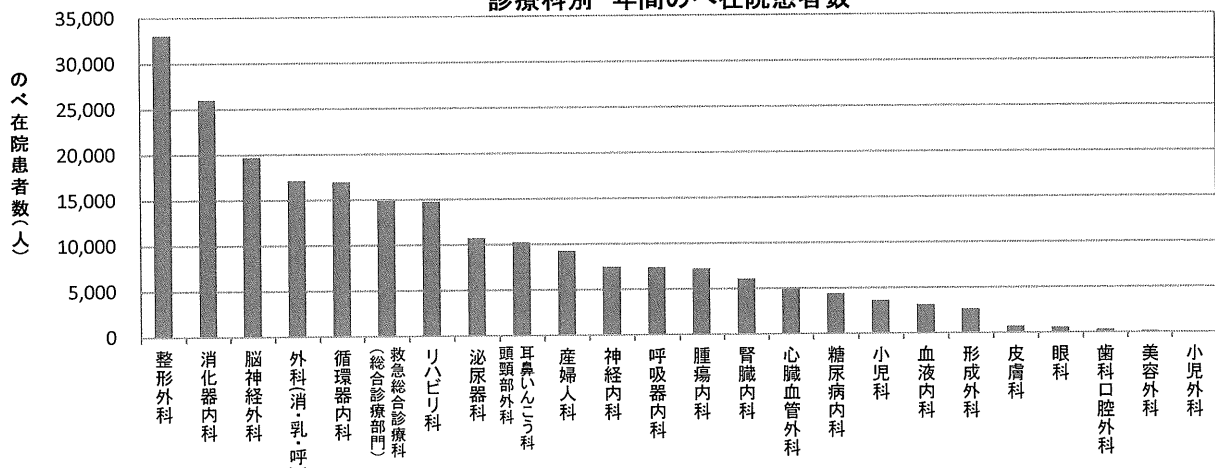

のべ在院患者数: 毎日24時時点の在院患者数合計(退院日・日帰りは含まない)。

2-3. 平均在院日数

(a) 平均在院日数(施設基準届出用)

平成28年度	4月	5月	6月	7月	8月	9月	10月	11月	12月	1月	2月	3月	年間
のべ在院患者数	14,583	14,640	14,829	15,496	14,980	14,017	14,901	14,827	15,067	15,673	14,717	15,615	179,345
新規入院患者数	1,090	1,048	1,090	1,056	1,045	1,013	1,050	997	1,029	1,169	988	1,114	12,689
新規退院患者数	1,090	988	1,023	1,044	1,049	957	1,011	963	1,120	990	998	1,086	12,319
平均在院日数 [施設基準届出用]	13.4	14.4	14.0	14.8	14.3	14.2	14.5	15.1	14.0	14.5	14.8	14.2	14.3

平均在院日数 [施設基準届出用]

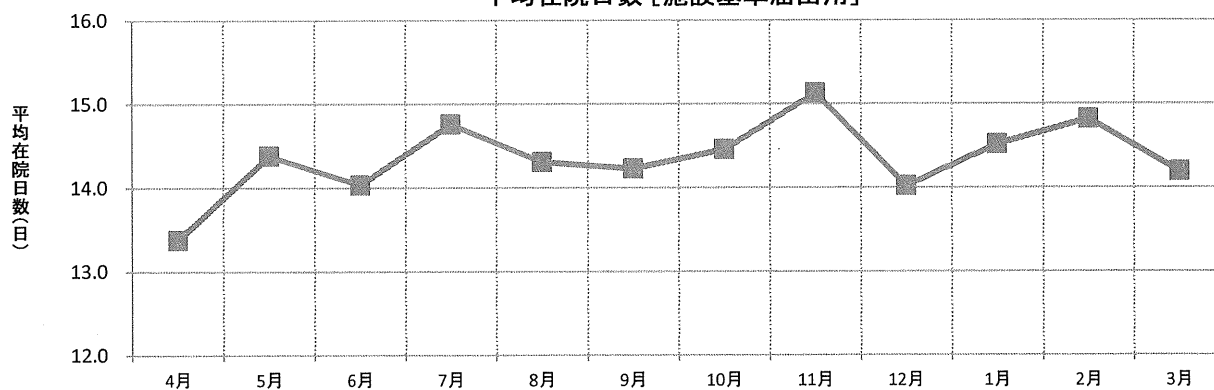

平均在院日数[施設基準届出用]: のべ在院患者数 / (「新規入院患者数 + 新規退院患者数」 / 2)

※基本診療料の施設基準等で届出要件となっている平均在院日数の算出方法に準じて、診療報酬上で定められている平均在院日数の計算対象としない患者を除く。

(b) 平均在院日数(全入院患者)

平成28年度	4月	5月	6月	7月	8月	9月	10月	11月	12月	1月	2月	3月	年間
のべ在院患者数	18,185	18,277	18,298	18,891	18,462	17,558	18,630	18,178	18,837	19,209	17,782	19,042	221,349
新規入院患者数	1,314	1,296	1,353	1,301	1,288	1,275	1,323	1,241	1,295	1,401	1,199	1,339	15,625
新規退院患者数	1,358	1,265	1,319	1,326	1,323	1,236	1,322	1,231	1,424	1,226	1,249	1,350	15,629
平均在院日数 [全入院患者]	13.6	14.3	13.7	14.4	14.1	14.0	14.1	14.7	13.9	14.6	14.5	14.2	14.2

平均在院日数 [全入院患者]

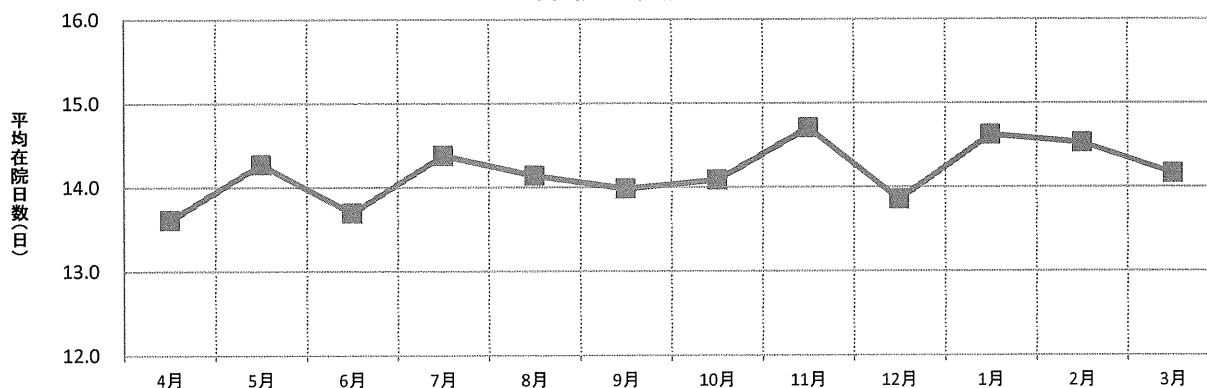

平均在院日数[全入院患者]: のべ在院患者数 / (「新規入院患者数 + 新規退院患者数」 / 2)

2-4. 一日平均入院患者数・病床稼働率

平成28年度	4月	5月	6月	7月	8月	9月	10月	11月	12月	1月	2月	3月	年間
のべ在院患者数	18,185	18,277	18,298	18,891	18,462	17,558	18,630	18,178	18,837	19,209	17,782	19,042	221,349
一日平均入院患者数	606.2	589.6	609.9	609.4	595.5	585.3	601.0	605.9	607.6	619.6	635.1	614.3	606.4
病床稼働率	87.3%	85.0%	87.9%	87.8%	85.8%	84.3%	85.7%	86.4%	86.7%	87.6%	89.4%	85.1%	86.5%

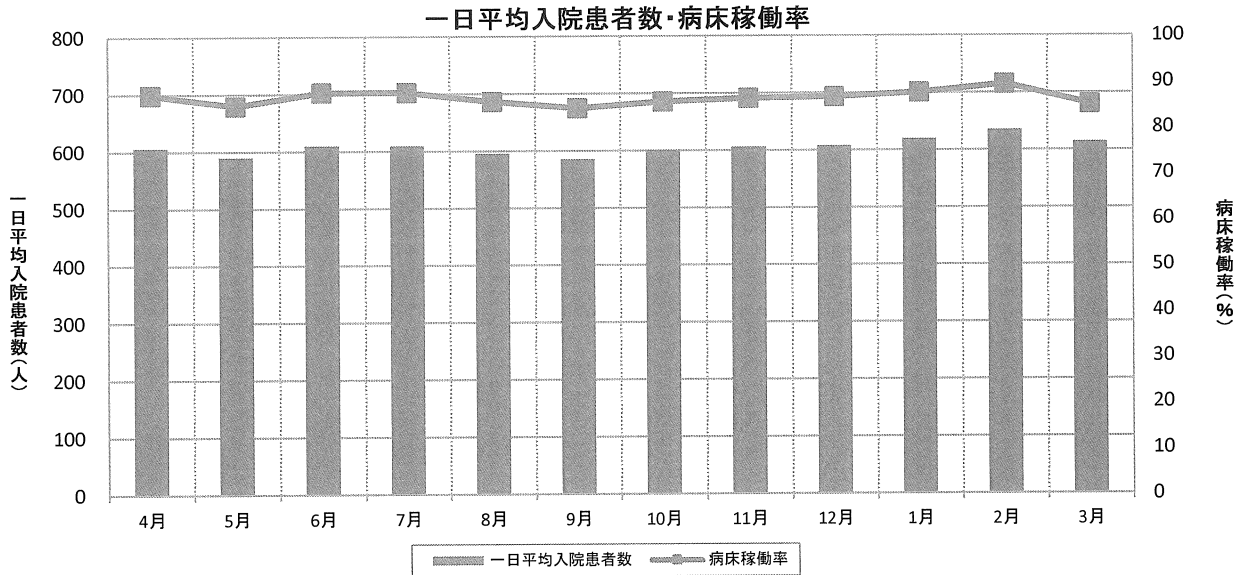

一日平均入院患者数: のべ在院患者数 / 月内の日数
 病床稼働率: のべ在院患者数 / (病床数 × 月内の日数)

2-5. 入院経路別(紹介・救急・外来)入院割合

平成28年度	4月	5月	6月	7月	8月	9月	10月	11月	12月	1月	2月	3月	年間
自院の外来から入院割合	41.4%	40.3%	42.5%	38.7%	42.7%	42.0%	42.1%	40.2%	38.4%	39.4%	42.6%	40.4%	40.9%
紹介からの入院割合	37.8%	37.9%	40.2%	41.4%	39.7%	38.0%	37.2%	40.2%	39.0%	37.5%	37.3%	38.1%	38.7%
救急搬送からの入院割合	20.9%	21.8%	17.3%	19.9%	17.6%	20.0%	20.7%	19.7%	22.6%	23.1%	20.1%	21.5%	20.4%

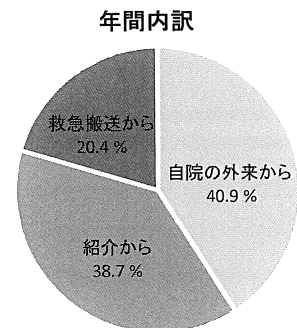
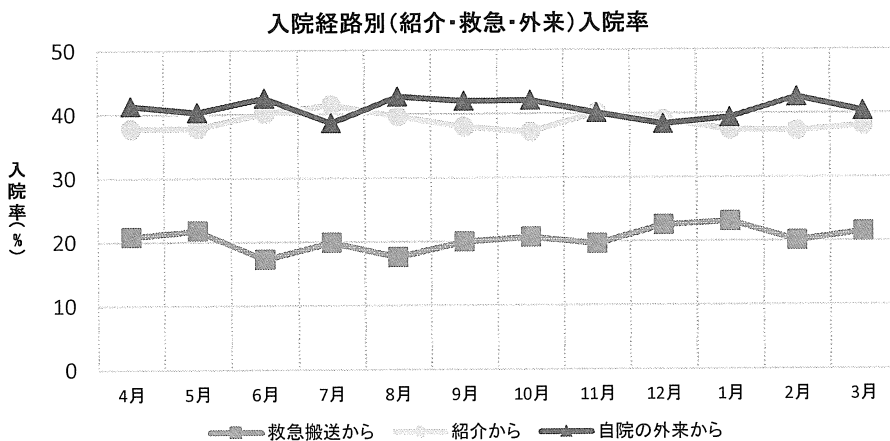

各入院割合: 各入院経路患者数 / (救急搬送からの入院患者数 + 紹介からの入院患者数 + 自院の外来からの入院患者数)

2-6. 入院患者の地域分布

(a) 入院患者の住所(都道府県別)

都道府県	埼玉県	東京都	神奈川県	群馬県	千葉県	茨城県	栃木県	その他	総計
入院患者数	14,654	129	25	12	18	17	10	81	14,946

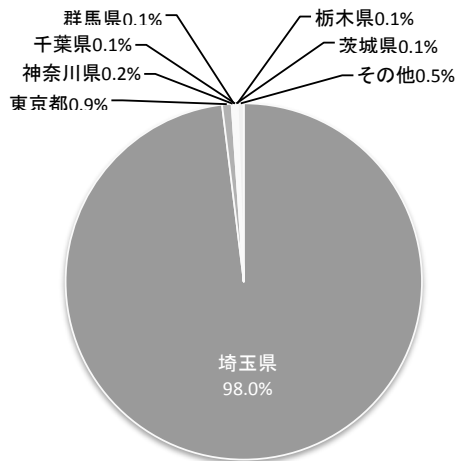

(b) 入院患者の住所(埼玉県内の地域別)

地域名	上尾市							桶川市	さいたま市	鴻巣市	北本市	伊奈町	その他	総計
	上尾地区	大石地区	上平地区	大谷地区	原市地区	平方地区	小計							
入院患者数	2,472	2,361	1,030	1,018	618	294	7,793	1,783	1,246	769	749	695	1,619	14,654

上尾市内 地区別

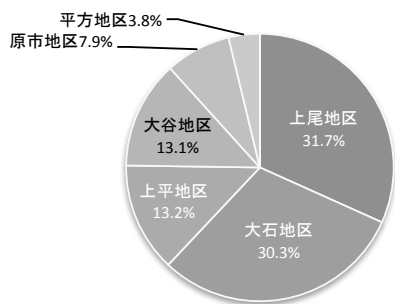

埼玉県内 地域別

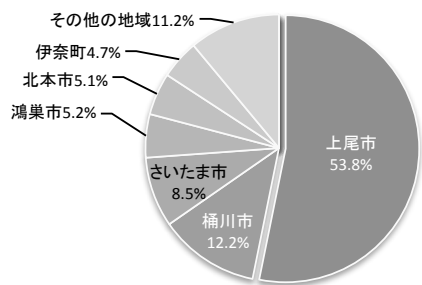

平成28年4月～平成29年3月に退院した入院患者を登録住所の地域別に集計。
退院患者はgirasolから抽出。

3. 死亡統計

3-1. 疾病分類別死亡統計

疾病分類 (ICD10大分類)	性別	診療科																総計	疾病分類別構成比			
		(総合診療部門)	救急総合診療科	消化器内科	脳神経外科	循環器内科	呼吸器内科	腎臓内科	血液内科	外科(消化器外科・乳腺外科・呼吸器外科)	外科	腫瘍内科	神経内科	頭頸部外科	耳鼻いんこう科	心臓血管外科	泌尿器科			糖尿病内科	整形外科	産婦人科
I 感染症および寄生虫症 (A00-B99)	男	7	5	1	0	3	2	0	0	0	1	0	1	0	0	0	0	0	0	0	20	3.9%
	女	3	1	0	0	0	2	1	1	0	0	0	0	0	0	0	0	0	0	0	8	2.3%
	合計	10	6	1	0	3	4	1	1	0	1	0	1	0	0	0	0	0	0	0	28	3.3%
II 新生物 (C00-D48)	男	8	32	1	0	12	2	21	11	89	0	11	5	1	0	0	0	0	0	194	37.7%	
	女	8	24	3	1	1	1	11	10	86	0	4	0	0	0	0	0	0	0	149	43.7%	
	合計	16	56	4	1	13	3	32	21	175	0	15	1	5	1	0	0	0	0	343	40.1%	
III 血液および造血系の疾患ならびに 免疫機構の障害 (D50-D89)	男	0	0	0	0	0	0	0	0	0	0	0	0	0	0	0	0	0	0	0	0.0%	
	女	0	0	0	0	0	0	0	0	0	0	0	0	0	0	0	0	0	0	0	0	0.0%
	合計	0	0	0	0	0	0	0	0	0	0	0	0	0	0	0	0	0	0	0	0	0.0%
IV 内分泌、栄養および代謝疾患 (E00-E90)	男	0	0	0	1	1	1	0	0	0	0	0	0	0	0	0	0	0	0	3	0.6%	
	女	0	0	0	1	0	0	0	0	0	0	0	0	0	0	0	0	0	0	1	0.3%	
	合計	0	0	0	2	1	1	0	0	0	0	0	0	0	0	0	0	0	0	4	0.5%	
V 精神および行動の障害 (F00-F99)	男	0	0	0	0	0	0	0	0	0	0	0	0	0	0	0	0	0	0	0	0.0%	
	女	0	0	0	0	0	0	0	0	0	1	0	0	0	0	0	0	0	0	1	0.3%	
	合計	0	0	0	0	0	0	0	0	0	1	0	0	0	0	0	0	0	0	1	0.1%	
VI 神経系の疾患 (G00-G99)	男	2	0	0	0	0	0	0	0	0	2	0	0	0	1	0	0	0	5	1.0%		
	女	0	0	0	0	0	0	0	0	0	1	0	0	0	0	0	0	0	1	0.3%		
	合計	2	0	0	0	0	0	0	0	0	3	0	0	0	1	0	0	0	6	0.7%		
IX 循環器系の疾患 (I00-I99)	男	12	2	37	20	0	3	0	0	0	8	0	6	0	2	0	0	0	90	17.5%		
	女	10	1	24	29	0	3	0	1	0	9	1	3	0	0	1	0	0	82	24.0%		
	合計	22	3	61	49	0	6	0	1	0	17	1	9	0	2	1	0	0	172	20.1%		
X 呼吸器系の疾患 (J00-J99)	男	59	10	2	3	25	7	0	1	0	0	0	1	1	1	1	0	1	112	21.8%		
	女	11	4	1	2	7	3	0	0	0	0	0	1	0	0	0	0	0	29	8.5%		
	合計	70	14	3	5	32	10	0	1	0	0	0	1	2	1	1	0	1	141	16.5%		
XI 消化器系の疾患 (K00-K93)	男	2	18	0	1	0	0	0	2	0	0	0	1	1	0	0	0	0	25	4.9%		
	女	1	20	1	1	0	1	0	2	0	0	0	1	0	0	0	0	0	27	7.9%		
	合計	3	38	1	2	0	1	0	4	0	0	0	2	1	0	0	0	0	52	6.1%		
XII 皮膚および皮下組織の疾患 (L00-L99)	男	2	0	0	0	0	0	0	0	0	0	0	0	0	0	0	0	0	2	0.4%		
	女	1	0	0	0	0	1	0	0	0	0	0	0	0	0	0	0	0	2	0.6%		
	合計	3	0	0	0	0	1	0	0	0	0	0	0	0	0	0	0	0	4	0.5%		
XIII 筋骨格系および結合組織の 疾患 (M00-M99)	男	0	0	0	0	2	1	0	0	0	0	0	0	0	0	0	1	0	4	0.8%		
	女	1	0	0	0	0	0	0	0	0	0	0	0	0	0	0	0	0	1	0.3%		
	合計	1	0	0	0	2	1	0	0	0	0	0	0	0	0	0	1	0	5	0.6%		
XIV 泌尿器系の疾患 (N00-N99)	男	4	0	0	1	0	3	0	0	0	1	0	0	1	0	0	0	0	10	1.9%		
	女	5	1	0	0	0	1	0	0	0	0	0	0	1	0	0	0	0	8	2.3%		
	合計	9	1	0	1	0	4	0	0	0	1	0	0	2	0	0	0	0	18	2.1%		
XV 妊娠、分娩および産褥 (O00-O99)	男	0	0	0	0	0	0	0	0	0	0	0	0	0	0	0	0	0	0	0.0%		
	女	0	0	0	0	0	0	0	0	0	0	0	0	0	0	0	0	0	0	0.0%		
	合計	0	0	0	0	0	0	0	0	0	0	0	0	0	0	0	0	0	0	0.0%		
XVI 周産期に発生した病態 (P00-P96)	男	0	0	0	0	0	0	0	0	0	0	0	0	0	0	0	0	0	0	0.0%		
	女	0	0	0	0	0	0	0	0	0	0	0	0	0	0	0	0	0	0	0.0%		
	合計	0	0	0	0	0	0	0	0	0	0	0	0	0	0	0	0	0	0	0.0%		
XVII 先天奇形、変形および染色体異常 (Q00-Q99)	男	0	1	0	0	0	0	0	0	0	0	0	0	0	0	0	0	0	1	0.2%		
	女	0	0	0	0	0	0	0	0	0	0	0	0	0	0	0	0	0	0	0.0%		
	合計	0	1	0	0	0	0	0	0	0	0	0	0	0	0	0	0	0	1	0.1%		
XVIII 症状、徴候および異常臨床所見・ 異常検査所見で他に分類されないもの (R00-R99)	男	7	0	2	2	5	3	0	1	13	2	0	0	0	0	0	0	0	35	6.8%		
	女	3	0	1	1	2	1	0	1	14	1	0	0	0	0	0	0	1	25	7.3%		
	合計	10	0	3	3	7	4	0	2	27	3	0	0	0	0	0	0	1	60	7.0%		
XIX 損傷、中毒およびその他の外因の 影響 (S00-T98)	男	2	0	4	0	1	1	0	0	0	0	0	0	1	0	0	0	0	9	1.8%		
	女	6	0	0	0	0	0	0	0	0	0	0	0	0	0	0	0	0	6	1.8%		
	合計	8	0	4	0	1	1	0	0	0	0	0	0	1	0	0	0	0	15	1.8%		
XX 傷病および死亡の外因 (V01-Y98)	男	3	0	0	0	0	0	0	0	0	0	0	0	0	0	0	1	0	4	0.8%		
	女	0	0	0	0	0	0	0	0	0	0	0	0	0	0	0	0	0	0	0.0%		
	合計	3	0	0	0	0	0	0	0	0	0	0	0	0	0	0	1	0	4	0.5%		
不詳	男	0	0	0	0	0	0	0	0	0	0	0	0	0	0	0	0	0	0	0.0%		
	女	1	0	0	0	0	0	0	0	0	0	0	0	0	0	0	0	0	1	0.3%		
	合計	1	0	0	0	0	0	0	0	0	0	0	0	0	0	0	0	0	1	0.1%		
総計 (診療科別の構成比)	男	108 (21.0%)	68 (13.2%)	47 (9.1%)	28 (5.4%)	49 (9.5%)	23 (4.5%)	21 (4.1%)	15 (2.9%)	102 (19.8%)	14 (2.7%)	11 (2.1%)	10 (1.9%)	9 (1.8%)	5 (1.0%)	3 (0.6%)	0 (0.0%)	1 (0.2%)	514 (100.0%)	100%		
	女	50 (14.7%)	51 (15.0%)	30 (8.8%)	35 (10.3%)	10 (2.9%)	13 (3.8%)	12 (3.5%)	15 (4.4%)	100 (29.3%)	12 (3.5%)	5 (1.5%)	4 (1.2%)	2 (0.6%)	0 (0.0%)	0 (0.3%)	1 (0.3%)	1 (0.0%)	341 (100.0%)	100%		
	合計	158 (18.5%)	119 (13.9%)	77 (9.0%)	63 (7.4%)	59 (6.9%)	36 (4.2%)	33 (3.9%)	30 (3.5%)	202 (23.6%)	26 (3.0%)	16 (1.9%)	14 (1.6%)	11 (1.3%)	5 (0.6%)	4 (0.5%)	1 (0.1%)	1 (0.1%)	855 (100.0%)	100%		

死亡診断書等(死体検案書)に記載された原死因の傷病名をICD10コードの大分類に基づいて分類。

外来での死亡数、外泊中の死亡数は含まない。

[男性] 疾病分類別 死亡患者数 [女性]

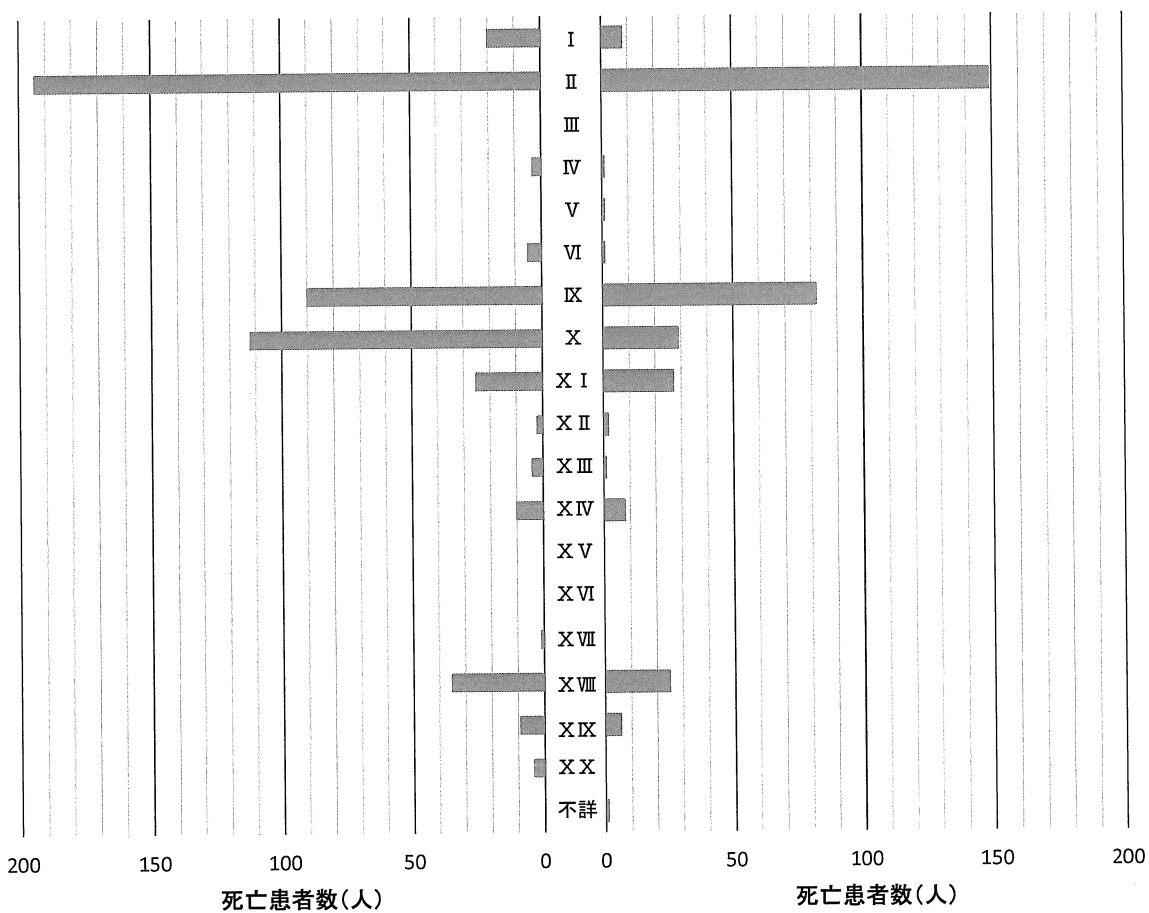

疾病分類

I	感染症及び寄生虫症	X II	皮膚および皮下組織の疾患
II	新生物	X III	筋骨格系および結合組織の疾患
III	血液および造血器の疾患ならびに免疫機構の障害	X IV	尿路性器系の疾患
IV	内分泌、栄養および代謝疾患	X V	妊娠、分娩および産褥
V	精神および行動の障害	X VI	周産期に発生した病態
VI	神経系の疾患	X VII	先天奇形、変形および染色体異常
IX	循環器系の疾患	X VIII	症状、徴候および異常臨床所見・異常検査所見で他に分類されないもの
X	呼吸器系の疾患	X IX	損傷、中毒およびその他の外因の影響
X I	消化器系の疾患	X X	傷病および死亡の外因

4. 手術件数

4-1. 手術件数

平成28年度	4月	5月	6月	7月	8月	9月	10月	11月	12月	1月	2月	3月	合計
全身麻酔手術件数	386	345	441	394	413	380	380	372	409	394	360	415	4,689
脊椎/硬膜外麻酔手術件数	25	27	26	34	31	28	22	25	24	21	27	28	318
局所麻酔手術件数	144	194	181	190	184	161	152	163	166	180	185	184	2,084
伝達麻酔手術件数	0	0	0	1	0	0	0	1	0	0	0	0	2
合計	555	566	648	619	628	569	554	561	599	595	572	627	7,093

麻酔別 手術件数

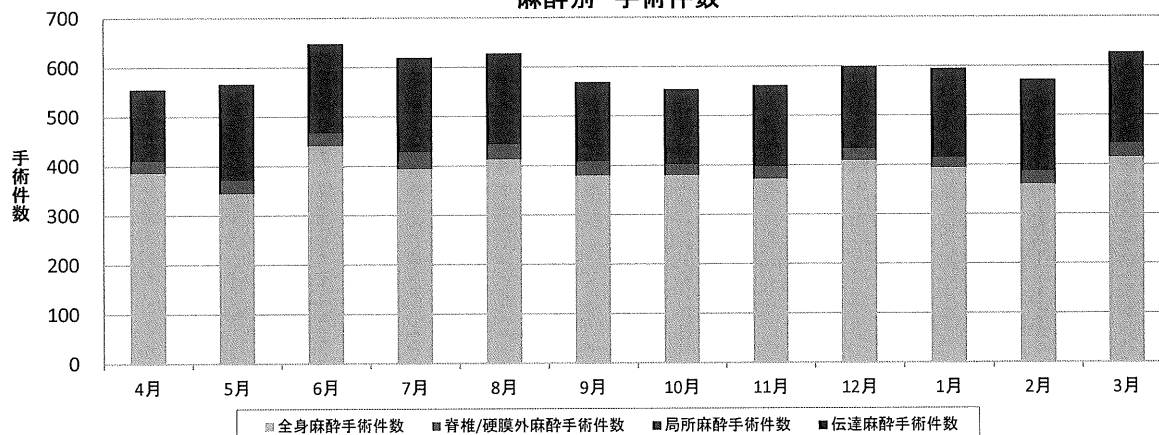

1手術で複数の術式を実施している場合でも1件として集計。

1手術で複数の麻酔を実施している場合でも1件として集計(より上位の麻酔の件数にカウント)。

4-2. 定時・緊急・臨時別 手術件数

平成28年度	4月	5月	6月	7月	8月	9月	10月	11月	12月	1月	2月	3月	合計
定時手術件数	432	423	502	475	495	444	441	454	476	455	461	502	5,560
緊急手術件数	59	83	80	76	66	63	51	43	55	68	55	62	761
臨時手術件数	64	60	66	68	67	62	62	64	68	72	56	63	772
合計	555	566	648	619	628	569	554	561	599	595	572	627	7,093

定時・緊急・臨時別 手術件数

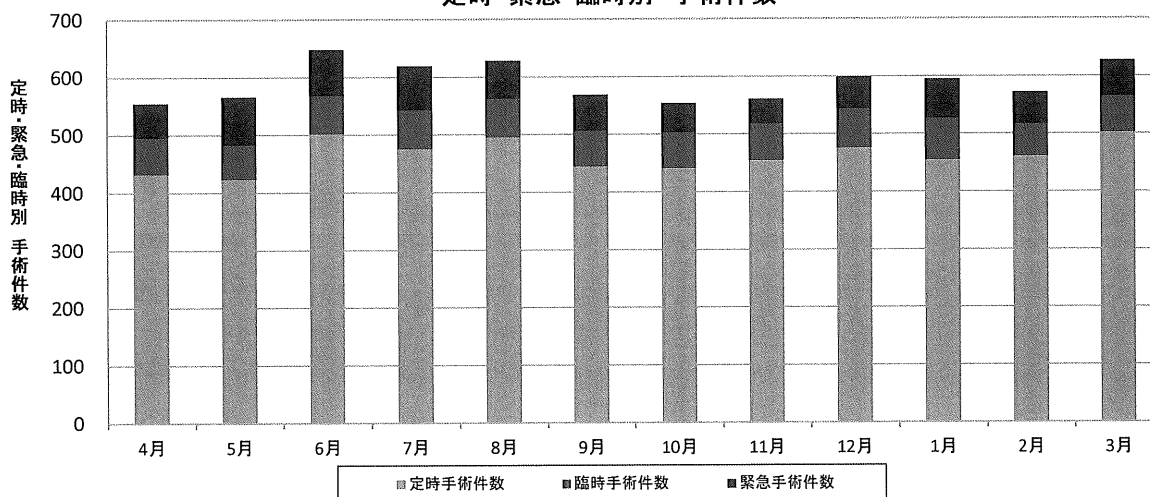

定時手術: 毎週金曜日12時(同日祝日の場合木曜日12時)までに手術申し込みが行われた手術。

緊急手術: 手術予定当日に手術申し込みされた手術。

臨時手術: 定時手術締め切り(12時以降)から手術予定日の前日までに手術申し込みが行われた手術。

1手術で複数の術式を実施している場合でも1件として集計。

4-3. 手術後24時間以内の予期せぬ再手術率

診療科	項目	4月	5月	6月	7月	8月	9月	10月	11月	12月	1月	2月	3月	合計
腎臓内科	24時間以内の予期せぬ再手術率	0.0%	0.0%	0.0%	0.0%	0.0%	0.0%	0.0%	0.0%	0.0%	0.0%	0.0%	0.0%	0.0%
	手術実施件数	12	17	15	11	12	5	8	9	12	12	8	9	130
	24時間以内の予期せぬ再手術件数	0	0	0	0	0	0	0	0	0	0	0	0	0
産婦人科	24時間以内の予期せぬ再手術率	0.0%	3.6%	0.0%	0.0%	0.0%	0.0%	0.0%	0.0%	0.0%	0.0%	0.0%	0.0%	0.3%
	手術実施件数	21	28	32	37	31	31	31	30	31	27	32	35	366
	24時間以内の予期せぬ再手術件数	0	1	0	0	0	0	0	0	0	0	0	0	1
外科 (消化器外科・乳腺外科・呼吸器外科)	24時間以内の予期せぬ再手術率	0.0%	0.0%	0.0%	0.0%	0.0%	0.0%	0.0%	0.0%	0.0%	0.0%	0.0%	0.0%	0.0%
	手術実施件数	109	85	130	121	116	91	91	108	102	109	98	91	1,251
	24時間以内の予期せぬ再手術件数	0	0	0	0	0	0	0	0	0	0	0	0	0
整形外科	24時間以内の予期せぬ再手術率	0.0%	1.2%	0.0%	0.0%	0.0%	0.0%	0.0%	0.0%	0.0%	0.0%	1.2%	0.0%	0.2%
	手術実施件数	82	81	90	95	86	88	90	91	99	93	84	97	1,076
	24時間以内の予期せぬ再手術件数	0	1	0	0	0	0	0	0	0	0	1	0	2
脳神経外科	24時間以内の予期せぬ再手術率	0.0%	6.5%	0.0%	0.0%	8.7%	4.3%	0.0%	5.3%	3.8%	0.0%	0.0%	0.0%	2.9%
	手術実施件数	18	31	15	15	23	23	19	19	26	16	16	23	244
	24時間以内の予期せぬ再手術件数	0	2	0	0	2	1	0	1	1	0	0	0	7
心臓血管外科	24時間以内の予期せぬ再手術率	2.7%	0.0%	7.9%	0.0%	0.0%	0.0%	0.0%	0.0%	0.0%	5.3%	0.0%	2.5%	1.6%
	手術実施件数	37	37	38	35	48	51	31	28	33	38	35	40	451
	24時間以内の予期せぬ再手術件数	1	0	3	0	0	0	0	0	0	2	0	1	7
小児外科	24時間以内の予期せぬ再手術率	0.0%	0.0%	0.0%	0.0%	0.0%	0.0%	0.0%	0.0%	0.0%	0.0%	0.0%	0.0%	0.0%
	手術実施件数	3	2	3	3	7	1	3	1	3	1	2	5	34
	24時間以内の予期せぬ再手術件数	0	0	0	0	0	0	0	0	0	0	0	0	0
泌尿器科	24時間以内の予期せぬ再手術率	0.9%	0.0%	0.0%	0.0%	0.0%	0.9%	0.0%	0.0%	0.0%	0.0%	0.0%	0.0%	0.1%
	手術実施件数	115	111	121	102	117	112	109	112	113	110	110	108	1,340
	24時間以内の予期せぬ再手術件数	1	0	0	0	0	1	0	0	0	0	0	0	2
耳鼻いんこう科 頭頸部外科	24時間以内の予期せぬ再手術率	0.0%	0.0%	0.0%	4.1%	0.0%	2.2%	0.0%	0.0%	0.0%	0.0%	0.0%	2.3%	0.8%
	手術実施件数	39	23	54	49	48	46	40	31	42	36	30	44	482
	24時間以内の予期せぬ再手術件数	0	0	0	2	0	1	0	0	0	0	0	1	4
眼科	24時間以内の予期せぬ再手術率	0.0%	0.0%	0.0%	0.0%	0.0%	0.0%	0.0%	0.0%	0.0%	0.0%	0.0%	0.0%	0.0%
	手術実施件数	52	79	77	79	57	64	72	77	65	80	84	83	869
	24時間以内の予期せぬ再手術件数	0	0	0	0	0	0	0	0	0	0	0	0	0
形成外科	24時間以内の予期せぬ再手術率	0.0%	0.0%	0.0%	0.0%	0.0%	0.0%	0.0%	0.0%	0.0%	0.0%	0.0%	0.0%	0.0%
	手術実施件数	53	59	60	54	64	44	48	45	55	58	58	72	670
	24時間以内の予期せぬ再手術件数	0	0	0	0	0	0	0	0	0	0	0	0	0
美容外科	24時間以内の予期せぬ再手術率	0.0%	0.0%	0.0%	0.0%	0.0%	0.0%	0.0%	0.0%	0.0%	0.0%	0.0%	0.0%	0.0%
	手術実施件数	11	12	12	14	16	10	10	8	15	10	14	12	144
	24時間以内の予期せぬ再手術件数	0	0	0	0	0	0	0	0	0	0	0	0	0
歯科口腔外科	24時間以内の予期せぬ再手術率	0.0%	0.0%	0.0%	0.0%	0.0%	0.0%	0.0%	0.0%	0.0%	0.0%	0.0%	0.0%	0.0%
	手術実施件数	3	1	1	4	3	3	2	2	3	5	3	8	38
	24時間以内の予期せぬ再手術件数	0	0	0	0	0	0	0	0	0	0	0	0	0
全診療科	24時間以内の予期せぬ再手術率	0.4%	0.7%	0.5%	0.3%	0.3%	0.5%	0.0%	0.2%	0.2%	0.3%	0.2%	0.3%	0.3%
	手術実施件数	555	566	648	619	628	569	554	561	599	595	574	627	7,095
	24時間以内の予期せぬ再手術件数	2	4	3	2	2	3	0	1	1	2	1	2	23

手術後24時間以内の予期せぬ再手術率

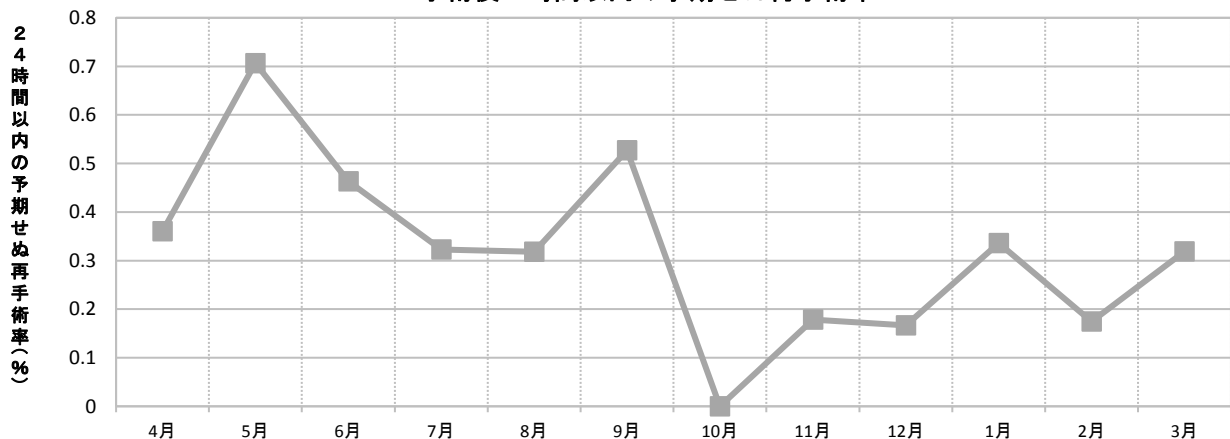

24時間以内の予期せぬ再手術率：手術後24時間以内に予定外の再手術を実施した件数／手術室で実施した手術件数
 ※初回手術時の手術室退室時刻から再手術時の手術室入室時刻までが24時間以内。

5.産科医療の実績件数

5-1.分娩件数

平成28年度	4月	5月	6月	7月	8月	9月	10月	11月	12月	1月	2月	3月	合計
分娩件数	55	58	49	67	48	58	62	57	53	61	40	35	643

■ 分娩件数: 出産をした母の数(経膈分娩件数+帝王切開件数)。

5-2.帝王切開件数

平成28年度	4月	5月	6月	7月	8月	9月	10月	11月	12月	1月	2月	3月	合計
帝王切開件数	11	13	7	13	17	12	10	11	14	10	9	7	134
帝王切開率	20.0%	22.4%	14.3%	19.4%	35.4%	20.7%	16.1%	19.3%	26.4%	16.4%	22.5%	20.0%	20.8%

■ 帝王切開件数: 帝王切開を行った件数。

■ 帝王切開率: 帝王切開件数/分娩件数

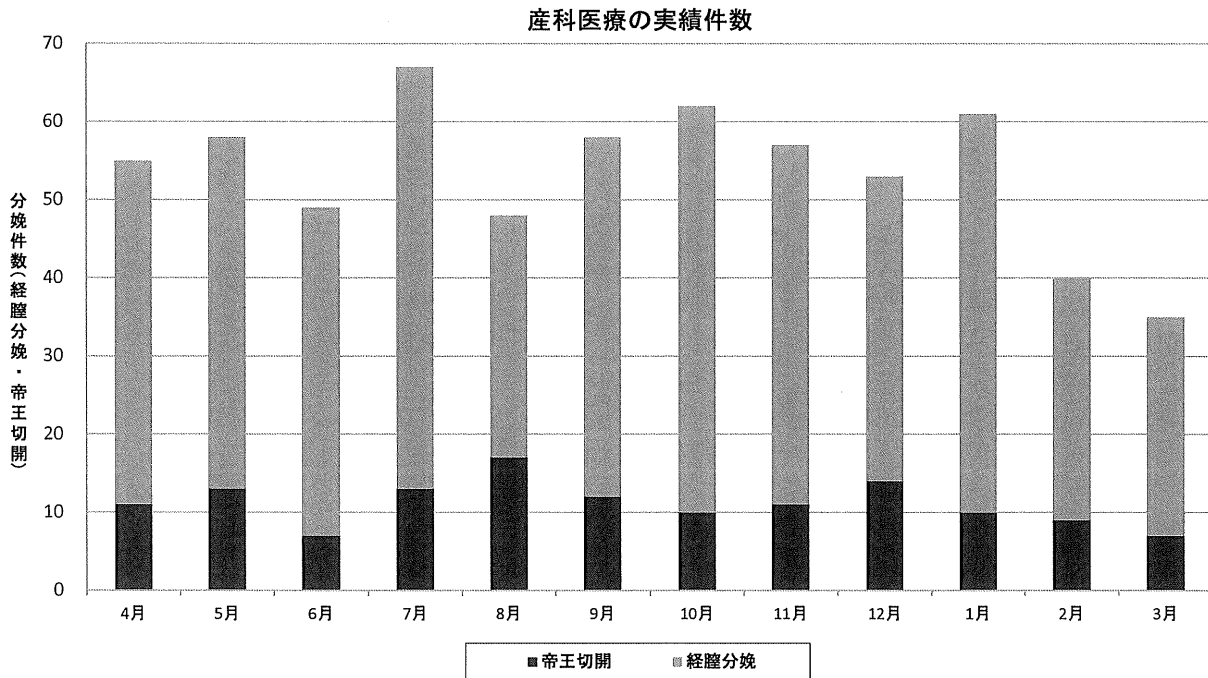

6. 検査件数

6-1. 画像検査件数

平成28年度			4月	5月	6月	7月	8月	9月	10月	11月	12月	1月	2月	3月	合計
CT検査	頭部	外来	863	847	828	811	827	774	888	787	831	871	831	945	10,103
		入院	253	274	294	273	312	273	301	277	283	292	250	272	3,354
	躯幹	外来	1,696	1,572	1,719	1,728	1,683	1,739	1,819	1,775	1,862	1,843	1,789	1,969	21,194
		入院	292	264	321	331	284	257	262	272	291	316	251	286	3,427
	四肢	外来	38	48	38	55	50	48	52	51	50	54	41	48	573
		入院	9	14	9	16	14	8	14	5	10	6	6	12	123
MRI検査	頭部	外来	485	485	511	544	530	449	500	471	487	444	487	587	5,980
		入院	133	99	125	118	144	115	118	124	136	111	99	138	1,460
	躯幹	外来	471	457	489	463	509	446	494	478	539	465	473	494	5,778
		入院	70	57	57	82	67	63	50	70	58	71	59	73	777
	四肢	外来	71	64	90	70	61	72	74	63	68	75	64	70	842
		入院	3	5	6	8	7	6	5	7	2	8	4	8	69
核医学検査	骨	外来	98	96	91	87	93	88	92	88	94	99	102	105	1,133
		入院	6	3	17	8	12	8	3	9	7	3	6	5	87
	ガリウム	外来	11	10	9	13	17	13	13	10	11	13	21	15	156
		入院	5	4	1	4	1	7	3	4	5	10	3	7	54
	心筋	外来	25	21	28	26	24	28	20	22	15	20	24	25	278
		入院	1	1	1	2	3	0	5	1	1	1	0	0	16
	脳血流	外来	16	22	27	24	20	21	14	20	20	15	11	18	228
		入院	8	10	9	11	14	7	9	5	13	6	3	8	103
	その他	外来	15	14	17	14	15	17	15	24	21	16	19	24	211
		入院	11	11	8	14	13	7	8	8	9	12	5	13	119
血管造影検査	心臓カテーテル		131	124	141	98	114	99	114	106	114	108	104	130	1,383
	頭部		3	6	9	3	4	7	8	8	9	2	5	7	71
	腹部		4	3	6	4	7	2	2	2	0	2	2	3	37
	その他		41	39	35	25	33	37	35	34	27	38	41	47	432

放射線情報システムから抽出。

6-2. 生理検査件数

平成28年度			4月	5月	6月	7月	8月	9月	10月	11月	12月	1月	2月	3月	合計
超音波検査	腹部エコー	外来	1,099	1,077	1,357	1,174	1,199	1,161	1,295	1,162	1,244	1,093	1,174	1,276	14,311
		入院	232	221	221	240	237	246	279	255	269	252	235	297	2,984
	心エコー	外来	507	514	540	585	599	500	554	534	600	590	576	630	6,729
		入院	323	325	341	338	329	362	370	357	398	453	378	436	4,410
	その他	外来	431	411	444	411	420	408	403	405	416	353	418	417	4,937
		入院	138	126	132	111	97	96	123	144	150	155	122	158	1,552
心電図検査	一般心電図	外来	1,522	1,455	1,483	1,463	1,440	1,350	1,386	1,390	1,511	1,479	1,348	1,568	17,395
		入院	803	805	853	856	788	818	796	787	874	1,008	761	867	10,016
	ホルター心電図	外来	67	54	71	69	50	53	71	68	48	58	63	72	744
		入院	36	22	42	25	36	35	30	37	25	27	27	37	379
	トレッドミル検査	外来	6	14	12	20	15	9	6	4	12	16	13	10	137
		入院	0	1	0	0	0	0	1	0	0	0	0	0	2
脳波検査	外来	16	20	20	17	20	13	13	22	20	17	13	22	213	
	入院	10	7	8	9	3	4	10	11	5	10	9	11	97	
終夜睡眠ポリグラフ検査 (精密型PSG検査)			3	8	11	11	12	4	4	4	9	9	2	7	84

7. 救急医療

7-1. 救急車受け入れ件数

平成28年度	4月	5月	6月	7月	8月	9月	10月	11月	12月	1月	2月	3月	合計
救急総合診療科(救急部門)	484	519	457	492	479	469	507	467	607	599	472	541	6,093
循環器内科	49	46	43	36	34	49	52	42	63	64	63	74	615
消化器内科	47	49	40	46	43	47	43	46	49	39	32	44	525
脳神経外科	39	36	38	35	40	34	55	38	46	41	33	39	474
小児科	21	18	21	29	22	23	22	29	31	36	7	19	278
整形外科	27	27	20	21	14	19	21	22	14	29	16	15	245
神経内科	15	14	14	13	14	10	6	13	10	13	17	9	148
外科(消化器外科・ 乳腺外科・呼吸器外科)	11	15	11	24	9	12	11	9	8	17	10	8	145
腎臓内科	9	11	2	5	4	0	10	8	14	11	10	13	97
呼吸器内科	5	7	6	8	3	12	3	4	7	11	13	5	84
泌尿器科	6	18	7	9	6	5	8	4	4	7	2	7	83
腫瘍内科	4	3	3	2	6	5	6	5	6	5	10	2	57
耳鼻いんこう科・頭頸部外科	6	3	3	5	7	5	5	1	5	3	5	4	52
糖尿病内科	5	3	4	3	1	3	3	1	4	2	3	2	34
産婦人科	2	3	3	4	1	3	3	4	4	2	1	3	33
心臓血管外科	0	1	0	7	2	4	1	4	1	5	3	3	31
血液内科	0	3	0	3	4	2	3	2	2	3	0	4	26
形成外科	1	1	0	0	0	0	1	1	0	1	0	0	5
皮膚科	0	0	1	0	1	0	0	0	0	0	0	0	2
眼科	0	0	0	0	1	0	0	0	0	0	0	1	2
歯科口腔外科	0	0	0	0	0	0	0	0	0	0	1	1	2
膠原病内科	0	0	2	0	0	0	0	0	0	0	0	0	2
美容外科	0	0	0	0	0	0	0	0	0	0	0	0	0
心療内科	0	0	0	0	0	0	0	0	0	0	0	0	0
リハビリ科	0	0	0	0	0	0	0	0	0	0	0	0	0
小児外科	0	0	0	0	0	0	0	0	0	0	0	0	0
合計	731	777	675	742	691	702	760	700	875	888	698	794	9,033
一日平均	24.4	25.1	22.5	23.9	22.3	23.4	24.5	23.3	28.2	28.6	24.9	25.6	24.7

診療科別 救急車受け入れ件数

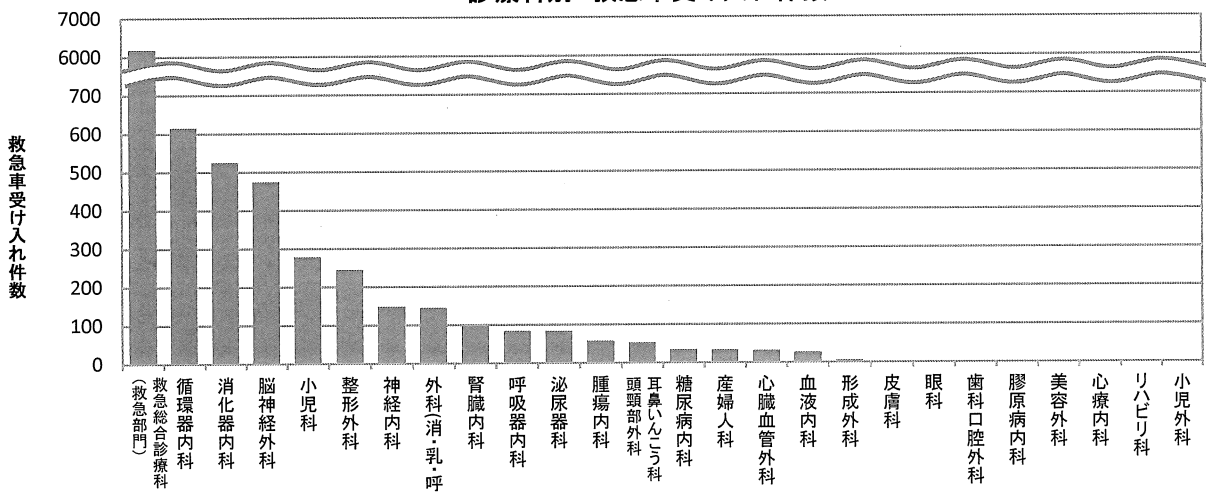

7-2. 救急車来院後の緊急入院率

平成28年度	4月	5月	6月	7月	8月	9月	10月	11月	12月	1月	2月	3月	平均
神経内科	100.0%	100.0%	100.0%	100.0%	100.0%	100.0%	100.0%	100.0%	100.0%	100.0%	100.0%	100.0%	100.0%
血液内科	0.0%	100.0%	0.0%	100.0%	100.0%	100.0%	100.0%	100.0%	100.0%	100.0%	0.0%	100.0%	100.0%
皮膚科	0.0%	0.0%	100.0%	0.0%	100.0%	0.0%	0.0%	0.0%	0.0%	0.0%	0.0%	0.0%	100.0%
脳神経外科	100.0%	100.0%	100.0%	100.0%	100.0%	100.0%	100.0%	100.0%	100.0%	100.0%	100.0%	100.0%	100.0%
整形外科	100.0%	100.0%	100.0%	100.0%	100.0%	100.0%	100.0%	100.0%	100.0%	100.0%	100.0%	100.0%	100.0%
腎臓内科	100.0%	100.0%	100.0%	100.0%	100.0%	0.0%	100.0%	100.0%	100.0%	100.0%	100.0%	100.0%	100.0%
糖尿病内科	100.0%	100.0%	100.0%	100.0%	100.0%	100.0%	100.0%	100.0%	100.0%	100.0%	100.0%	100.0%	100.0%
膠原病内科	0.0%	0.0%	100.0%	0.0%	0.0%	0.0%	0.0%	0.0%	0.0%	0.0%	0.0%	0.0%	100.0%
消化器内科	100.0%	98.0%	100.0%	100.0%	100.0%	97.9%	100.0%	100.0%	100.0%	100.0%	100.0%	100.0%	99.6%
呼吸器内科	100.0%	100.0%	100.0%	100.0%	100.0%	100.0%	100.0%	100.0%	100.0%	100.0%	92.3%	100.0%	98.8%
外科(消化器外科・ 乳腺外科・呼吸器外科)	100.0%	100.0%	100.0%	95.8%	100.0%	100.0%	90.9%	88.9%	100.0%	100.0%	100.0%	100.0%	97.9%
心臓血管外科	0.0%	100.0%	0.0%	100.0%	100.0%	75.0%	100.0%	100.0%	100.0%	100.0%	100.0%	100.0%	96.8%
耳鼻いんこう科・頭頸部外科	100.0%	100.0%	100.0%	100.0%	100.0%	80.0%	100.0%	0.0%	100.0%	100.0%	100.0%	100.0%	96.2%
泌尿器科	100.0%	94.4%	100.0%	100.0%	83.3%	100.0%	75.0%	100.0%	75.0%	85.7%	100.0%	100.0%	92.8%
腫瘍内科	100.0%	100.0%	100.0%	100.0%	100.0%	100.0%	100.0%	100.0%	100.0%	100.0%	40.0%	100.0%	89.5%
産婦人科	100.0%	66.7%	100.0%	75.0%	0.0%	100.0%	100.0%	75.0%	75.0%	50.0%	100.0%	100.0%	81.8%
循環器内科	85.7%	82.6%	76.7%	86.1%	70.6%	87.8%	88.5%	81.0%	76.2%	89.1%	66.7%	78.4%	80.7%
形成外科	100.0%	100.0%	0.0%	0.0%	0.0%	0.0%	100.0%	0.0%	0.0%	0.0%	0.0%	0.0%	60.0%
歯科口腔外科	0.0%	0.0%	0.0%	0.0%	0.0%	0.0%	0.0%	0.0%	0.0%	0.0%	0.0%	100.0%	50.0%
小児科	14.3%	33.3%	19.0%	10.3%	18.2%	13.0%	31.8%	13.8%	19.4%	13.9%	28.6%	15.8%	18.0%
救急総合診療科(救急部門)	10.5%	8.7%	9.0%	8.1%	9.0%	10.0%	8.3%	9.6%	10.4%	12.2%	10.0%	12.2%	9.9%
心療内科	0.0%	0.0%	0.0%	0.0%	0.0%	0.0%	0.0%	0.0%	0.0%	0.0%	0.0%	0.0%	0.0%
美容外科	0.0%	0.0%	0.0%	0.0%	0.0%	0.0%	0.0%	0.0%	0.0%	0.0%	0.0%	0.0%	0.0%
小児外科	0.0%	0.0%	0.0%	0.0%	0.0%	0.0%	0.0%	0.0%	0.0%	0.0%	0.0%	0.0%	0.0%
眼科	0.0%	0.0%	0.0%	0.0%	0.0%	0.0%	0.0%	0.0%	0.0%	0.0%	0.0%	0.0%	0.0%
リハビリ科	0.0%	0.0%	0.0%	0.0%	0.0%	0.0%	0.0%	0.0%	0.0%	0.0%	0.0%	0.0%	0.0%
合計	37.3%	36.0%	34.4%	34.6%	32.4%	35.8%	35.7%	34.4%	33.0%	36.1%	34.2%	36.0%	35.0%

診療科別 救急車来院後の緊急入院率

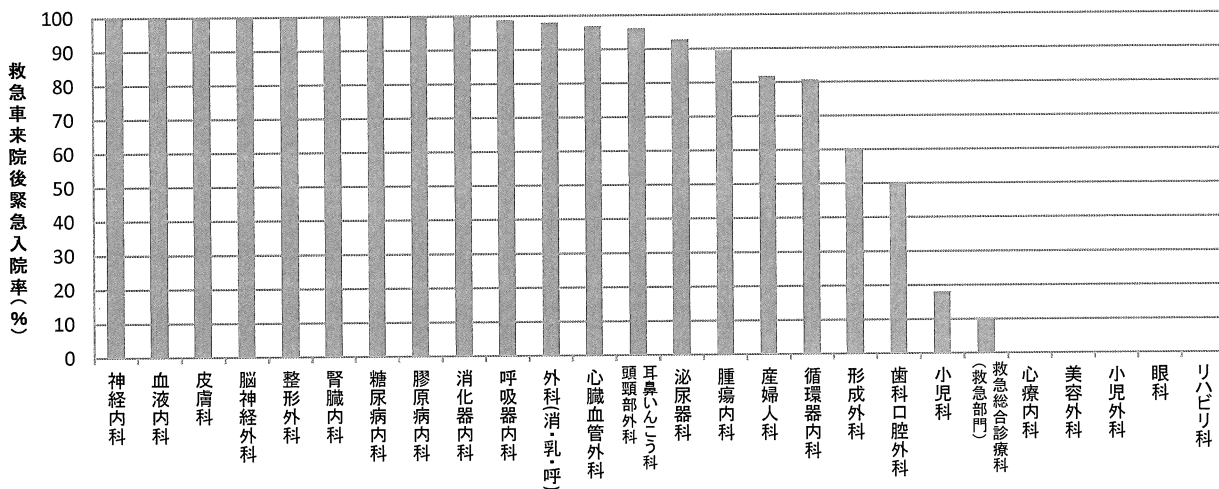

救急搬入後の緊急入院率: 救急搬入後の緊急入院数 / 救急搬入受け入れ件数

7-3. 救急搬入から検査室・手術室への入室までの所要時間

平成28年度		4月	5月	6月	7月	8月	9月	10月	11月	12月	1月	2月	3月	平均
救急搬入からCTまでの 所要時間(分)	平日日勤帯	32.4	23.4	25.6	24.2	27.8	29.9	37.4	29.6	64.9	24.1	20.2	27.8	30.6
	時間外	35.3	23.4	25.1	37.1	18.2	20.9	30.2	28.3	23.9	29.8	15.7	32.3	26.7
救急搬入からカテーテルまでの 所要時間(分)	平日日勤帯	104.0	49.7	70.3	80.7	45.0	144.4	81.9	29.0	136.3	84.8	178.7	72.4	89.8
	時間外	51.0	58.9	80.6	58.3	75.8	146.3	56.9	58.4	94.7	128.8	74.9	66.0	79.2
救急搬入から手術までの 所要時間(分)	平日日勤帯	147.0	204.0	-	159.3	259.0	313.0	-	171.0	176.5	-	124.0	145.0	188.8
	時間外	183.0	170.6	203.1	222.5	-	233.0	206.8	278.5	158.3	179.5	208.8	121.8	196.9
救急搬入から内視鏡までの 所要時間(分)	平日日勤帯	130.5	84.0	125.0	137.8	140.0	205.0	108.0	118.3	93.8	188.0	93.0	187.5	134.2
	時間外	143.2	105.6	162.6	135.1	153.8	141.0	110.9	137.4	118.0	136.0	108.0	156.0	134.0

救急搬入から検査室・手術室への入室までの所要時間 [平日日勤帯]

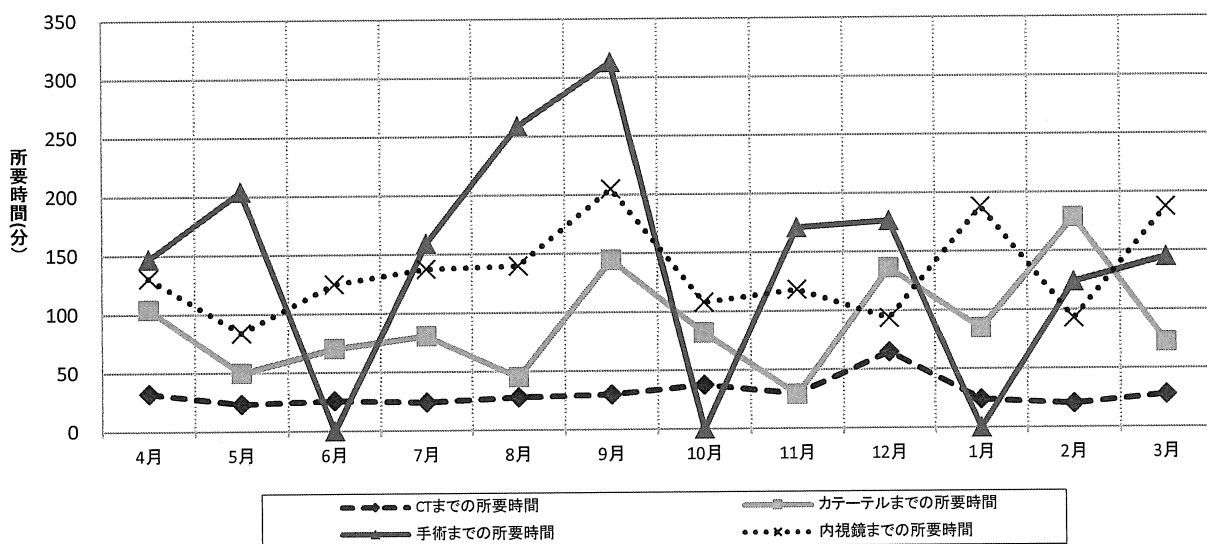

救急搬入から検査室・手術室への入室までの所要時間 [時間外]

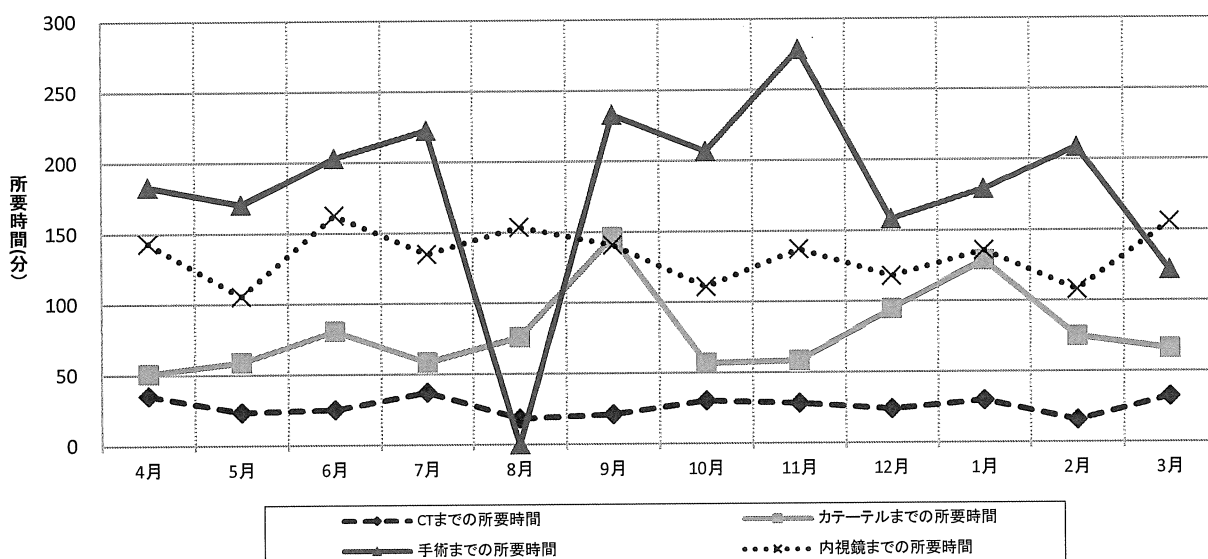

7-4. 院内BLS講習会

(a) 院内BLS講習会開催実績

平成28年度	4月	5月	6月	7月	8月	9月	10月	11月	12月	1月	2月	3月	合計
院内BLS講習会 開催回数	1	0	2	2	2	1	2	2	2	2	2	2	20
院内BLS講習会 受講者数	7	0	32	29	28	9	21	30	27	18	16	17	234

院内BLS講習会 開催1回毎の平均受講者数

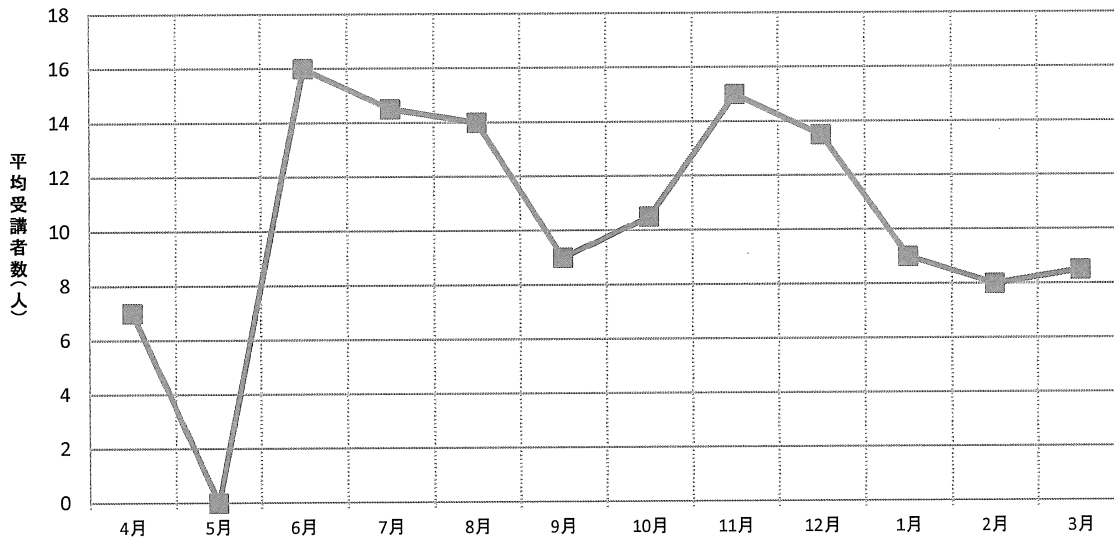

(b) 院内BLS講習会受講者総数

院内BLS講習会受講者総数
2,093

平成20年5月～平成29年3月の間に開催している講習会の受講者総数。

8. 地域連携

8-1. 他院・他施設からの紹介患者数〔診療科別〕

平成28年度	4月	5月	6月	7月	8月	9月	10月	11月	12月	1月	2月	3月	合計
消化器内科	205	184	231	234	204	210	209	242	191	166	172	199	2,447
歯科口腔外科	205	198	235	188	200	194	205	189	168	153	212	224	2,371
耳鼻いんこう科・頭頸部外科	165	147	173	184	139	150	149	133	163	110	128	155	1,796
循環器内科	156	129	157	117	131	137	175	120	164	123	130	175	1,714
整形外科	174	135	155	133	139	139	123	141	135	132	121	150	1,677
泌尿器科	103	120	109	118	123	116	110	119	125	100	113	119	1,375
小児科	72	84	90	108	81	93	125	108	82	67	73	84	1,067
皮膚科	115	129	131	126	113	119	95	40	60	36	50	52	1,066
産婦人科	85	104	87	78	90	76	84	77	66	83	90	98	1,018
救急総合診療科 (総合診療部門)	65	47	72	62	69	63	77	84	68	89	78	82	856
外科(消化器外科・ 乳腺外科・呼吸器外科)	50	71	73	83	47	79	72	70	51	70	75	72	813
放射線診断科	61	54	57	61	71	62	65	58	63	61	67	73	753
神経内科	70	60	64	65	69	64	58	63	51	48	55	72	739
形成外科	48	55	45	58	63	54	56	49	68	53	64	66	679
眼科	60	51	61	45	45	47	65	54	61	38	54	56	637
呼吸器内科	35	48	50	49	54	42	32	54	43	43	44	49	543
脳神経外科	42	54	34	43	36	41	55	48	40	35	38	42	508
腎臓内科	43	48	43	40	37	31	45	36	34	32	39	41	469
救急総合診療科(救急部門)	40	33	31	34	32	24	38	35	27	36	15	33	378
糖尿病内科	28	27	17	27	21	31	18	23	26	23	23	28	292
血液内科	27	17	20	26	21	19	21	31	26	21	17	24	270
心臓血管外科	17	19	21	20	22	18	13	29	19	16	17	22	233
腫瘍内科	9	18	22	16	23	14	17	19	14	13	17	14	196
美容外科	2	10	9	13	4	10	5	8	12	5	11	10	99
膠原病内科	12	9	8	8	7	6	5	5	5	6	9	6	86
心療内科	1	2	4	2	1	2	0	2	1	0	3	2	20
放射線治療科	0	2	1	0	2	1	1	2	4	2	2	1	18
合計	1,890	1,855	2,000	1,938	1,844	1,842	1,918	1,839	1,767	1,561	1,717	1,949	22,120

診療科別 他院・他施設からの紹介患者数

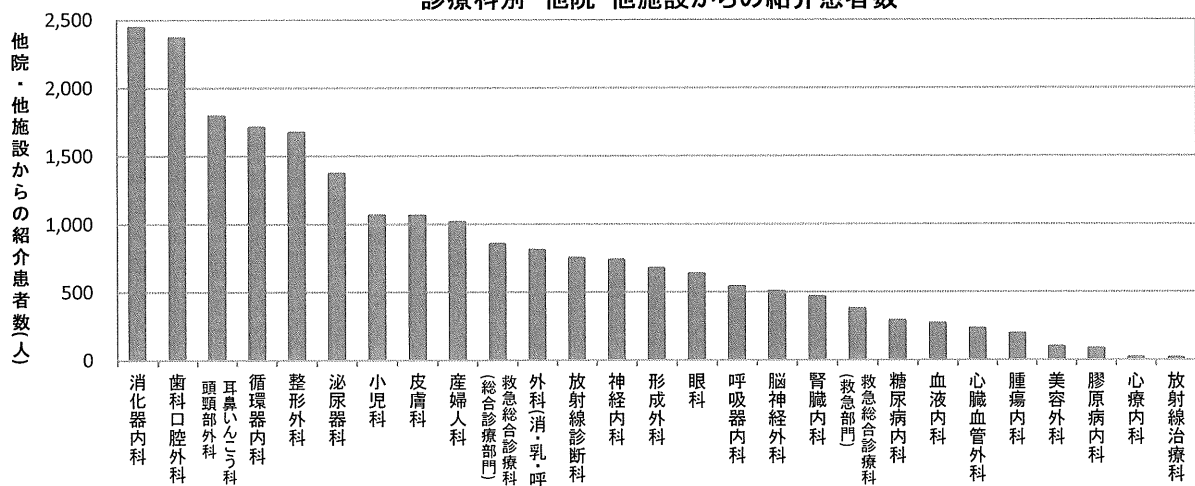

紹介患者数：他病院・診療所から紹介状により紹介された患者数。

※開設者と直接関係のある病院又は診療所から紹介された患者の数も含む。

8-2 紹介率(施設基準届出用) [診療科別]

平成28年度	4月	5月	6月	7月	8月	9月	10月	11月	12月	1月	2月	3月	平均
放射線診断科	100.0%	100.0%	97.4%	100.0%	97.9%	100.0%	100.0%	100.0%	100.0%	100.0%	100.0%	100.0%	99.6%
腫瘍内科	100.0%	100.0%	100.0%	100.0%	100.0%	100.0%	100.0%	91.7%	100.0%	100.0%	100.0%	100.0%	98.9%
膠原病内科	87.5%	100.0%	100.0%	100.0%	100.0%	100.0%	50.0%	100.0%	100.0%	100.0%	100.0%	100.0%	96.2%
血液内科	78.3%	93.8%	100.0%	85.7%	100.0%	93.8%	92.9%	96.0%	94.7%	94.4%	70.6%	95.2%	91.0%
糖尿病内科	82.4%	80.0%	69.2%	100.0%	100.0%	76.9%	100.0%	93.3%	85.7%	100.0%	90.9%	86.7%	88.1%
呼吸器内科	83.3%	92.9%	82.6%	94.3%	92.1%	83.9%	76.0%	89.5%	84.6%	86.7%	88.0%	80.6%	86.6%
循環器内科	82.7%	80.8%	75.9%	86.5%	82.2%	83.1%	81.8%	79.7%	77.0%	77.0%	80.7%	81.1%	80.5%
心臓血管外科	64.7%	93.3%	80.0%	91.7%	81.3%	72.7%	80.0%	90.0%	69.2%	100.0%	64.3%	83.3%	80.5%
歯科口腔外科	81.0%	80.2%	85.6%	78.6%	78.0%	80.7%	78.0%	78.1%	79.0%	88.3%	76.5%	70.9%	79.2%
消化器内科	80.6%	79.0%	80.4%	80.2%	80.6%	79.8%	77.9%	85.5%	75.0%	70.8%	75.9%	70.1%	78.2%
放射線治療科	100.0%	50.0%	100.0%	0.0%	100.0%	100.0%	0.0%	100.0%	50.0%	100.0%	33.3%	100.0%	76.2%
腎臓内科	83.3%	61.1%	81.8%	75.0%	82.4%	78.6%	78.6%	56.3%	63.2%	91.7%	75.0%	66.7%	73.9%
形成外科	70.2%	69.4%	71.2%	73.4%	80.3%	69.1%	72.6%	67.8%	64.8%	70.9%	75.4%	68.1%	71.1%
整形外科	67.6%	60.9%	66.9%	63.6%	63.4%	67.2%	56.9%	64.9%	64.4%	67.0%	73.0%	72.3%	65.6%
外科(消化器外科・ 乳腺外科・呼吸器外科)	52.2%	72.6%	55.3%	59.7%	57.1%	74.2%	58.3%	68.4%	63.6%	70.2%	67.1%	71.2%	64.2%
神経内科	65.6%	57.7%	65.6%	73.3%	64.6%	57.1%	66.0%	61.1%	57.8%	61.9%	70.7%	67.8%	64.0%
眼科	58.9%	54.5%	65.0%	63.6%	65.9%	64.7%	75.0%	60.0%	64.2%	48.7%	75.6%	66.7%	63.7%
泌尿器科	72.7%	62.4%	67.7%	67.0%	54.9%	56.6%	54.9%	67.4%	60.4%	60.0%	65.9%	68.3%	62.8%
産婦人科	64.4%	54.9%	59.0%	65.9%	60.4%	71.4%	61.4%	59.1%	51.7%	66.7%	64.0%	71.8%	62.7%
美容外科	40.0%	66.7%	55.6%	72.7%	21.4%	77.8%	62.5%	71.4%	64.3%	66.7%	80.0%	66.7%	61.7%
小児科	58.0%	53.1%	63.2%	65.4%	55.8%	51.0%	76.2%	68.6%	65.6%	43.2%	66.7%	55.6%	60.3%
耳鼻いんこう科・ 頭頸部外科	63.1%	50.7%	55.2%	62.5%	56.9%	58.7%	59.5%	66.9%	63.5%	52.7%	60.8%	63.8%	59.4%
脳神経外科	52.4%	60.6%	50.0%	54.5%	40.7%	55.6%	69.6%	55.6%	48.6%	60.6%	55.9%	41.7%	54.4%
皮膚科	55.3%	60.3%	57.2%	59.2%	52.9%	52.6%	54.2%	34.7%	47.8%	35.7%	39.4%	40.0%	51.7%
心療内科	0.0%	33.3%	33.3%	33.3%	0.0%	50.0%	0.0%	100.0%	0.0%	0.0%	66.7%	50.0%	38.1%
救急総合診療科 (総合診療部門)	33.0%	32.9%	35.1%	34.6%	30.8%	39.0%	36.0%	33.0%	26.0%	30.6%	34.2%	52.7%	34.3%
救急総合診療科(救急部門)	33.3%	42.9%	38.5%	15.4%	21.4%	9.1%	0.0%	33.3%	100.0%	18.2%	33.3%	12.5%	22.3%
平均	67.2%	65.2%	66.8%	69.1%	65.3%	65.5%	67.6%	69.2%	65.0%	65.1%	68.8%	68.0%	66.9%

診療科別 紹介率

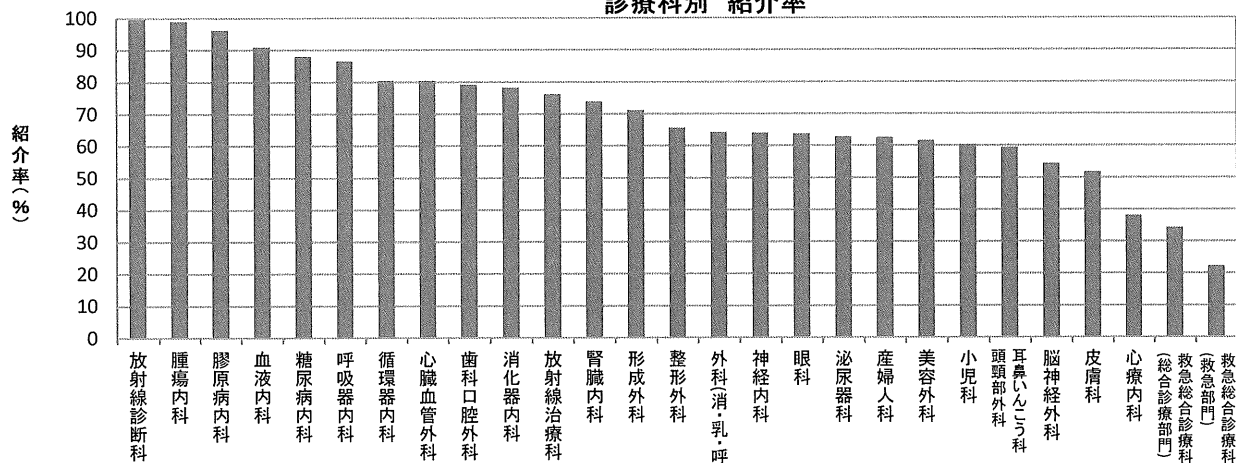

紹介率: 初診患者における紹介患者の占める割合で、下記の式で算出。

紹介率 = 初診紹介患者の数(紹介初診患者数) / 初診患者の数

初診紹介患者の数(紹介初診患者数): 他病院・診療所から紹介状により紹介された初診患者数。

※開設者と直接関係のある病院又は診療所に紹介された患者の数を除く。

初診患者の数: 初診患者の総数-初診救急搬送患者数-時間外受診した初診患者数-健診受診後に治療が必要になった初診患者数

8-3. 他院・他施設からの紹介患者数〔施設別〕

(a) 診療所からの紹介患者数(上尾中央医科グループを除く)

医療機関名	市区町村(地区)	紹介患者数	うち入院数
医療法人康裕会 かとう泌尿器科クリニック	上尾市(大石地区)	648	139
医療法人社団昌美会 西村ハートクリニック	上尾市(上尾地区)	462	179
医療法人健好会 石橋内科クリニック	上尾市(大石地区)	406	73
みどり皮フ科クリニック	上尾市(上尾地区)	354	1
医療法人慈秀会 上尾アーバンクリニック	上尾市(上尾地区)	267	86
桶川駅前こどもクリニック	桶川市	226	63
医療法人智正会 渡辺医院	桶川市	213	70
医療法人優羽会 さいとうハートクリニック	上尾市(上尾地区)	210	126
まつもと糖尿病クリニック	上尾市(上尾地区)	167	59
医療法人社団清信会 ゆげクリニック	桶川市	163	50
上平ファミリークリニック	上尾市(上平地区)	157	37
おが・おおぐし眼科	上尾市(上尾地区)	156	31
大森敏秀胃腸科クリニック	上尾市(上尾地区)	151	71
医療法人 上尾整形外科	上尾市(大谷地区)	147	36
しばさき内科クリニック	上尾市(原市地区)	145	13
医療法人 藤塚医院	上尾市(上尾地区)	142	11
かわむらハートクリニック	上尾市(上尾地区)	140	51
上尾キッズクリニック	上尾市(大谷地区)	139	48
医療法人東医研 松沢医院	上尾市(大谷地区)	138	25
ナラヤマレディースクリニック	上尾市(上尾地区)	135	46
あだち内科神経内科クリニック	上尾市(上尾地区)	127	16
医療法人社団 あげお第一診療所	上尾市(大石地区)	126	35
医療法人千松会 きたあげお耳鼻咽喉科クリニック	上尾市(上平地区)	122	17
たまき整形外科・内科	上尾市(上尾地区)	114	20
医療法人財団紅花会 桶川西口クリニック	桶川市	111	26
医療法人社団翡翠会 上平内科クリニック	上尾市(上尾地区)	106	61
山崎耳鼻咽喉科医院	上尾市(大石地区)	102	18
医療法人社団 肇医会 高橋皮膚科医院	北本市	102	3
医療法人社団 榎本会 榎本クリニック	上尾市(上尾地区)	100	31
関口医院	上尾市(平方地区)	97	26
医療法人理宏会 團クリニック	上尾市(上尾地区)	93	16
木下産婦人科クリニック	上尾市(大石地区)	88	29
医療法人社団 福島医院	上尾市(上尾地区)	88	25
石くぼ医院	伊奈町	86	31
医療法人 上尾内科循環器科	上尾市(平方地区)	85	33
医療法人江慈会 江原医院	上尾市(上平地区)	82	16
医療法人健通会 山中内科クリニック	上尾市(大谷地区)	79	27
医療法人社団有仁会 有馬整形外科	上尾市(上尾地区)	79	16
あげお在宅医療クリニック	上尾市(上平地区)	79	51
原田耳鼻咽喉科医院	桶川市	78	9
朝日内科歯科医院	桶川市	74	23
医療法人社団 神崎皮フ科クリニック	桶川市	72	4
医療法人社団サマリア会 西上尾第二団地診療所	上尾市(大石地区)	72	22
社会医療法人壮幸会 行田総合病院附属行田クリニック	行田市	71	23
村田内科胃腸科医院	上尾市(大石地区)	71	20
河村クリニック	上尾市(上尾地区)	70	16
医療法人 深野医院	上尾市(上尾地区)	69	14
河本耳鼻咽喉科	行田市	68	22
医療法人社団 わたまクリニック	鴻巣市	68	20
医療法人K.N.G 桶川K.Nクリニック	桶川市	67	17
牛山医院	上尾市(平方地区)	67	12
医療法人社団ききょう会 伊奈クリニック	上尾市(原市地区)	67	44
中妻クリニック	上尾市(大石地区)	65	13
こしきや内科リウマチ科クリニック	上尾市(大石地区)	63	21
医療法人社団順信会 上尾メディカルクリニック	上尾市(原市地区)	61	17
北上尾クリニック	上尾市(上平地区)	61	29

(b) 病院からの紹介患者数(上尾中央医科グループを除く)

医療機関名	市区町村(地区)	紹介患者数	うち入院数
埼玉県立がんセンター	伊奈町	334	115
医療法人財団 聖蹟会 埼玉県央病院	桶川市	255	95
北里大学メディカルセンター	北本市	238	79
医療法人藤仁会 藤村病院	上尾市(上尾地区)	208	106
さいたま赤十字病院	さいたま市中央区	166	44
埼玉医科大学総合医療センター	川越市	157	47
自治医科大学附属さいたま医療センター	さいたま市大宮区	144	63
医療法人ヘブロン会 大宮中央総合病院	さいたま市北区	75	35
社会医療法人社幸会 行田総合病院	行田市	65	41
医療法人顕正会 蓮田病院	蓮田市	55	29
医療法人社団浩蓉会 埼玉脳神経外科病院	鴻巣市	54	22
帝京大学医学部附属病院	東京都	51	19
独立行政法人国立病院機構 東埼玉病院	蓮田市	47	20
深谷赤十字病院	深谷市	44	27
埼玉県総合リハビリテーションセンター	上尾市(平方地区)	42	12
独立行政法人 地域医療機能推進機構 さいたま北部医療センター	さいたま市北区	42	27
医療法人のぞみ会 のぞみ病院	伊奈町	42	14
埼玉県立小児医療センター	さいたま市岩槻区	41	9
埼玉医科大学国際医療センター	日高市	38	14
医療法人三慶会 指扇病院	さいたま市西区	36	14
埼玉県立精神医療センター	伊奈町	35	11
社会医療法人ジャパンメディカルアライアンス 東埼玉総合病院	幸手市	34	29
一般社団法人巨樹の会 新久喜総合病院	久喜市	34	19
医療法人慈正会 丸山記念総合病院	さいたま市岩槻区	32	21
順天堂大学医学部附属 順天堂医院	東京都	29	6
社会福祉法人恩賜財団済生会支部 埼玉県済生会栗橋病院	久喜市	28	16
埼玉医科大学病院	毛呂山町	28	7
独立行政法人 地域医療機能推進機構 埼玉メディカルセンター	さいたま市浦和区	24	5
医療法人大社会 久喜すずのき病院	久喜市	24	4
さいたま市民医療センター	さいたま市西区	22	10
医療法人社団宗仁会 武蔵野病院	上尾市(上尾地区)	22	4
医療法人一成会 さいたま記念病院	さいたま市見沼区	22	10
社会福祉法人恩賜財団済生会支部 埼玉県済生会鴻巣病院	鴻巣市	22	4
東京医科歯科大学医学部附属病院	東京都	20	6
埼玉県立循環器・呼吸器病センター	熊谷市	19	2
東京医科大学病院	東京都	19	5
医療法人社団弘人会 中田病院	加須市	18	8
医療法人財団 明理会 春日部中央総合病院	春日部市	17	7
医療法人社団鴻愛会 こうのす共生病院	鴻巣市	16	3
医療法人社団松弘会 三愛病院	さいたま市桜区	16	6
さいたま市立病院	さいたま市緑区	15	6
医療法人壽照会 大谷記念病院	桶川市	15	5
独立行政法人 国立がん研究センター中央病院	東京都	14	10
医療法人明浩会 西大宮病院	さいたま市大宮区	14	6
医療法人愛應会 騎西クリニック病院	加須市	14	4
日本大学病院	東京都	14	3
公益財団法人 がん研究会有明病院	東京都	14	5
医療法人清幸会 行田中央総合病院	行田市	13	3

(c) 歯科からの紹介患者数

医療機関名	市区町村(地区)	紹介患者数	うち入院数
おにくぼ矯正歯科	上尾市(上尾地区)	105	2
オハナ歯科クリニック	上尾市(上尾地区)	72	3
須田歯科医院	上尾市(上尾地区)	56	0
医療法人社団正麻会 桶川マイン歯科クリニック	桶川市	51	1
林歯科医院	上尾市(上尾地区)	46	1
北上尾歯科	上尾市(上尾地区)	40	3
セレーノ矯正歯科	さいたま市大宮区	37	0
竹林歯科	上尾市(上平地区)	35	1
医療法人Arrows マチダデンタルオフィス	上尾市(大谷地区)	35	2
医療法人社団麗和会 わたなべ歯科医院	上尾市(上平地区)	35	0
医療法人社団 歯友会 赤羽歯科	上尾市(上尾地区)	33	3
医療法人 悠水会 佐藤歯科クリニック	鴻巣市	33	0
田島歯科クリニック	鴻巣市	29	1
花岡歯科医院	鴻巣市	28	1
麻生デンタルクリニック	上尾市(上平地区)	28	0
医療法人社団伸整会 サン歯科医院	鴻巣市	27	0
たかだ歯科医院	桶川市	26	0
内田歯科医院	上尾市(上平地区)	25	1
ひるま歯科医院	桶川市	25	0
バリューブラザ歯科クリニック	上尾市(上尾地区)	24	0
医療法人八豊会 工藤歯科医院	上尾市(上尾地区)	23	1
萩原歯科医院	北本市	22	1
医療法人社団経世会 沼尻歯科医院	上尾市(上尾地区)	22	0
堀井歯科医院	上尾市(大谷地区)	21	0
アベ歯科医院	北本市	21	0
医療法人社団 アンジェリーク おおば歯科医院	上尾市(上尾地区)	21	0
手代木歯科医院	桶川市	21	0
M・I 歯科医院	上尾市(上平地区)	20	0
ヒサミデンタルクリニック	さいたま市北区	19	1
第一歯科診療所	上尾市(大石地区)	18	1
医療法人社団 瑛清会 もちづき歯科医院	さいたま市見沼区	18	0
渡辺歯科	上尾市(上尾地区)	18	0
ヤナセ矯正歯科	上尾市(大石地区)	18	0
今村歯科医院	北本市	18	0
はなみずき通り歯科	上尾市(大石地区)	18	0
愛歯科診療所	上尾市(上尾地区)	18	0
土岐歯科医院	上尾市(上尾地区)	18	0
ほんだ歯科	上尾市(大石地区)	17	0
医療法人社団康寧会 立川歯科医院 上尾診療所	上尾市(上平地区)	17	0
みずき歯科クリニック	さいたま市北区	17	0
小林歯科医院	上尾市(上尾地区)	16	0
まつざき歯科クリニック	北本市	16	0
医療法人社団 新世クリニック歯科	上尾市(大谷地区)	16	1
なでし子歯科	北本市	16	0
まさみ歯科医院	上尾市(原市地区)	16	0
ラフィネデンタルクリニック	桶川市	15	0
医療法人善仁会 北本みなみ歯科医院	北本市	15	0
とも歯科クリニック	上尾市(上尾地区)	15	0
小室歯科医院	鴻巣市	15	0
さくら歯科医院	伊奈町	15	0

(d) 施設からの紹介患者数(上尾中央医科グループを除く)

施設名	市区町村(地区)	紹介患者数	うち入院数
社会福祉法人安誠福祉会 介護老人保健施設 ハーティハイム	上尾市(平方地区)	33	20
医療法人社団葵会 介護老人保健施設 葵の園・桶川	桶川市	23	8
医療法人財団聖蹟会 介護老人保健施設 ハートランド大宮	さいたま市北区	21	10
特定医療法人丸山会 介護老人保健施設 ケア大宮花の丘	さいたま市西区	16	1
医療法人社団誠恵会 介護老人保健施設 みやびの里	さいたま市北区	13	9
社会福祉法人安誠福祉会 介護老人保健施設 ルーエハイム	桶川市	10	7
医療法人社団葵会 介護老人保健施設 葵の園・大宮	さいたま市西区	10	4
医療法人藤仁会 介護老人保健施設 ふれあいの郷あげお	上尾市(平方地区)	8	0
医療法人仁科整形外科 介護老人保健施設 秋桜	鴻巣市	8	6
医療法人誠昇会 介護老人保健施設 カントリーハーベスト北本	北本市	3	1
社会福祉法人恩賜財団済生会支部 鴻巣介護老人保健施設 こうのと	鴻巣市	3	1
医療法人名圭会 介護老人保健施設 ケアタウンゆうゆう	蓮田市	3	0
医療法人愛仁会 介護老人保健施設 ポヌール	さいたま市北区	3	0
医療法人社団松弘会 介護老人保健施設 トワーム指扇	さいたま市西区	2	2
医療法人北寿会 介護老人保健施設 いこいの家	北本市	2	0
医療法人財団聖蹟会 介護老人保健施設 アーバンみらいハートランド東大宮	さいたま市見沼区	2	0
社会福祉法人元氣村 介護老人保健施設 蓮田ナーシングホーム翔裕園	蓮田市	2	0
医療法人社団あずま会 介護老人保健施設 葵の園・春日部	春日部市	2	2
社会福祉法人大樹会 介護老人福祉施設 伊奈の里	伊奈町	2	0
医療法人財団新生会 介護老人保健施設 高齢者ケアセンター ゆらぎ	さいたま市西区	1	0
医療法人ひかり会 介護老人保健施設 岩槻ライトケア	さいたま市岩槻区	1	0
医療法人財団聖蹟会 介護老人保健施設 ハートランド桶川	桶川市	1	0

8-4. 他院・他施設からの紹介患者数 [地域・地区別](上尾中央医科グループを除く)

都道府県	市区町村 (地区)	紹介患者数
埼玉県	上尾市	上尾地区 3,787
		大石地区 1,712
		上平地区 661
		大谷地区 575
		平方地区 332
		原市地区 289
	桶川市 1,446	
	さいたま市 809	
	伊奈町 514	
	北本市 453	
	鴻巣市 303	
	行田市 217	
	川越市 157	
	蓮田市 107	
	久喜市 86	
	深谷市 44	
	日高市 38	
	幸手市 34	
	加須市 32	
	その他埼玉県内 66	
埼玉県外 161		

8-5. 他院・他施設への逆紹介患者数 [診療科別]

平成28年度	4月	5月	6月	7月	8月	9月	10月	11月	12月	1月	2月	3月	合計
循環器内科	178	310	330	159	136	143	113	125	145	159	169	168	2,135
歯科口腔外科	178	141	179	173	198	154	165	149	168	121	162	257	2,045
消化器内科	77	90	98	82	111	92	114	157	151	108	108	141	1,329
整形外科	117	99	107	109	91	92	96	99	125	124	123	131	1,313
糖尿病内科	93	134	197	116	73	97	103	98	102	61	115	109	1,298
泌尿器科	85	83	92	84	79	90	96	91	113	99	110	94	1,116
救急総合診療科 (総合診療部門)	64	70	77	79	93	85	78	77	71	97	76	81	948
脳神経外科	82	72	101	105	71	54	66	72	91	63	72	71	920
神経内科	70	78	84	93	79	72	51	54	63	63	74	103	884
救急総合診療科(救急部門)	73	60	58	69	74	60	66	62	70	79	72	76	819
眼科	67	65	81	70	65	75	91	56	60	42	56	77	805
放射線診断科	62	54	57	61	71	62	65	58	63	61	67	73	754
小児科	27	33	58	74	57	116	59	61	89	39	49	68	730
耳鼻いんこう科・頭頸部外科	57	57	43	63	67	57	47	45	63	50	47	53	649
腎臓内科	45	46	70	43	54	45	75	46	48	49	59	64	644
外科(消化器外科・ 乳腺外科・呼吸器外科)	43	49	54	52	44	64	55	54	58	42	48	77	640
皮膚科	41	45	43	43	48	41	27	49	39	39	24	44	483
産婦人科	36	37	36	40	36	43	34	28	28	31	32	64	445
呼吸器内科	31	23	49	36	26	39	43	31	40	41	32	49	440
心臓血管外科	27	22	46	29	45	34	25	32	30	20	27	28	365
形成外科	12	14	16	23	21	28	15	22	23	18	21	21	234
血液内科	26	13	25	22	16	18	8	13	17	10	12	11	191
腫瘍内科	11	18	11	12	13	9	16	11	16	14	14	15	160
放射線治療科	7	3	7	5	4	9	10	6	9	10	2	11	83
美容外科	3	8	4	12	8	2	2	2	4	3	0	3	51
膠原病内科	8	8	3	6	3	5	0	2	1	3	2	8	49
心療内科	1	1	3	0	2	0	3	1	2	3	3	4	23
合計	1,521	1,633	1,929	1,660	1,585	1,586	1,523	1,501	1,689	1,449	1,576	1,901	19,553

診療科別 他院・他施設への逆紹介患者数

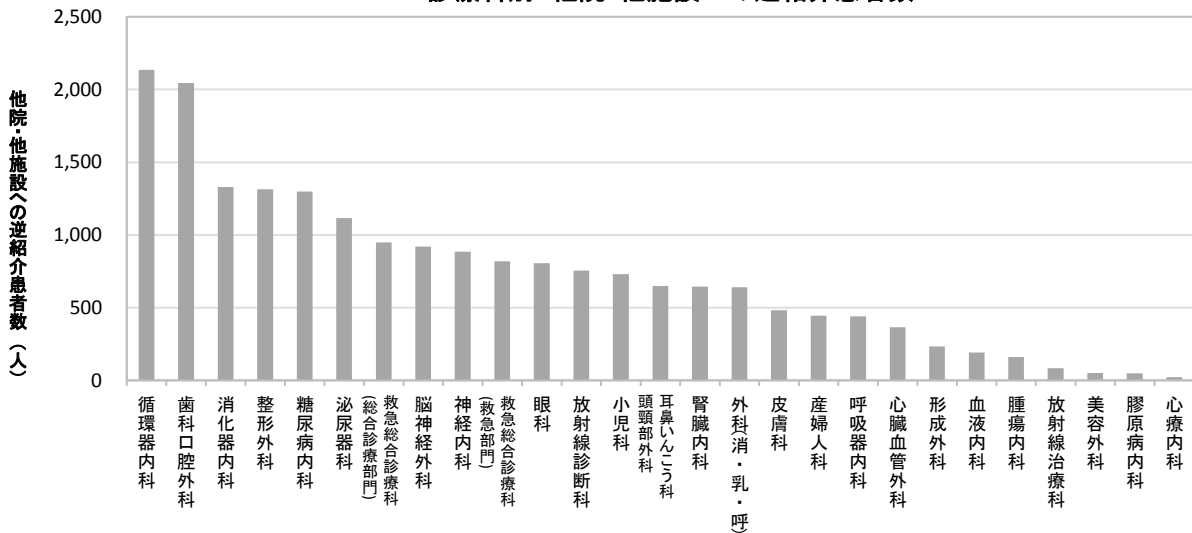

逆紹介患者数は開設者と直接関係のある病院又は診療所へ紹介した患者の数も含む。

8-6.逆紹介率(施設基準届出用) [診療科別]

平成28年度	4月	5月	6月	7月	8月	9月	10月	11月	12月	1月	2月	3月	平均
糖尿病内科	270.6%	420.0%	1346.2%	630.8%	400.0%	346.2%	618.2%	466.7%	500.0%	363.6%	572.7%	433.3%	516.7%
救急総合診療科(救急部門)	600.0%	614.3%	300.0%	407.7%	371.4%	148.5%	900.0%	588.9%	2850.0%	609.1%	326.7%	406.3%	429.1%
循環器内科	160.5%	289.0%	276.8%	168.9%	142.5%	146.5%	96.0%	162.5%	95.0%	155.4%	151.8%	147.2%	165.8%
心臓血管外科	88.2%	100.0%	213.3%	175.0%	137.5%	227.3%	250.0%	90.0%	169.2%	133.3%	150.0%	183.3%	152.4%
放射線診断科	145.2%	117.4%	147.4%	131.8%	4.2%	132.6%	136.2%	129.5%	121.2%	124.0%	127.5%	121.7%	119.0%
脳神経外科	92.9%	127.3%	143.3%	190.9%	163.0%	83.3%	89.1%	75.6%	131.4%	106.1%	64.7%	108.3%	111.2%
眼科	105.4%	85.5%	115.0%	118.2%	115.9%	113.7%	148.2%	81.8%	92.5%	87.2%	102.2%	110.5%	106.7%
腫瘍内科	125.0%	100.0%	9.1%	87.5%	75.0%	66.7%	88.9%	41.7%	266.7%	55.6%	128.6%	150.0%	82.0%
呼吸器内科	95.8%	82.1%	156.5%	65.7%	42.1%	106.5%	116.0%	68.4%	56.4%	80.0%	72.0%	80.6%	81.2%
神経内科	53.1%	75.0%	67.2%	144.4%	73.8%	63.5%	84.9%	68.5%	82.2%	81.0%	114.6%	91.5%	80.8%
放射線治療科	0.0%	50.0%	100.0%	0.0%	0.0%	100.0%	0.0%	250.0%	25.0%	300.0%	0.0%	25.0%	71.4%
救急総合診療科(総合診療部門)	54.3%	58.8%	51.8%	71.8%	82.4%	68.6%	57.3%	71.3%	44.7%	73.5%	70.9%	94.6%	65.3%
膠原病内科	62.5%	75.0%	40.0%	50.0%	0.0%	133.3%	0.0%	20.0%	66.7%	66.7%	33.3%	200.0%	64.2%
血液内科	65.2%	68.8%	106.3%	76.2%	93.3%	75.0%	64.3%	40.0%	57.9%	44.4%	52.9%	33.3%	62.9%
腎臓内科	66.7%	66.7%	72.7%	35.0%	52.9%	64.3%	57.1%	75.0%	31.6%	75.0%	100.0%	66.7%	61.7%
美容外科	0.0%	0.0%	11.1%	0.0%	485.7%	11.1%	0.0%	0.0%	7.1%	16.7%	0.0%	6.7%	60.8%
外科(消化器外科・乳腺外科・呼吸器外科)	55.1%	41.1%	57.9%	55.6%	53.6%	69.7%	47.2%	47.4%	80.0%	52.6%	52.1%	91.8%	58.3%
整形外科	51.7%	44.2%	42.9%	51.0%	42.8%	51.8%	58.5%	53.0%	69.6%	73.2%	75.7%	63.1%	55.6%
心療内科	50.0%	66.7%	66.7%	0.0%	0.0%	0.0%	0.0%	0.0%	50.0%	0.0%	0.0%	100.0%	52.4%
泌尿器科	55.7%	32.3%	49.5%	50.5%	33.6%	40.2%	56.9%	54.3%	60.4%	72.0%	50.6%	51.5%	49.9%
消化器内科	40.3%	47.9%	32.9%	21.9%	41.9%	33.5%	53.6%	49.8%	73.2%	65.0%	55.5%	58.4%	47.2%
歯科口腔外科	22.8%	22.3%	33.1%	35.5%	37.7%	28.8%	29.0%	35.4%	65.9%	52.2%	47.3%	65.5%	39.8%
皮膚科	14.7%	19.9%	16.1%	19.7%	24.8%	24.4%	15.3%	57.3%	32.6%	45.7%	28.2%	36.5%	24.7%
小児科	18.5%	13.3%	13.7%	22.3%	28.8%	21.6%	26.2%	20.7%	35.4%	22.1%	26.2%	15.4%	22.0%
産婦人科	25.7%	35.2%	12.8%	15.3%	22.8%	27.4%	22.8%	19.3%	12.6%	23.8%	19.0%	15.5%	20.6%
耳鼻いんこう科・頭頸部外科	16.6%	16.0%	14.2%	19.4%	20.9%	18.4%	15.4%	21.1%	26.6%	28.4%	29.1%	21.6%	20.1%
形成外科	10.5%	14.3%	11.5%	6.3%	6.6%	14.5%	11.3%	22.0%	11.3%	10.9%	7.7%	8.3%	11.1%
平均	51.7%	56.4%	64.9%	55.9%	54.4%	51.6%	55.7%	58.0%	65.3%	68.1%	63.7%	68.5%	59.4%

診療科別 逆紹介率

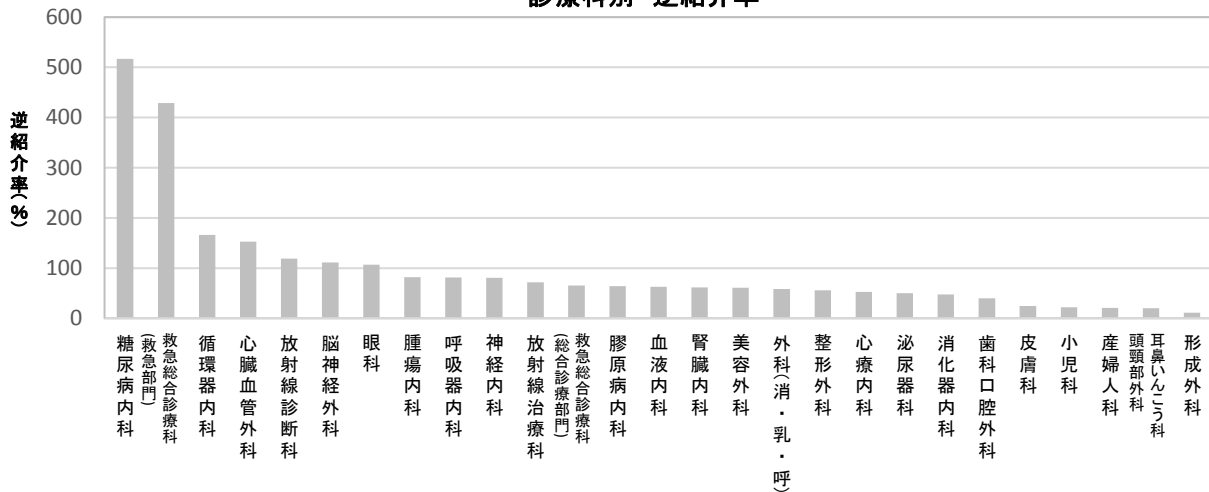

逆紹介率は下記の式で算出

逆紹介率：逆紹介患者の数／初診患者の数

逆紹介患者の数：診療情報提供料（Ⅰ）または（Ⅱ）を算定した患者数

※開設者と直接関係のある病院又は診療所へ紹介した患者の数を除く

初診患者の数：初診患者の総数－初診救急搬送患者数－時間外受診した初診患者数－健診受診後に治療が必要になった初診患者数

8-7. 他院・他施設への逆紹介患者数〔施設別〕

(a) 診療所への逆紹介患者数(上尾中央医科グループを除く)

医療機関名	市区町村(地区)	逆紹介患者数
かわむらハートクリニック	上尾市(上尾地区)	649
医療法人康裕会 かとう泌尿器科クリニック	上尾市(大石地区)	556
医療法人社団昌美会 西村ハートクリニック	上尾市(上尾地区)	498
医療法人峯昭会 さいたまセントラルクリニック	さいたま市大宮区	297
医療法人優羽会 さいとうハートクリニック	上尾市(上尾地区)	277
医療法人健好会 石橋内科クリニック	上尾市(大石地区)	274
まつもと糖尿病クリニック	上尾市(上尾地区)	195
おが・おおぐし眼科	上尾市(上尾地区)	192
あげお在宅医療クリニック	上尾市(上平地区)	135
医療法人慈秀会 上尾アーバンクリニック	上尾市(上尾地区)	130
桶川駅前こどもクリニック	桶川市	124
医療法人社団清信会 ゆげクリニック	桶川市	123
関口医院	上尾市(平方地区)	117
あだち内科神経内科クリニック	上尾市(上尾地区)	95
医療法人智正会 渡辺医院	桶川市	91
上尾キッズクリニック	上尾市(大谷地区)	84
医療法人社団 あげお第一診療所	上尾市(大石地区)	82
たまき整形外科・内科	上尾市(上尾地区)	78
医療法人理宏会 團クリニック	上尾市(上尾地区)	75
医療法人社団翡翠会 上平内科クリニック	上尾市(上尾地区)	75
医療法人健通会 山中内科クリニック	上尾市(大谷地区)	73
みどり皮フ科クリニック	上尾市(上尾地区)	73
牛山医院	上尾市(平方地区)	71
医療法人 上尾内科循環器科	上尾市(平方地区)	70
上平ファミリークリニック	上尾市(上平地区)	68
医療法人江慈会 江原医院	上尾市(上平地区)	64
医療法人 上尾整形外科	上尾市(大谷地区)	63
医療法人社団 福島医院	上尾市(上尾地区)	62
しばさき内科クリニック	上尾市(原市地区)	62
医療法人社団芳心会 山田ハートクリニック	鴻巣市	62
医療法人社団慈誠会 ようだ眼科医院	桶川市	61
医療法人社団博陽会 おおたけ眼科上尾医院	上尾市(大谷地区)	59
医療法人財団紅花会 桶川西口クリニック	桶川市	58
こしきや内科リウマチ科クリニック	上尾市(大石地区)	54
医療法人東医研 松沢医院	上尾市(大谷地区)	54
医療法人翔友会 小山内科医院	上尾市(大谷地区)	53
医療法人社団恵順会 蔵田医院	桶川市	53
村田内科胃腸科医院	上尾市(大石地区)	50
医療法人社団有仁会 有馬整形外科	上尾市(上尾地区)	49
医療法人社団再彩悠会 上尾ニツ宮クリニック	上尾市(上尾地区)	49
医療法人孝仁会 鈴木内科医院	桶川市	45
医療法人 前田内科医院	上尾市(上尾地区)	45
医療法人社団淳真会 榎本医院	上尾市(大石地区)	44
医療法人社団一期会 藤倉医院	北本市	44
医療法人悠々会 内田クリニック	伊奈町	44
医療法人社団ききょう会 伊奈クリニック	上尾市(原市地区)	44
医療法人社団サマリア会 西上尾第二団地診療所	上尾市(大石地区)	43
金崎内科医院	伊奈町	40
医療法人博美会 豊田医院	桶川市	40
医療法人社団康和会 かわ整形外科内科	上尾市(大谷地区)	40
医療法人K.N.C 桶川K.N.Cクリニック	桶川市	39
河村クリニック	上尾市(上尾地区)	39
医療法人 藤塚医院	上尾市(上尾地区)	39
医療法人社団 榎本会 榎本クリニック	上尾市(上尾地区)	39

(b) 病院への逆紹介患者数(上尾中央医科グループを除く)

医療機関名	市区町村(地区)	逆紹介患者数
埼玉県立がんセンター	伊奈町	407
埼玉医科大学総合医療センター	川越市	283
自治医科大学附属さいたま医療センター	さいたま市大宮区	248
医療法人藤仁会 藤村病院	上尾市(上尾地区)	181
北里大学メディカルセンター	北本市	172
さいたま赤十字病院	さいたま市中央区	170
医療法人財団 聖蹟会 埼玉県央病院	桶川市	139
社会医療法人壮幸会 行田総合病院	行田市	138
埼玉県立小児医療センター	さいたま市岩槻区	101
独立行政法人国立病院機構 東埼玉病院	蓮田市	61
帝京大学医学部附属病院	東京都	58
埼玉県立精神医療センター	伊奈町	52
埼玉医科大学病院	毛呂山町	52
埼玉医科大学国際医療センター	日高市	50
医療法人社団顕心会 伊奈中央病院	伊奈町	49
医療法人三慶会 指扇病院	さいたま市西区	41
医療法人顕正会 蓮田病院	蓮田市	39
医療法人のぞみ会 のぞみ病院	伊奈町	35
医療法人社団博翔会 桃泉園 北本病院	北本市	32
医療法人社団松弘会 三愛病院	さいたま市桜区	32
埼玉県総合リハビリテーションセンター	上尾市(平方地区)	31
慶應義塾大学病院	東京都	31
東京女子医科大学病院	東京都	28
医療法人大社会 久喜すずのき病院	久喜市	27
医療法人壽照会 大谷記念病院	桶川市	27
医療法人啓清会 関東脳神経外科病院	熊谷市	25
埼玉県立循環器・呼吸器病センター	熊谷市	24
医療法人一成会 さいたま記念病院	さいたま市見沼区	23
順天堂大学医学部附属 順天堂医院	東京都	22
一般社団法人巨樹の会 新久喜総合病院	久喜市	22
独立行政法人 地域医療機能推進機構 さいたま北部医療センター	さいたま市北区	22
独立行政法人 国立がん研究センター中央病院	東京都	22
医療法人啓仁会 平成の森・川島病院	川島町	21
社会福祉法人シナプス 埼玉精神神経センター	さいたま市中央区	21
獨協医科大学越谷病院	越谷市	20
医療法人社団浩蓉会 埼玉脳神経外科病院	鴻巣市	20
さいたま市立病院	さいたま市緑区	19
がん・感染症センター 都立駒込病院	東京都	19
社会医療法人ジャパンメディカルアライアンス 東埼玉総合病院	幸手市	18
医療法人慈正会 丸山記念総合病院	さいたま市岩槻区	18
社会福祉法人恩賜財団済生会支部 埼玉県済生会鴻巣病院	鴻巣市	17
東京大学医学部附属病院	東京都	17
東京慈恵会医科大学附属病院	東京都	16
医療法人明浩会 西大宮病院	さいたま市大宮区	15
伊藤病院	東京都	15
公益財団法人 がん研究会有明病院	東京都	15
医療法人ヘブロン会 大宮中央総合病院	さいたま市北区	14
日本大学医学部附属板橋病院	東京都	14
社会福祉法人恩賜財団済生会支部 埼玉県済生会川口総合病院	川口市	14
社会福祉法人恩賜財団済生会支部 埼玉県済生会栗橋病院	久喜市	13
東京医科歯科大学医学部附属病院	東京都	13

(c) 施設への逆紹介患者数(上尾中央医科グループを除く)

施設名	市区町村(地区)	逆紹介患者数
医療法人社団 葵会 介護老人保健施設 葵の園・桶川	桶川市	44
社会福祉法人安誠福祉会 介護老人保健施設 ハーティハイム	上尾市(平方地区)	34
医療法人社団誠恵会 介護老人保健施設 みやびの里	さいたま市北区	19
社会福祉法人安誠福祉会 介護老人保健施設 ルーエハイム	桶川市	12
医療法人財団聖蹟会 介護老人保健施設 ハートランド大宮	さいたま市北区	8
医療法人仁科整形外科 介護老人保健施設 秋桜	鴻巣市	8
医療法人社団葵会 介護老人保健施設 葵の園・大宮	さいたま市西区	7
医療法人愛仁会 介護老人保健施設 ボヌール	さいたま市北区	7
医療法人名圭会 介護老人保健施設 ケアタウンゆうゆう	蓮田市	6
医療法人誠昇会 介護老人保健施設 カントリーハーベスト北本	北本市	5
特定医療法人丸山会 介護老人保健施設 ケア大宮花の丘	さいたま市西区	5
医療法人社団松弘会 介護老人保健施設 トワーム指扇	さいたま市西区	5
社会福祉法人藤寿会 介護老人福祉施設 しののめ	上尾市(上平地区)	4
社会福祉法人恩賜財団済生会支部 鴻巣介護老人保健施設 こうのと	鴻巣市	4
医療法人藤仁会 介護老人保健施設 ふれあいの郷あげお	上尾市(平方地区)	4
社会福祉法人元氣村 介護老人保健施設 蓮田ナーシングホーム翔裕園	蓮田市	4
社会福祉法人美鈴会 特別養護老人ホーム パストーン浅間台	上尾市(大石地区)	3
社会福祉法人悦生会 特別養護老人ホーム なごみの里	さいたま市北区	3
医療法人財団聖蹟会 介護老人保健施設 ハートランド桶川	桶川市	2
医療法人社団鴻愛会 介護老人保健施設 こうのすナーシングホーム共生園	鴻巣市	2
社会福祉法人光彩会 特別養護老人ホーム みちみち伊奈中央	伊奈町	2
社会福祉法人大樹会 介護老人福祉施設 伊奈の里	伊奈町	2
社会福祉法人安誠福祉会 介護老人福祉施設 はにわの里	桶川市	1
医療法人ひかり会 介護老人保健施設 岩槻ライトケア	さいたま市岩槻区	1
医療法人財団新生会 介護老人保健施設 高齢者ケアセンターゆらぎ	さいたま市西区	1
介護老人保健施設 びわの葉	さいたま市西区	1
社会福祉法人壮幸会 特別養護老人ホーム 雅	行田市	1
社会福祉法人新生会 特別養護老人ホーム 新生ホーム	上尾市(平方地区)	1

(d) 歯科への逆紹介患者数

医療機関名	市区町村(地区)	逆紹介患者数
おにくぼ矯正歯科	上尾市(上尾地区)	92
オハナ歯科クリニック	上尾市(上尾地区)	59
須田歯科医院	上尾市(上尾地区)	50
林歯科医院	上尾市(上尾地区)	44
セレーノ矯正歯科	さいたま市大宮区	40
医療法人社団 歯友会 赤羽歯科	上尾市(上尾地区)	40
医療法人社団正麻会 桶川メイン歯科クリニック	桶川市	39
竹林歯科	上尾市(上平地区)	31
医療法人Arrows マチダデンタルオフィス	上尾市(大谷地区)	31
北上尾歯科	上尾市(上尾地区)	29
花岡歯科医院	鴻巣市	28
田島歯科クリニック	鴻巣市	28
医療法人社団麗和会 わたなべ歯科医院	上尾市(上平地区)	26
内田歯科医院	上尾市(上平地区)	25
麻生デンタルクリニック	上尾市(上平地区)	25
医療法人 悠水会 佐藤歯科クリニック	鴻巣市	22
萩原歯科医院	北本市	21
医療法人社団伸整会 サン歯科医院	鴻巣市	20
バリュープラザ歯科クリニック	上尾市(上尾地区)	20
アベ歯科医院	北本市	20
手代木歯科医院	桶川市	20
医療法人八豊会 工藤歯科医院	上尾市(上尾地区)	19
たかだ歯科医院	桶川市	19
ヒサミデンタルクリニック	さいたま市北区	18
渡辺歯科	上尾市(上尾地区)	18
土岐歯科医院	上尾市(上尾地区)	18
M・I 歯科医院	上尾市(上平地区)	18
堀井歯科医院	上尾市(大谷地区)	17
ヤナセ矯正歯科	上尾市(大石地区)	17
ひるま歯科医院	桶川市	17
ラフィネデンタルクリニック	桶川市	16
今村歯科医院	北本市	15
医療法人社団経世会 沼尻歯科医院	上尾市(上尾地区)	15
小林歯科医院	上尾市(上尾地区)	15
医療法人社団アンジェリーク おおば歯科医院	上尾市(上尾地区)	14
いのうえ歯科クリニック	桶川市	14
医療法人社団 新世クリニック歯科	上尾市(大谷地区)	14
植木歯科医院	上尾市(上尾地区)	14
第一歯科診療所	上尾市(大石地区)	13
ほんだ歯科	上尾市(大石地区)	13
まさみ歯科医院	上尾市(原市地区)	13
はなみずき通り歯科	上尾市(大石地区)	13
愛歯科診療所	上尾市(上尾地区)	13
杉山歯科	上尾市(上尾地区)	13
レモン歯科医院	上尾市(大谷地区)	13
医療法人社団康寧会 立川歯科医院 上尾診療所	上尾市(上平地区)	12
みずき歯科クリニック	さいたま市北区	12
福田歯科医院	北本市	12
うらべ歯科医院	桶川市	12
小室歯科医院	鴻巣市	12

8-8. 他院・他施設への逆紹介患者数 [地域・地区別](上尾中央医科グループを除く)

都道府県	市区町村	(地区)	逆紹介患者数
埼玉県	上尾市	上尾地区	3,333
		大石地区	3,235
		大谷地区	1,083
		上平地区	974
		原市地区	800
		平方地区	421
	桶川市		2,170
	さいたま市		1,332
	鴻巣市		1,100
	北本市		1,013
	伊奈町		591
	蓮田市		297
	久喜市		189
	行田市		163
	白岡市		139
	熊谷市		121
	加須市		88
	川越市		69
	深谷市		68
	その他埼玉県内		464
埼玉県外		383	

8-9. MSW(医療ソーシャルワーカー)による退院調整実施患者の主な転院・入所先別退院患者数

(a) 一般病院への転院患者数

病院名	平成28年度 転院患者数
医療法人社団 愛友会上尾甞生病院	6
医療法人 藤仁会藤村病院	6
医療法人 社団 哺育会白岡中央総合病院	6
医療法人社団 愛友会蓮田一心会病院	4
埼玉県立がんセンター	3
その他	33
合計	58

(b) 療養型病院への転院患者数

病院・施設名	平成28年度 転院患者数
医療法人社団 愛友会上尾甞生病院	51
医療法人社団 顕心会伊奈中央病院	40
医療法人社団 博翔会桃泉園北本病院	24
医療法人 壽照会大谷記念病院	20
医療法人社団 愛友会伊奈病院	9
医療法人 啓仁会平成の森川島病院	8
医療法人財団 ヘリオス会ヘリオス会病院	5
医療法人 栄寿会林病院	4
医療法人 藤田会西武川越病院	4
医療法人財団 聖蹟会埼玉県央病院	3
医療法人財団 新生会大宮共立病院	3
医療法人 ひかり会クリニカル病院	3
その他	9
合計	183

(c) 老人保健施設への入所患者数

老人保健施設名	平成28年度 転院患者数
医療法人社団 愛友会エルサ上尾	55
医療法人社団 愛友会あげお愛友の里	38
社会福祉法人 安誠福祉会ハーティハイム	26
医療法人社団 葵会葵の園桶川	25
医療法人社団 愛友会一心館	14
医療法人社団 誠恵会みやびの里	12
医療法人財団 聖蹟会ハートランド大宮	11
社会福祉法人 安誠福祉会ルーエハイム	7
医療法人 仁科整形外科秋桜	5
医療法人財団 聖蹟会ハートランド桶川	5
医療法人社団 葵会葵の園大宮	4
特定医療法人 丸山会ケア大宮花の丘	4
医療法人 名圭会ケアタウンゆうゆう	4
医療法人 誠昇会カントリーハーベスト北本	3
医療法人社団 鴻愛会こうのすナーシングホーム共生園	3
医療法人 藤仁会ふれあいの郷あげお	3
その他	16
合計	235

(d) 特別養護老人ホームへの入所患者数

特別養護老人ホーム名	平成28年度 転院患者数
社会福祉法人 悦生会なごみの里	9
社会福祉法人 彩光会あげぼの	7
社会福祉法人 心守会こころの杜	6
社会福祉法人 藤寿会しのめ	6
社会福祉法人 ピースクエアけやきの杜	6
社会福祉法人 熊谷福祉の里クイーンズピラ桶川	5
社会福祉法人 竹柿会ウエルハーネス上尾	4
社会福祉法人 新生会新生ホーム	3
その他	20
合計	66

9. 診療の標準化

9-1. クリニカルパスの適用状況

(a) クリニカルパスを適用した退院症例率

	入院症例数(退院数)	パス適用退院症例数	パス適用退院症例率
平成28年度	16,130	6,458	40.0%

1 入院期間で複数パスを適用した場合でも1件として集計。

(b) クリニカルパスを適用した退科症例率[診療科別]

診療科名	入院症例数(退科数)	パス適用退科症例数	パス適用退科症例率
消化器内科	2,659	775	29.1%
循環器内科	1,915	1,018	53.2%
産婦人科	1,766	1,570	88.9%
泌尿器科	1,628	1,050	64.5%
外科(消化器外科・乳腺外科・呼吸器外科)	1,521	671	44.1%
整形外科	1,223	292	23.9%
耳鼻いんこう科・頭頸部外科	937	395	42.2%
救急総合診療科(総合診療部門)	854	0	0.0%
小児科	851	146	17.2%
脳神経外科	702	71	10.1%
腎臓内科	566	273	48.2%
腫瘍内科	356	1	0.3%
呼吸器内科	317	0	0.0%
心臓血管外科	282	2	0.7%
糖尿病内科	264	0	0.0%
神経内科	248	0	0.0%
血液内科	233	0	0.0%
形成外科	205	20	9.8%
リハビリ科	197	3	1.5%
眼科	171	168	98.2%
美容外科	110	97	88.2%
歯科口腔外科	68	21	30.9%
皮膚科	41	8	19.5%
小児外科	35	33	94.3%
合計	17,149	6,614	38.6%

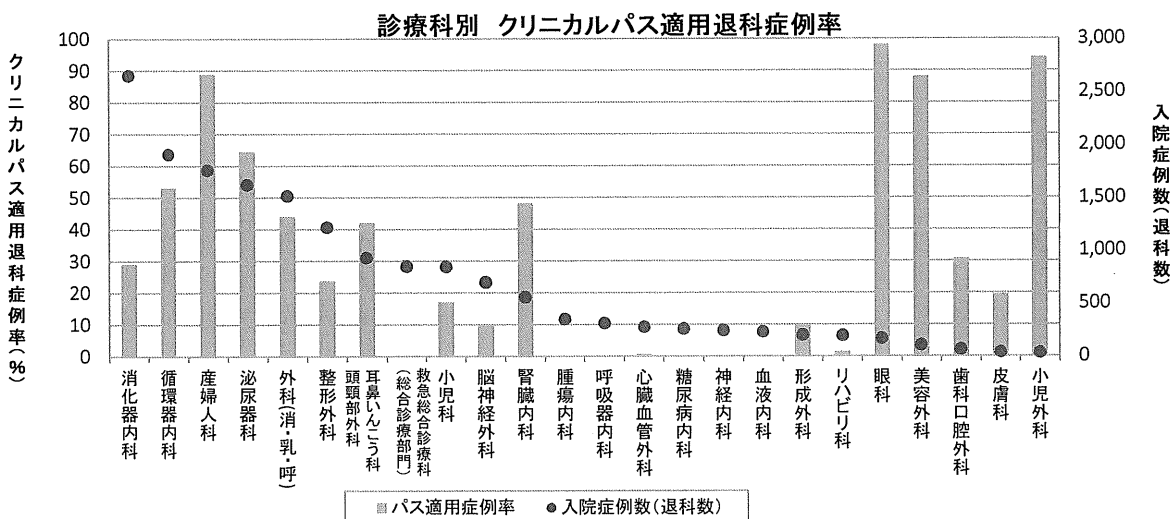

1 入院期間で複数パスを適用した場合でも1件として集計。

9-2. クリニカルパス別の適用症例数

診療科	院内パスコード	クリニカルパス名	適用症例数
産婦人科	14-001	新生児クリニカルパス	623
	12-001	正常分娩クリニカルパス	514
	12-003	婦人科開腹手術クリニカルパス	146
	12-002	(平日入院・破水後)帝王切開クリニカルパス	103
	12-005	子宮内容除去術クリニカルパス	56
	12-007	(平日入院)婦人科腹腔鏡下手術クリニカルパス	42
	12-011	(土曜入院)帝王切開クリニカルパス	36
	12-008	子宮頸部円錐切除術クリニカルパス	33
	12-009	子宮内膜全面搔破術クリニカルパス	13
	12-010	(土曜入院)婦人科腹腔鏡下手術クリニカルパス	4
泌尿器科	11-002	前立腺腫瘍-前立腺生検クリニカルパス	322
	11-009	尿管結石-経尿道的結石破碎術	194
	11-024	前立腺癌-ロボット支援下腹腔鏡下前立腺全摘除術	139
	11-003	膀胱腫瘍-経尿道的膀胱腫瘍切除術	128
	11-015	前立腺肥大症-経尿道的レーザー前立腺切除術	129
	11-016	前立腺肥大症-経尿道的レーザー前立腺切除術(土曜日入院)	37
	11-008	尿管結石-経尿道的結石碎石術(土曜日入院)	36
	11-026	腎・尿管結石症-体外衝撃波結石碎石術 1泊	33
	11-017	膀胱腫瘍-経尿道的膀胱腫瘍切除術(土曜日入院)	17
	11-035	腎盂尿管癌-腹腔鏡下尿管全摘出術	5
	11-036	腎盂尿管癌-腹腔鏡下尿管全摘出術(土曜日入院)	4
	11-033	腎癌-腹腔鏡下腎摘出術	2
	11-006	前立腺癌-前立腺全摘除術クリニカルパス	1
	11-019	腎癌-腎摘除術(開腹)クリニカルパス(土曜日入院)	1
11-029	間質性膀胱炎-水圧拡張術	1	
11-010	腎癌-腎摘除術(開腹)クリニカルパス	1	
循環器内科	05-001	心臓カテーテル検査1泊2日クリニカルパス	473
	05-006	経皮的冠動脈形成術1泊2日クリニカルパス	183
	05-012	心臓電気生理学的検査・経皮的カテーテル心筋焼灼術(2泊3日)クリニカルパス	107
	05-010	ICD、CRT-D、CRT植え込み術クリニカルパス	83
	05-003	冠動脈造影法2泊3日(前日入院)クリニカルパス	53
	05-011	経皮的末梢血管形成術(1泊2日、ソケイ)クリニカルパス	43
	05-004	経皮的冠動脈形成術2泊3日クリニカルパス(前日入院)	34
	03-001	睡眠時無呼吸症候群-睡眠ポリグラフ検査	19
	05-007	経皮的冠動脈形成術(ソケイアプローチ)1泊2日クリニカルパス	19
05-008	経皮的冠動脈形成術(ソケイアプローチ、前日入院)2泊3日クリニカルパス	4	
消化器内科	06-004	内視鏡的大腸ポリープ切除術(術後1泊)クリニカルパス	524
	06-026	内視鏡的大腸ポリープ切除術(午前入院術後1泊)クリニカルパス	160
	06-024	内視鏡的粘膜下層剥離術	25
	06-016	内視鏡的逆行性膵胆管造影(ERCP)	20
	06-027	肝生検(2泊3日)	17
	06-032	大腸内視鏡粘膜下層剥離術(午前)	13
	06-028	胃腺腫・ESD(9日間)	8
	06-030	TACE 9日間(肝動脈化学塞栓術)	4
	06-033	大腸内視鏡的粘膜下層剥離術(午後検査)	3
	06-031	胃癌-幽門側胃切除術	1

診療科	院内パスコード	クリニカルパス名	適用症例数
外科 (消化器外科・ 乳腺外科・ 呼吸器外科)	06-002	鼠径ヘルニア・臍ヘルニアヘルニア根治術クリニカルパス	213
	06-003	胆石症ー腹腔鏡下胆嚢摘出術クリニカルパス	107
	06-014	虫垂炎ー虫垂切除術クリニカルパス	84
	06-023	大腸癌ー結腸切除術クリニカルパス	71
	09-001	乳癌ー乳房温存術クリニカルパス	64
	09-003	乳癌ー胸筋温存乳房切除術	38
	04-006	自然気胸ー胸腔鏡下肺部分切除術クリニカルパス	38
	06-031	胃癌ー幽門側胃切除術	27
	04-007	経気管支鏡の肺生検	18
	06-007	痔核ー痔核根治術クリニカルパス	11
耳鼻いんこう科・ 頭頸部外科	03-002	慢性副鼻腔炎・鼻中隔弯曲症・頬部嚢胞クリニカルパス	73
	03-001	睡眠時無呼吸症候群ー睡眠ポリグラフ検査	63
	03-005	突発性難聴クリニカルパス	57
	03-003	喉頭ポリープ・喉頭肉腫ー顕微鏡下喉頭微細手術	55
	04-003	扁桃炎ー口蓋扁桃摘出術クリニカルパス	45
	03-008	顔面神経麻痺	42
	03-006	良性耳下腺腫瘍ー耳下腺腫瘍摘出術クリニカルパス	26
	10-005	甲状腺腫瘍クリニカルパス	22
	03-004	慢性中耳炎・真珠腫性中耳炎ー鼓室形成術クリニカルパス	8
	03-007	唾石症クリニカルパス	3
06-029	局所麻酔下手術 ー泊入院	1	
整形外科	07-008	変形性膝関節症-人工膝関節全置換術 リハビリ期クリニカルパス	43
	07-004	変形性膝関節症ー人工膝関節全置換術(炎症期)クリニカルパス	41
	16-014	抜釘術クリニカルパス(2泊3日)	37
	16-004	膝内障ー関節鏡手術クリニカルパス	36
	07-002	変形性股関節症ー人工股関節全置換術 炎症期クリニカルパス	36
	16-015	抜釘術クリニカルパス(5泊6日)	33
	07-007	変形性股関節症ー人工股関節全置換術 リハビリ期クリニカルパス	26
	16-005	前十字靭帯損傷-ACL再建術クリニカルパス	26
	07-009	神経根ブロック1泊2日クリニカルパス	21
	07-006	肩インピンジメント症候群ー関節鏡手術クリニカルパス	20
	07-010	内視鏡下腰椎椎間板ヘルニア摘出術クリニカルパス	19
	16-016	肩腱板縫合術クリニカルパス	17
	16-008	膝蓋骨脱臼ーET上尾法クリニカルパス	3
	16-013	大腿骨頸部骨折ー人工骨頭挿入術クリニカルパス	1
腎臓内科	11-031	シャント不全-シャントPTA治療	166
	11-032	(腎臓内科)内シャント造設術	60
	11-005	腎生検	38
	11-030	IgA腎症扁桃摘後ステロイドパルス療法	9
眼科	02-006	白内障(片眼)ー水晶体再建術クリニカルパス	122
	02-008	硝子体手術ー硝子体手術クリニカルパス(白内障併用)	30
	02-003	硝子体手術ー硝子体手術クリニカルパス	13
	02-004	緑内障ー緑内障手術クリニカルパス	3
小児科	10-003	ムコ多糖症 I 型 酵素補充療法クリニカルパス	45
	08-005	食物経口負荷試験	34
	15-001	川崎病	22
	11-014	排尿時膀胱造影(VCG)クリニカルパス	20
	11-022	小児尿路感染症パス	11
	13-004	伴性無γグロブリン血症クリニカルパス	10
	15-002	川崎病肝障害	2
	11-023	小児尿路感染症パス(水曜日入院用)	2
美容外科	02-010	眼瞼下垂症ー眼瞼挙筋短縮術クリニカルパス	97

診療科	院内パスコード	クリニカルパス名	適用症例数
脳神経外科	01-001	慢性硬膜下血腫－穿頭血腫除去術クリニカルパス	43
	01-011	脳室-腹腔シャント術クリニカルパス	14
	01-007	脳血管造影(一泊二日入院)クリニカルパス	6
	01-010	内頸動脈血栓内膜剥離術(内頸動脈狭窄症、CEA)	5
	01-002	未破裂性脳動脈瘤－クリッピング術クリニカルパス	3
小児外科	06-006	鼠径ヘルニア(小児)－ヘルニア根治術クリニカルパス	21
	11-028	小児陰嚢水腫(ヌック管水腫)－根治術クリニカルパス	8
	14-003	小児臍ヘルニア－根治術クリニカルパス	3
	14-002	停留精巣(小児)－精巣固定術クリニカルパス	1
歯科口腔外科	06-029	局所麻酔下手術 一泊入院	21
形成外科	08-001	皮膚・皮下腫瘍摘出(切除)クリニカルパス	17
	08-006	皮膚・皮下腫瘍-植皮、皮弁作成術クリニカルパス	3
皮膚科	08-002	帯状疱疹クリニカルパス	5
	08-003	蜂窩織炎クリニカルパス	3
リハビリ科	01-006	脳梗塞回復期リハビリテーションクリニカルパス(3ヶ月コース)	3
心臓血管外科	05-015	下肢静脈瘤レーザー焼灼術1泊2日	2
腫瘍内科	99-002	タベンタ導入パス	1
外来パス	11-027	前立腺がん根治的照射クリニカルパス	80
	09-002	乳房温存手術後外照射クリニカルパス	48
	09-004	乳房全摘出手術後外照射クリニカルパス	6
	09-005	乳房温存手術後寡分割照射	5
	99-001	ドセタキセル化学療法外来導入	4
	05-014	日帰り心臓カテーテル検査外来クリニカルパス	1

1入院で複数パスを使用した場合は重複してカウント。

9-3. 診療ガイドライン数

診療ガイドライン数
58

診療ガイドライン数: 院内で診療部が作成・登録した診療ガイドラインの数。

ガイドライン名称	
医療における遺伝学的検査・診断に関するガイドライン	不整脈の非薬物治療ガイドライン
内視鏡検査・治療に伴う抗血栓剤中止に関するガイドライン	虚血性心疾患の一次予防ガイドライン
主な抗血小板剤、抗凝固剤	非ST上昇型急性冠症候群の診療に関するガイドライン
免疫抑制剤・化学療法によるB型肝炎再活性化対策ガイドライン	ST上昇型急性心筋梗塞の診療に関するガイドライン
終末期医療に関するガイドライン	周術期循環器科トラブル対応ガイドライン
周術期VTE予防ガイドライン	経食道心エコー基本断面ガイドライン
乳がん診療ガイドライン	危機的出血における対応ガイドライン
胃がん診療ガイドライン	気道確保困難時のガイドライン
大腸がん診療ガイドライン	泌尿器科診療ガイドライン
肝細胞がんの診療ガイドライン	神経内科診療ガイドライン
乳癌の診療ガイドライン	モニタ診断業務における放射線科医の負担と疲労対策
大腸癌の診療ガイドライン	放射性医薬品取り扱いガイドライン
鼠径ヘルニアの診療ガイドライン	肝胆臓
肺癌診療ガイドライン	肝胆臓・肝海綿状血管腫
外科における侵襲を伴う検査・処置ガイドライン	胸部
胃癌の診療ガイドライン	胸部・成人市中肺炎
悪性腫瘍終末期医療のガイドライン	骨軟部
急性腹症診療ガイドライン	女性生殖器
急性胆道炎診療ガイドライン	小児
外科診療ガイドライン	消化管01
クモ膜下出血診療ガイドライン	消化管02
整形外科診療ガイドライン	乳房01
形成外科診療ガイドライン	乳房02
耳鼻いんこう科診療ガイドライン	脳神経と頭頸部
特異的減感作療法に関する業務文書	泌尿器・男性生殖器
緑内障診療ガイドライン	泌尿生殖器・前立腺癌
皮膚科診療ガイドライン	副鼻腔疾患
産婦人科診療ガイドライン	心臓・大血管
消化器診療ガイドライン	放射線治療科診療ガイドライン

10. がん化学療法

10-1. 化学療法レジメン数

平成28年度	4月	5月	6月	7月	8月	9月	10月	11月	12月	1月	2月	3月
化学療法レジメン数	228	228	230	230	230	230	230	230	231	231	232	232

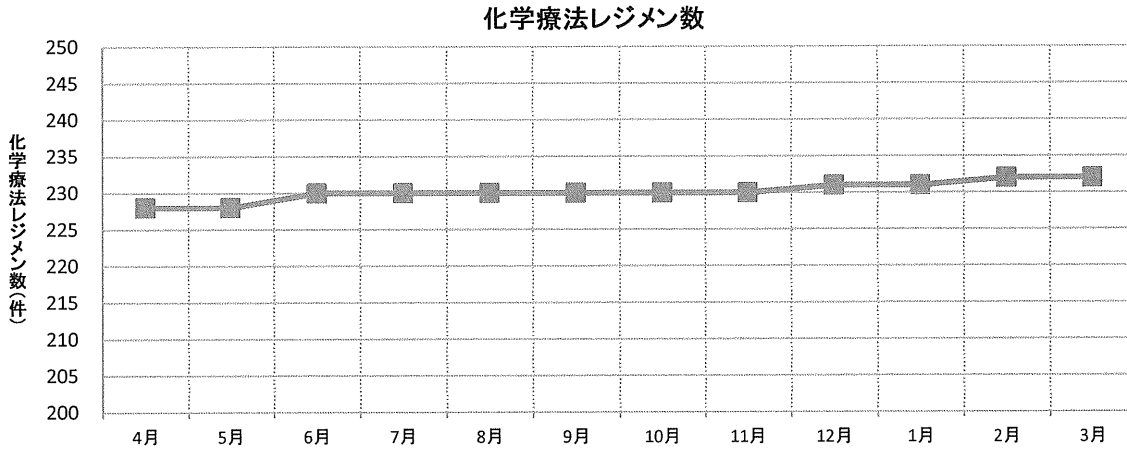

院内での使用申請に基づき集計した化学療法のレジメン数。

10-2. 化学療法施行件数

平成28年度	4月	5月	6月	7月	8月	9月	10月	11月	12月	1月	2月	3月	合計
外来化学療法施行件数	242	238	296	293	324	316	309	289	266	262	270	323	3,428
入院化学療法施行件数	106	99	79	113	108	101	91	83	102	125	97	89	1,193
化学療法施行件数の合計	348	337	375	406	432	417	400	372	368	387	367	412	4,621

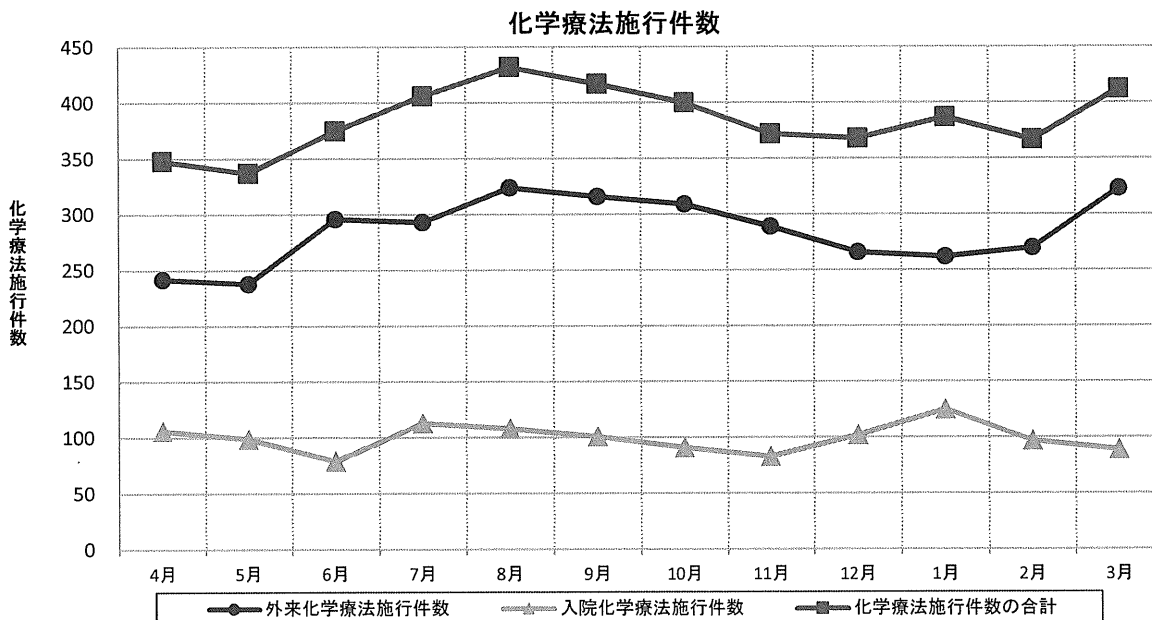

無菌製剤処理科1を算定した件数をカウント。

10-3. 化学療法レジメン一覧

プロトコールコード
非ホジキンリンパ腫:CHOP
非ホジキンリンパ腫:R-CHOP
非ホジキンリンパ腫:Rituximab
非ホジキンリンパ腫:THP-COP
非ホジキンリンパ腫:2-CdA
非ホジキンリンパ腫:CHASE
非ホジキンリンパ腫:CHASER
非ホジキンリンパ腫:F-ara-A
非ホジキンリンパ腫:FC
非ホジキンリンパ腫:CVP
非ホジキンリンパ腫:R-CVP
非ホジキンリンパ腫:MST-16+VP-16
非ホジキンリンパ腫:R-THP-COP
非ホジキンリンパ腫:DeVIC
非ホジキンリンパ腫:R-DeVIC
非ホジキンリンパ腫:Bendamustine
非ホジキンリンパ腫:R-Bendamustine
ホジキンリンパ腫:ABVd
ホジキンリンパ腫:ABVD
多発性骨髄腫:MP
多発性骨髄腫:VAD①急速投与
多発性骨髄腫:BD①寛解導入療法
多発性骨髄腫:BD②維持療法
多発性骨髄腫:VAD②標準投与
多発性骨髄腫:high dose DEX
多発性骨髄腫:Lenalidomide+DEX
多発性骨髄腫:VMP
慢性骨髄性白血病:Imatinib
慢性骨髄性白血病:Dasatinib
慢性骨髄性白血病:Nilotinib
急性骨髄性白血病:low dose Ara-C
急性骨髄性白血病:low dose Ara-C+ACR
急性骨髄性白血病:SPAC+VP-16
急性骨髄性白血病:SPAC
骨髄異形成症候群:Azacitidine
急性前骨髄球性白血病:ATRA①寛解導入療法
肝癌:EPI+Lipiodol(動注)
肝癌:EPI(動注)
肝癌:GDDP(動注)
肝癌:Sorafenib
肝癌:Miriplitin(動注)
乳癌:classical CMF
乳癌:EC①術前・術後補助
乳癌:DTX
乳癌:weekly PTX
乳癌:VNR
乳癌:Capecitabine①B法 2投1休
乳癌:Trastuzumab①1週間間隔
乳癌:Trastuzumab②3週間間隔
乳癌:VNR+Trastuzumab①Trastuzumab 1週間間隔
乳癌:weekly PTX+Trastuzumab①Trastuzumab 1週間間隔
乳癌:Capecitabine+Trastuzumab①Trastuzumab 1週間間隔
乳癌:DTX+Trastuzumab①Trastuzumab 1週間間隔
乳癌:FEC100
乳癌:TC
乳癌:Anastrozole
乳癌:Exemestane
乳癌:Letrozole

プロトコールコード
乳癌:GT
乳癌:nab-PTX
乳癌:Tamoxifen
乳癌:Toremifene①進行・再発
乳癌:Toremifene②術後補助
乳癌:TAM+Goserelin
乳癌:Capecitabine+Lapatinib
乳癌:UFT
乳癌:MPA
乳癌:VNR+Trastuzumab②Trastuzumab 3週間間隔
乳癌:weekly PTX+Trastuzumab②Trastuzumab 3週間間隔
乳癌:Capecitabine+Trastuzumab②Trastuzumab 3週間間隔
乳癌:DTX+Trastuzumab②Trastuzumab 3週間間隔
乳癌:S-1
乳癌:EC②進行・再発
乳癌:Capecitabine②A法 3投1休
乳癌:XC
乳癌:Eribulin
乳癌:GEM
乳癌:weekly PTX+BV
乳癌:tri weekly PTX+Trastuzumab 3週間間隔
非小細胞肺癌:CBDCa+PTX
非小細胞肺癌:CBDCa+weekly PTX
非小細胞肺癌:VNR
非小細胞肺癌:DTX
非小細胞肺癌:Gefitinib
非小細胞肺癌:Erlotinib
非小細胞肺癌:GEM
非小細胞肺癌:CDDP+GEM
非小細胞肺癌:CBDCa+weekly PTX+BV
非小細胞肺癌:CDDP+PEM
非小細胞肺癌:CBDCa+PEM
非小細胞肺癌:PEM
非小細胞肺癌:CDDP+VNR
非小細胞肺癌:BVメンテナンス
非小細胞肺癌:UFT
非小細胞肺癌:CBDCa+PTX+BV
非小細胞肺癌:S-1
非小細胞肺癌:CDDP+DTX+TRT
非小細胞肺癌:CDDP+CPT-11
非小細胞肺癌:CBDCa+S-1
非小細胞肺癌:CBDCa+weekly nab-PTX
非小細胞肺癌:CDDP+VNR ショートハイドレーション
小細胞肺癌:CDDP+CPT-11
小細胞肺癌:CBDCa+VP-16
小細胞肺癌:AMR①2nd-line以降
小細胞肺癌:AMR②1st-line
小細胞肺癌:CDDP+VP-16①標準
小細胞肺癌:CDDP+VP-16+TRT
食道癌:FP①進行・再発
食道癌:FP+RT①Stage I or 局所進行
食道癌:DTX
食道癌:FP②術前・術後補助
食道癌:FP+RT②Stage II-III
食道癌:weekly PTX
悪性胸膜中皮腫:CDDP+PEM
大腸癌:5-FU+I-LV①RPMI法
大腸癌:FOLFIRI

プロトコルコード
大腸癌:FOLFOX4
大腸癌:mFOLFOX6
大腸癌:UFT+LV
大腸癌:IRIS
大腸癌:FOLFIRI+BV
大腸癌:FOLFOX4+BV
大腸癌:mFOLFOX6+BV
大腸癌:CPT-11+Cetuximab①CPT-11 A法
大腸癌:CPT-11+Cetuximab②CPT-11 B法
大腸癌:Cetuximab
大腸癌:FOLFIRI+Cetuximab
大腸癌:XELOX
大腸癌:XELOX+BV
大腸癌:CPT-11
大腸癌:Capecitabine
大腸癌:SOX(臨床試験)
大腸癌:Panitumumab
大腸癌:FOLFIRI+Panitumumab
大腸癌:UFT
大腸癌:UFT+LV+RT
大腸癌:S-1
大腸癌:mFOLFOX6+Panitumumab
大腸癌:mFOLFOX6+Cetuximab
大腸癌:SOX②進行・再発
大腸癌:SOX+BV
膵癌:GEM
膵癌:GEM+S-1
膵癌:S-1
膵癌:FOLFIRINOX
膵癌:GEM+nab-PTX
胃癌:S-1
胃癌:CPT-11①B法
胃癌:CPT-11+CDDP①
胃癌:S-1+CDDP
胃癌:DTX
胃癌:weekly PTX
胃癌:S-1+DTX
胃癌:5-FU+MTX交代
胃癌:CPT-11+CDDP②CDDP分割
胃癌:XP+Trastuzumab
胃癌:Trastuzumabメンテナンス
胃癌:5-FU
胃癌:Lentinan
胃癌:UFT
胃癌:nab-PTX
胃癌:SOX
胃癌:weekly PTX+Ramucirumab
胃癌:Ramucirumab
胆道癌:GEM
胆道癌:S-1
胆道癌:GEM+CDDP
GIST:Imatinib
GIST:Sunitinib
尿路上皮癌:M-VAC
尿路上皮癌:THP膀胱注入
尿路上皮癌:GC
尿路上皮癌:BCG膀胱注入①イムシスト
尿路上皮癌:BCG膀胱注入②イムブラダー

プロトコルコード
尿路上皮癌: CBDCA+GEM
尿路上皮癌: weekly PTX
精巣腫瘍: BEP
精巣腫瘍: VIP
精巣腫瘍: EP
前立腺癌: DTX+PSL
前立腺癌: Bicalutamide+Leuprorelin
前立腺癌: Bicalutamide+Goserelin
前立腺癌: Flutamide+Leuprorelin
前立腺癌: Flutamide+Goserelin
前立腺癌: Leuprorelin
前立腺癌: Goserelin
前立腺癌: Bicalutamide
前立腺癌: Flutamide
前立腺癌: EMP
前立腺癌: Degarelix
前立腺癌: Abiraterone
前立腺癌: Enzalutamide
前立腺癌: Ra223
腎癌: Sorafenib
腎癌: Sunitinib
腎癌: Teceleukin
腎癌: IFN- α ②オーアイエフ
腎癌: IFN- α -2b イントロンA
腎癌: Everolimus
腎癌: Axitinib
腎癌: Temezirolimus
子宮頸癌: TC
子宮頸癌: CDDP+RT
子宮体癌: TC
子宮体癌: MPA
卵巣癌: TC
卵巣癌: CPT-11+CDDP
卵巣癌: BEP
卵巣癌: CBDCA-IP
卵巣癌: PLD
卵巣癌: GEM
卵巣癌: dose-dense weekly TC
絨毛性腫瘍: MTX
頭頸部癌: PF
頭頸部癌: S-1
頭頸部癌: S-1+CDDP
頭頸部癌: DTX
頭頸部癌: 超選択的動注CDDP+RT
頭頸部癌: DTX+RT
頭頸部癌: CDDP+RT①局所進行
頭頸部癌: CDDP+RT②術後補助
頭頸部癌: Cetuximab+RT
頭頸部癌: PF+Cetuximab
頭頸部癌: Cetuximabメンテナンス
脳腫瘍: TMZ+RT
脳腫瘍: TMZ
脳腫瘍: TMZ+BV+RT(TMZ+BV+RT放射線併用期)
脳腫瘍: TMZ+BV(TMZ+BV+RT放射線維持療法期)
脳腫瘍: BVメンテナンス(TMZ+BV+RT単剤療法期)
脳腫瘍: BV
ZOL①骨病変
ZOL②高カルシウム血症

11. チーム医療

11-1. 新規褥瘡発生率

平成28年度		4月	5月	6月	7月	8月	9月	10月	11月	12月	1月	2月	3月	合計
新規褥瘡発生率	のべ入院患者数	18,652	18,511	18,628	19,257	18,615	17,579	18,593	18,049	18,928	18,837	17,209	18,909	221,767
	新規院内発生褥瘡患者数	9	6	13	14	10	7	17	18	15	21	19	13	162
	新規褥瘡発生率	0.048%	0.032%	0.070%	0.073%	0.054%	0.040%	0.091%	0.100%	0.079%	0.111%	0.110%	0.069%	0.073%

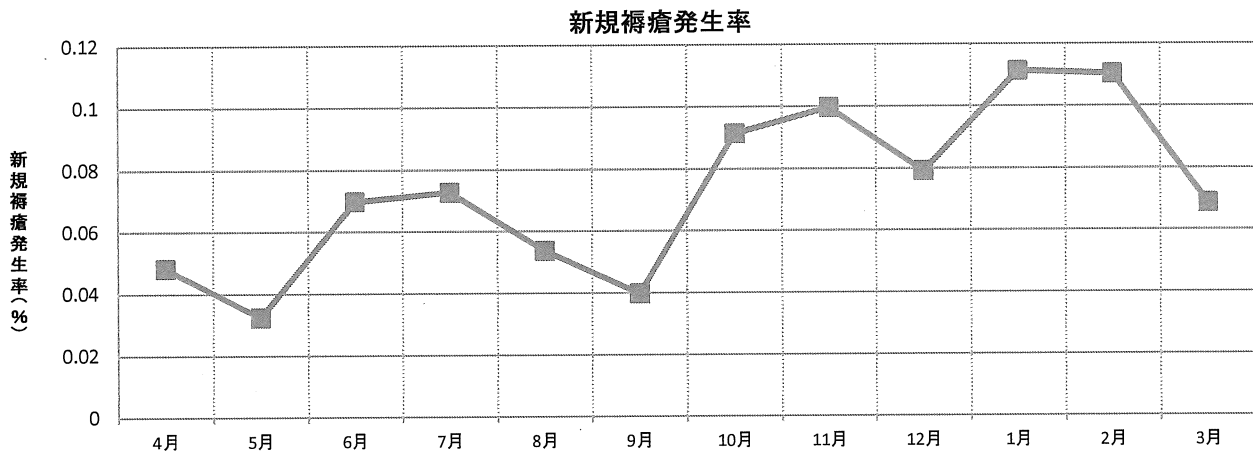

のべ入院患者数: 毎月1日から月末までののべ入院患者数。

※退院日を含む。日帰り入院は含まない。入院時すでに褥瘡保有が記録されていた患者は含まない。

調査期間より前に褥瘡の院内発生が確認され、継続して入院している患者は含まない。

新規院内発生褥瘡患者数: 月内に院内で新規に発生したd2以上(DUを含む)の褥瘡患者数。

新規褥瘡発生率: 新規院内発生褥瘡患者数 / のべ入院患者数

11-2. NST回診実施患者数

平成28年度	4月	5月	6月	7月	8月	9月	10月	11月	12月	1月	2月	3月	合計
NST該当患者総数	267	219	252	303	287	264	285	324	329	349	329	310	3,518
NST回診実施患者数(のべ患者数)	69	66	61	70	67	75	60	52	67	65	48	77	777

NST該当患者総数: 栄養アセスメント結果に基づくNST該当患者数。

NST回診実施患者数(のべ患者数): 2週間に1回ペースで実施されるNST回診を実施した患者数。

※NST: それぞれの患者の栄養管理を個々の症例・各疾患治療に応じて他職種が協働して適切に実施するチーム。

12. 感染管理

12-1. 手術開始前1時間以内の予防的抗菌薬投与率

平成28年度	4月	5月	6月	7月	8月	9月	10月	11月	12月	1月	2月	3月	合計
特定術式施行患者数	41	37	47	40	28	34	33	26	43	33	37	44	443
手術執刀開始前1時間以内に 予防的抗菌薬投与を行った患者数	37	35	43	38	28	34	31	22	40	32	35	43	418
手術開始前1時間以内の 予防的抗菌薬投与率	90.2%	94.6%	91.5%	95.0%	100.0%	100.0%	93.9%	84.6%	93.0%	97.0%	94.6%	97.7%	94.4%

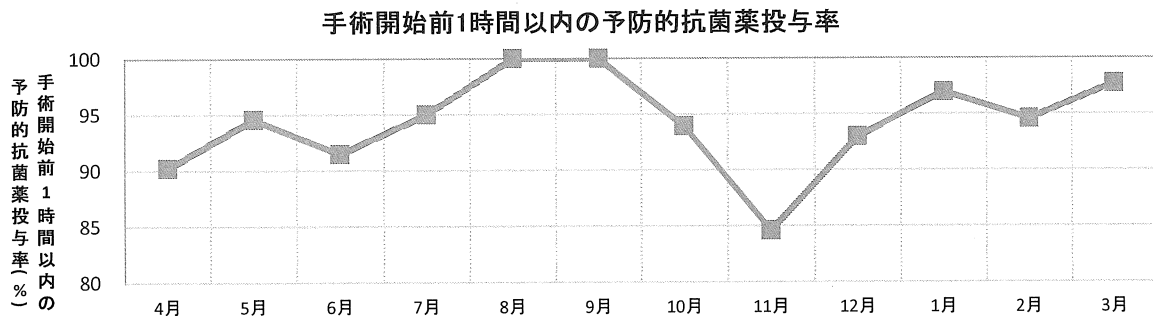

特定術式手術施行患者数:

入院中に特定術式に対する手術が行われ、かつ周術期に抗菌薬が投与された患者数。ただし下記の条件に該当するものを除く。

入院時年齢が18歳未満の患者、在院日数が120日以上患者、帝王切開手術施行患者、臨床試験・治験を実施している患者、術前に感染が明記されている患者、全身/脊髄/硬膜外麻酔で行われた手術・手技が、主たる術式の前後3日(主たる術式が冠動脈バイパス手術またはそのほかの心臓手術の場合は4日)に行われた手術開始日時の24時間前に抗菌薬を投与している患者(大腸手術でフラジールおよびカナマイシンを投与されている場合は除外せず)、外来手術施行患者

手術執刀開始前1時間以内に予防的抗菌薬投与をされた患者数:

皮膚切開時間前1時間以内に予防的抗菌薬投与が開始された患者数(予防抗菌薬がバンコマイシンまたはフルオロキノロンの場合には皮膚切開時間前2時間以内に予防的抗菌薬投与が開始された患者)

手術開始前1時間以内の予防的抗菌薬投与率:

手術執刀開始前1時間以内に予防的抗菌薬投与を行った患者数 / 特定術式手術施行患者数

12-2. 菌種別の抗菌薬感受性率

菌種	薬剤名	平成28年度											
		4月	5月	6月	7月	8月	9月	10月	11月	12月	1月	2月	3月
MRSA	バンコマイシン	100.0%	100.0%	100.0%	100.0%	100.0%	100.0%	100.0%	100.0%	100.0%	100.0%	100.0%	100.0%
	アルベカシン	97.0%	97.0%	97.0%	100.0%	100.0%	97.0%	100.0%	100.0%	100.0%	96.0%	100.0%	100.0%
緑膿菌	メロペネム	97.0%	97.0%	98.0%	96.0%	93.0%	94.0%	96.0%	98.0%	95.0%	97.0%	97.0%	87.0%
	セフェピム	94.0%	85.0%	90.0%	92.0%	96.0%	90.0%	93.0%	90.0%	97.0%	89.0%	89.0%	87.0%
	ピペラシリン	94.0%	88.0%	96.0%	92.0%	93.0%	87.0%	91.0%	90.0%	100.0%	89.0%	86.0%	94.0%
セラチア	メロペネム	100.0%	100.0%	100.0%	100.0%	100.0%	100.0%	100.0%	100.0%	100.0%	100.0%	100.0%	100.0%
	セフェピム	100.0%	100.0%	78.0%	90.0%	100.0%	100.0%	100.0%	100.0%	100.0%	100.0%	100.0%	100.0%

分母: 薬剤感受性検査を行った検体数(「S」・「I」・「R」の総数)。

分子: 薬剤感受性の結果が「S」の検体数。

※薬剤感受性のSIR評価: 「S」=感受性、「I」=中間、「R」=耐性

12-3. 抗菌薬の使用推移

抗菌薬種類	薬剤名	DDD (g)	平成28年度											
			4月	5月	6月	7月	8月	9月	10月	11月	12月	1月	2月	3月
テトラサイクリン	ミノサイクリン	0.2	0.30	0.25	0.18	0.46	0.47	0.25	0.11	0.23	0.29	0.46	0.30	0.21
グリシルサイクリン	チゲサイクリン	0.1	0.00	0.00	0.00	0.00	0.00	0.00	0.00	0.00	0.00	0.00	0.00	0.00
クロラムフェニコール	クロラムフェニコール	3.0	0.00	0.00	0.00	0.00	0.00	0.00	0.00	0.00	0.00	0.00	0.00	0.00
ペニシリン	アンピシリン	2.0	1.08	1.77	1.80	1.22	1.56	0.49	0.59	1.21	1.85	1.10	1.06	1.73
	ピペラシリン	14.0	0.16	0.13	0.13	0.06	0.11	0.08	0.07	0.23	0.09	0.14	0.04	0.15
	ベンジルペニシリン	3.6	1.10	0.68	0.00	0.00	0.14	0.48	0.00	0.10	1.21	0.40	0.00	0.01
	アンピシリン/ スルバクタム	2.0	8.30	10.12	9.76	11.21	12.08	11.42	11.61	9.37	9.77	13.88	12.00	12.06
	ピペラシリン/ タゾバクタム	14.0	0.67	0.97	1.55	1.13	1.00	0.96	0.85	0.57	1.05	0.90	1.24	1.14
	アスポキシシリン	4.0	0.00	0.00	0.00	0.00	0.00	0.00	0.00	0.00	0.00	0.00	0.00	0.00
	アンピシリン/ クロキサシリン	2.0	0.00	0.00	0.00	0.00	0.00	0.00	0.00	0.00	0.00	0.00	0.00	0.00
セフェム	セファロチン	4.0	0.00	0.00	0.00	0.00	0.00	0.00	0.00	0.00	0.00	0.00	0.00	0.00
	セファゾリン	3.0	3.76	3.56	4.42	3.73	4.21	4.81	3.70	3.29	3.15	2.88	2.74	3.14
	セフォチアム	4.0	0.00	0.00	0.00	0.00	0.00	0.00	0.00	0.00	0.00	0.00	0.00	0.00
	セフメタゾール	4.0	1.89	1.74	1.99	1.82	1.39	1.80	2.10	1.68	1.34	1.88	2.03	1.83
	セフミノクス	4.0	0.00	0.00	0.00	0.00	0.00	0.00	0.00	0.00	0.00	0.00	0.00	0.00
	セフペラゾン	2.0	0.00	0.00	0.00	0.00	0.00	0.00	0.00	0.00	0.00	0.00	0.00	0.00
	フロモキセフ	2.0	0.00	0.00	0.00	0.00	0.00	0.00	0.00	0.00	0.00	0.00	0.00	0.00
	セフォタキシム	4.0	0.01	0.03	0.02	0.01	0.09	0.03	0.03	0.04	0.04	0.01	0.02	0.04
	セフタジジム	4.0	0.05	0.02	0.10	0.07	0.15	0.00	0.03	0.13	0.00	0.02	0.08	0.03
	セフスロジン	4.0	0.00	0.00	0.00	0.00	0.00	0.00	0.00	0.00	0.00	0.00	0.00	0.00
	セフトリアキソン	2.0	1.80	1.59	1.12	1.21	2.34	2.58	2.04	2.09	2.10	1.98	1.75	1.59
	セフメノキシム	2.0	0.00	0.00	0.00	0.00	0.00	0.00	0.00	0.00	0.00	0.00	0.00	0.00
	ラタモキセフ	4.0	0.00	0.00	0.00	0.00	0.00	0.00	0.00	0.00	0.00	0.00	0.00	0.00
	セフォジジム	2.0	0.00	0.00	0.00	0.00	0.00	0.00	0.00	0.00	0.00	0.00	0.00	0.00
	セフォペラゾン	4.0	0.00	0.00	0.00	0.00	0.00	0.00	0.00	0.00	0.00	0.00	0.00	0.00
	スルバクタム/ セフォペラゾン	4.0	0.53	0.64	0.40	0.46	0.70	0.52	0.55	0.45	0.42	0.50	0.38	0.41
	セフェピム	2.0	1.62	2.12	1.16	1.55	1.50	1.96	1.58	2.00	1.54	1.19	1.39	1.39
	セフピロム	4.0	0.00	0.00	0.00	0.00	0.00	0.00	0.00	0.00	0.00	0.00	0.00	0.00
	セフォゾبران	4.0	0.00	0.00	0.00	0.00	0.00	0.00	0.00	0.00	0.00	0.00	0.00	0.00
	モノバクタム	アズトレオナム	4.0	0.00	0.00	0.00	0.00	0.00	0.00	0.00	0.00	0.00	0.00	0.00
カルモナム		2.0	0.00	0.00	0.00	0.00	0.00	0.00	0.00	0.00	0.00	0.00	0.00	0.00
カルバペネム	メロペネム	2.0	2.16	2.07	1.78	2.31	2.26	2.40	2.23	2.05	2.45	1.92	2.51	2.75
	ドリペネム	1.5	0.00	0.30	0.07	0.07	0.07	0.13	0.13	0.00	0.09	0.25	0.28	0.05
	ビアペネム	1.2	0.00	0.00	0.00	0.00	0.00	0.00	0.00	0.00	0.00	0.00	0.00	0.00
	パニペネム/ ベタミプロン	2.0	0.00	0.00	0.00	0.00	0.00	0.00	0.00	0.00	0.00	0.00	0.00	0.00
	イミペネム/ シラスタチン	2.0	0.00	0.00	0.00	0.00	0.00	0.00	0.00	0.00	0.00	0.00	0.00	0.00
その他	スルファメトキサゾール/ トリメトプリム	1.92	0.00	0.00	0.00	0.00	0.00	0.00	0.00	0.00	0.00	0.00	0.00	0.00
マクロライド	エリスロマイシン	1.0	0.00	0.00	0.00	0.00	0.00	0.00	0.00	0.00	0.00	0.02	0.00	0.00
	アジスロマイシン	0.5	0.10	0.03	0.09	0.25	0.25	0.24	0.15	0.22	0.20	0.12	0.12	0.15

抗菌薬種類	薬剤名	DDD (g)	平成28年度											
			4月	5月	6月	7月	8月	9月	10月	11月	12月	1月	2月	3月
リンコマイシン	クリンダマイシン	1.8	0.38	0.17	0.20	0.41	0.41	0.43	0.21	0.12	0.17	0.27	0.33	0.28
	リンコマイシン	1.8	0.00	0.00	0.00	0.00	0.00	0.00	0.00	0.00	0.00	0.00	0.00	0.00
ストレプトグラミン	キヌプリスチン/ ダルホプリスチン	1.5	0.00	0.00	0.00	0.00	0.00	0.00	0.00	0.00	0.00	0.00	0.00	0.00
アミノグリコシド	ストレプトマイシン	1.0	0.00	0.00	0.00	0.00	0.00	0.00	0.00	0.00	0.00	0.00	0.00	0.00
	トブラマイシン	0.24	0.00	0.00	0.00	0.00	0.00	0.00	0.00	0.00	0.00	0.00	0.00	0.00
	ゲンタマイシン	0.24	0.08	0.13	0.03	0.04	0.08	0.04	0.03	0.06	0.07	0.04	0.05	0.04
	カナマイシン	1.0	0.00	0.00	0.00	0.00	0.00	0.00	0.00	0.00	0.00	0.00	0.00	0.00
	アマカシン	1.0	0.03	0.11	0.06	0.07	0.04	0.09	0.08	0.04	0.15	0.04	0.13	0.20
	ジベカシン	0.14	0.00	0.00	0.00	0.00	0.00	0.00	0.00	0.00	0.00	0.00	0.00	0.00
	リボスタマイシン	1.0	0.00	0.00	0.00	0.00	0.00	0.00	0.00	0.00	0.00	0.00	0.00	0.00
	イセパマイシン	0.4	0.00	0.00	0.00	0.00	0.00	0.00	0.00	0.00	0.00	0.00	0.00	0.00
	アルベカシン	0.2	0.00	0.00	0.00	0.00	0.00	0.00	0.00	0.00	0.08	0.00	0.00	0.00
	ベカナマイシン	0.6	0.00	0.00	0.00	0.00	0.00	0.00	0.00	0.00	0.00	0.00	0.00	0.00
キノロン	シプロフロキサシン	0.5	0.24	0.25	0.05	0.09	0.22	0.14	0.36	0.20	0.00	0.12	0.28	0.37
	パズフロキサシン	1.0	0.00	0.00	0.00	0.00	0.00	0.00	0.00	0.00	0.00	0.00	0.00	0.00
	レボフロキサシン	0.5	0.00	0.00	0.00	0.00	0.03	0.11	0.03	0.00	0.03	0.01	0.00	0.02
グリコペプチド	バンコマイシン	2.0	0.57	0.89	0.59	0.72	0.57	0.66	0.92	0.64	0.55	0.61	0.68	0.78
	テイコプラニン	0.4	0.00	0.00	0.00	0.00	0.07	0.00	0.03	0.10	0.12	0.03	0.00	0.02
その他	ホスホマイシン	8.0	0.02	0.04	0.04	0.02	0.02	0.01	0.01	0.07	0.03	0.02	0.04	0.00
アミノグリコシド	スペクチノマイシン	3.0	0.00	0.00	0.00	0.00	0.00	0.00	0.00	0.00	0.00	0.00	0.00	0.00
サルファ剤	スルファジメトキシ	0.5	0.00	0.00	0.00	0.00	0.00	0.00	0.00	0.00	0.00	0.00	0.00	0.00
その他	ヘキサミン	2.0	0.00	0.00	0.00	0.00	0.00	0.00	0.00	0.00	0.00	0.00	0.00	0.00
オキサゾリシン	リネゾリド	1.2	0.00	0.00	0.00	0.00	0.00	0.00	0.00	0.00	0.04	0.00	0.08	0.00
リポペプチド	ダプトマイシン	0.28	0.00	0.00	0.00	0.00	0.00	0.00	0.05	0.01	0.22	0.06	0.16	0.07
ポリペプチド	コリスチン	1.0	0.00	0.00	0.00	0.00	0.00	0.00	0.00	0.00	0.00	0.00	0.00	0.00
その他	メトロニダゾール	1.5	0.01	0.00	0.01	0.00	0.00	0.02	0.11	0.01	0.01	0.00	0.00	0.02
抗結核	イソニアジド	0.3	0.00	0.00	0.00	0.00	0.00	0.00	0.00	0.00	0.00	0.00	0.00	0.00
	エンビオマイシン	1.0	0.00	0.00	0.00	0.00	0.00	0.00	0.00	0.00	0.00	0.00	0.00	0.00
抗真菌	アムホテリシンB	0.035	0.00	0.00	0.00	0.00	0.00	0.00	0.00	0.00	0.00	0.04	0.00	0.00
	リボソーマルアム ホテリシンB	0.035	0.00	0.00	0.00	0.09	0.22	0.04	0.37	0.00	0.18	0.00	0.01	0.00
	ミコナゾール	1.0	0.00	0.00	0.00	0.00	0.00	0.00	0.00	0.00	0.00	0.00	0.00	0.00
	フルコナゾール	0.2	0.00	0.02	0.12	0.27	0.39	0.22	0.19	0.00	0.30	0.10	0.00	0.06
	ホスフルコナゾール	0.2	0.00	0.00	0.00	0.00	0.00	0.00	0.00	0.00	0.00	0.00	0.00	0.00
	イトラコナゾール	0.2	0.00	0.00	0.00	0.00	0.00	0.00	0.00	0.00	0.00	0.00	0.00	0.00
	ボリコナゾール	0.4	0.00	0.00	0.15	0.05	0.00	0.00	0.00	0.00	0.03	0.00	0.05	0.08
	カスポファンギン	0.05	0.00	0.00	0.00	0.00	0.00	0.00	0.00	0.00	0.00	0.00	0.00	0.00
	ミカファンギン	0.1	0.12	0.02	0.31	0.11	0.32	0.02	0.10	0.12	0.11	0.00	0.26	0.08
	ペンタミジン	0.28	0.00	0.00	0.00	0.00	0.00	0.00	0.00	0.00	0.00	0.00	0.00	0.00

抗菌薬の使用量は、AUD値 (Antimicrobial use density) で算出。

AUD値 (Antimicrobial Use Density): 抗菌薬使用量の評価方法であり、100患者入院日数あたりの抗菌薬使用量を表す。

AUD: 月内の抗菌薬使用量 (g) / DDD (g) × 月内の入院患者延べ日数 × 100

DDD (Defined Daily Dose):

病院内での比較のため、抗菌薬使用率を標準化する目的で使用される。解析機関単位 (g)。100患者入院日数あたりの規定1日ドーズの数で示される。

12-4.デバイスサーベイランス

(a) 中心静脈カテーテル関連血液感染発生率

平成28年度	4月	5月	6月	7月	8月	9月	10月	11月	12月	1月	2月	3月	合計
中心静脈カテーテルのべ使用日数	236	233	201	328	157	164	193	150	195	195	127	168	2,347
中心静脈カテーテル関連血液感染発生件数	1	1	0	1	1	0	0	1	1	0	0	1	7
中心静脈カテーテル関連血液感染発生率	4.2‰	4.3‰	0.0‰	3.0‰	6.4‰	0.0‰	0.0‰	6.7‰	5.1‰	0.0‰	0.0‰	6.0‰	3.0‰

(b) 尿道留置カテーテル関連感染発生率

平成28年度	4月	5月	6月	7月	8月	9月	10月	11月	12月	1月	2月	3月	合計
尿道留置カテーテルのべ使用日数	338	350	333	424	255	291	344	310	314	424	305	285	3,973
尿道留置カテーテル関連感染発生件数	0	1	0	0	0	0	1	0	0	0	0	0	2
尿道留置カテーテル関連感染発生率	0.0‰	2.9‰	0.0‰	0.0‰	0.0‰	0.0‰	2.9‰	0.0‰	0.0‰	0.0‰	0.0‰	0.0‰	0.5‰

(c) 人工呼吸器関連肺炎発生率

平成28年度	4月	5月	6月	7月	8月	9月	10月	11月	12月	1月	2月	3月	合計
人工呼吸器のべ使用日数	147	149	122	219	149	153	142	142	136	130	90	105	1,684
人工呼吸器関連肺炎発生件数	0	0	0	3	0	2	0	0	1	1	0	0	7
人工呼吸器関連肺炎発生率	0.0‰	0.0‰	0.0‰	13.7‰	0.0‰	13.1‰	0.0‰	0.0‰	7.4‰	7.7‰	0.0‰	0.0‰	4.2‰

デバイスサーベイランス

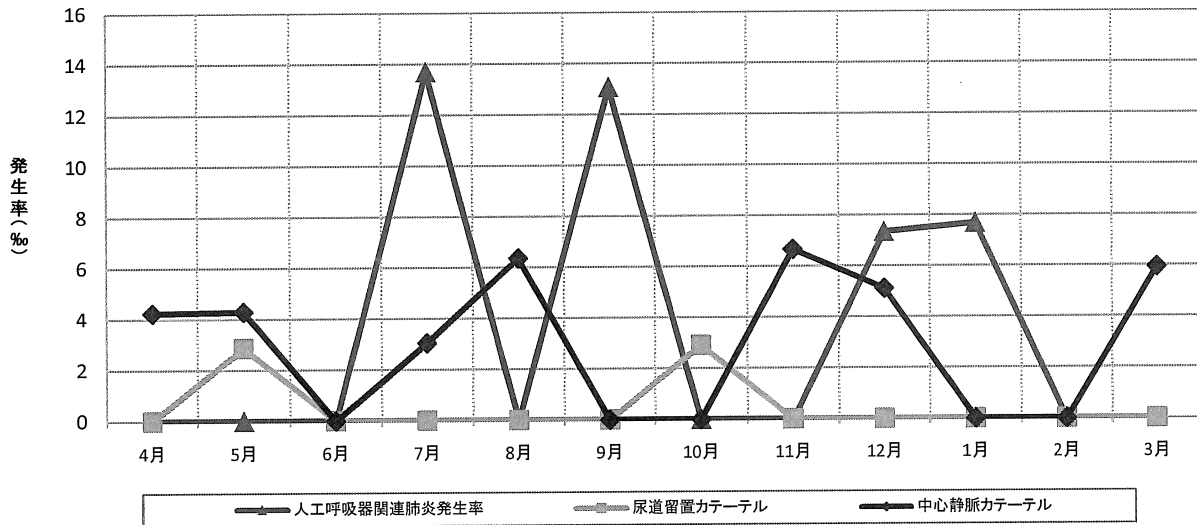

ICU病棟において集計

各発生率: 各発生件数 / 各デバイスのべ使用日数

13. 安全管理

13-1. 安全管理報告書提出件数

(a) レベル別 安全管理報告書提出件数

平成28年度		4月	5月	6月	7月	8月	9月	10月	11月	12月	1月	2月	3月	合計	
インシデント	レベル0	53	58	66	45	44	57	41	36	77	49	45	37	608	
	レベル1	214	194	186	196	232	240	198	245	221	165	223	248	2,562	
	レベル2	65	54	75	81	56	71	55	57	76	68	66	81	805	
	レベル3a	90	102	86	124	94	78	113	82	90	90	89	80	1,118	
アクシデント	レベル3b	6	2	6	1	6	6	3	6	8	6	4	7	61	
	レベル4a	0	0	0	0	0	0	0	0	0	0	0	0	0	
	レベル4b	0	0	1	0	1	0	0	0	0	0	0	0	2	
	レベル5	0	0	0	0	0	1	0	0	0	0	0	0	1	
その他	レベルA	22	32	36	24	31	27	22	19	29	26	38	42	348	
転倒・転落	インシデント	損傷レベル1	42	56	41	48	36	53	50	48	49	49	39	59	570
		損傷レベル2	7	8	6	8	9	10	7	8	12	7	6	6	94
	アクシデント	損傷レベル3	0	2	3	4	0	1	3	1	1	3	0	0	18
		損傷レベル4	0	1	1	2	2	0	0	1	3	2	1	0	13
		損傷レベル5	0	0	0	0	0	0	0	0	0	0	0	0	0
合計		499	509	507	533	511	544	492	503	566	465	511	560	6,200	

区分別 安全管理報告書提出割合

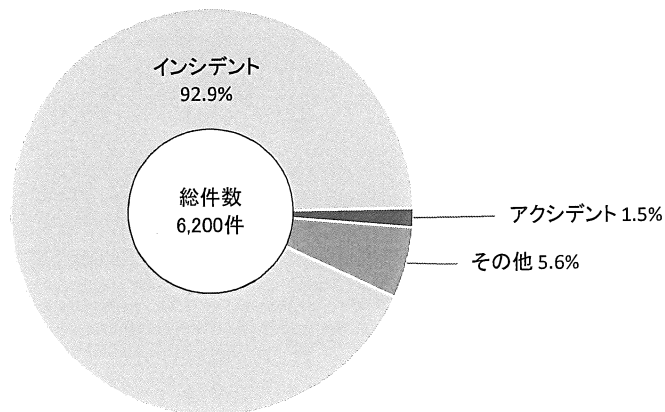

インシデント
月別 安全管理報告書提出件数

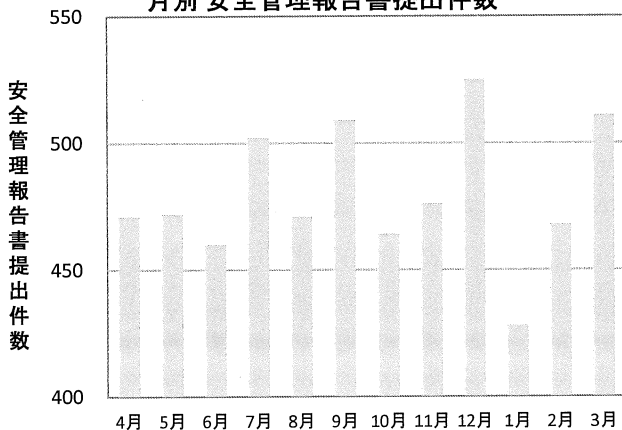

アクシデント
月別 安全管理報告書提出件数

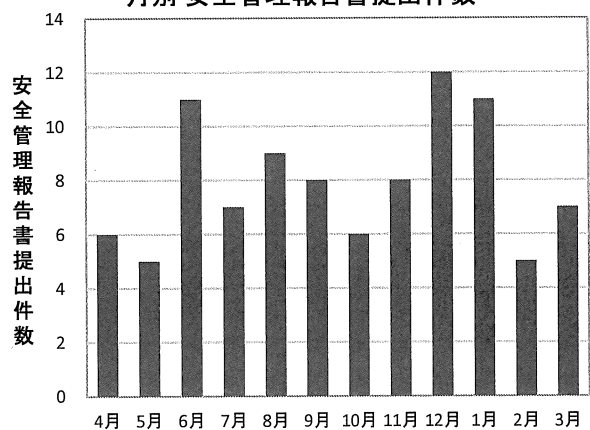

安全管理報告書提出件数は1事案に対し複数報告書が提出された場合重複してカウントする。

レベル1 ⇒ 間違いなどが発生したが、実施されなかった

レベル2 ⇒ 実施されたが患者への実害はなかった(何らかの影響を与えた可能性は否定できない)

レベル3a ⇒ 簡単な処置や治療を要した(消毒、湿布、皮膚の縫合、鎮痛剤の投与など)

レベル3b ⇒ 濃厚な処置や治療を要した(バイタルサインの高度変化、人工呼吸器の装着、手術、入院日数の延長、外来患者の入院、骨折など)

レベル4a ⇒ 永続的な障害や後遺症が残ったが、有意な機能障害や美容上の問題は伴わない

レベル4b ⇒ 永続的な障害や後遺症が残り、有意な機能障害や美容上の問題を伴う

レベル5 ⇒ 死亡(原疾患の自然経過によるものを除く)

レベルA ⇒ その他

損傷レベル1 ⇒ 患者に損傷はなかった

損傷レベル2 ⇒ 包帯、氷、創傷洗浄、四肢の挙上、局所薬が必要となった、あざ、擦り傷を招いた

損傷レベル3 ⇒ 縫合、ステリー、皮膚接着剤、副子が必要となった、または筋肉・関節の挫傷を招いた

損傷レベル4 ⇒ 手術、ギプス、牽引、骨折を招いた・必要となった、または神経損傷・身体内部の損傷の診察が必要となった

損傷レベル5 ⇒ 転倒による損傷の結果、患者が死亡した

(b) 部門別安全管理報告書提出件数

平成28年度	4月	5月	6月	7月	8月	9月	10月	11月	12月	1月	2月	3月	合計
診療部	62	47	55	44	55	49	49	49	87	38	72	82	689
看護部	289	315	310	326	293	321	305	315	325	277	302	310	3,688
薬剤部	17	12	10	11	14	19	15	14	4	8	16	15	155
診療技術部	98	102	83	99	109	108	86	87	98	105	95	111	1,181
事務部	23	28	33	50	36	38	33	32	49	29	21	36	408
情報管理部	10	5	16	3	4	9	4	6	3	8	5	6	79
合計	499	509	507	533	511	544	492	503	566	465	511	560	6,200

月別 安全管理報告書提出件数

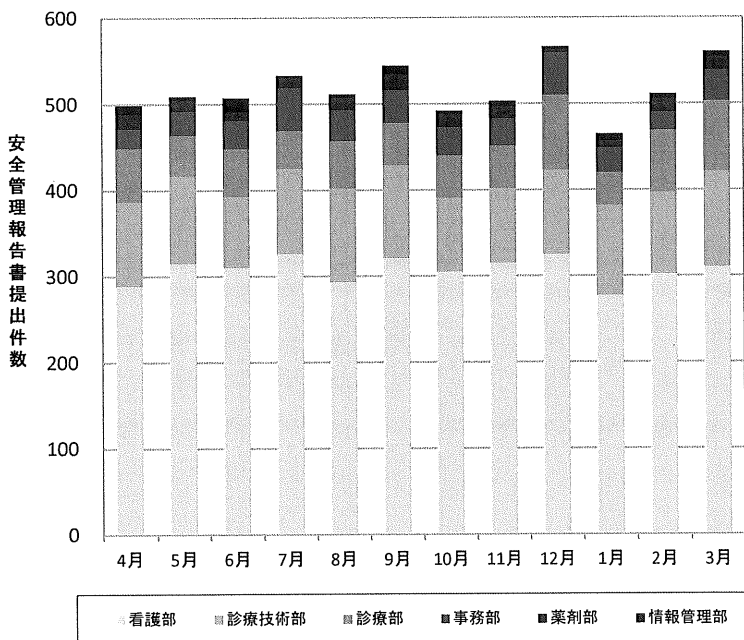

部門別 安全管理報告書提出割合

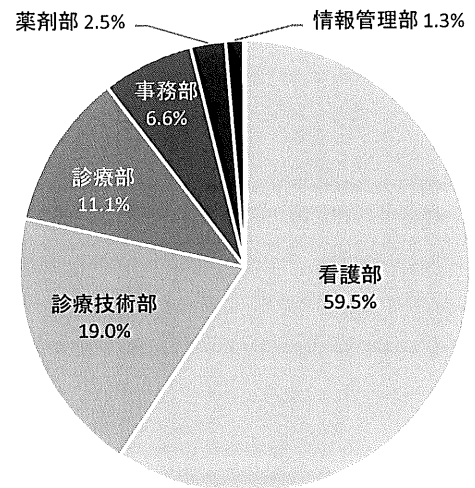

(c) 情報区分別提出件数

平成28年度	4月	5月	6月	7月	8月	9月	10月	11月	12月	1月	2月	3月	合計
薬剤	100	118	116	96	114	110	99	125	137	77	111	134	1,337
ドレーン・チューブ	93	92	85	147	92	81	111	88	87	89	98	76	1,139
検査・放射線	81	76	77	65	85	81	63	62	59	67	88	78	882
カルテ・事務処理	57	59	82	90	51	87	76	68	97	53	55	75	850
転倒・転落	49	67	51	62	47	64	60	58	65	61	46	65	695
治療・処置	37	23	27	22	39	38	28	23	28	25	38	31	359
食事	30	25	24	8	23	18	4	21	24	35	19	43	274
患者関連	12	5	14	14	18	22	19	21	27	21	24	17	214
医療機器等	8	11	13	10	13	16	12	15	11	6	13	15	143
療養上の世話	9	8	6	3	6	12	3	8	11	7	1	7	81
輸血	6	6	3	5	5	2	7	3	1	6	3	1	48
その他	17	19	9	11	18	13	10	11	19	18	15	18	178
合計	499	509	507	533	511	544	492	503	566	465	511	560	6,200

情報区分別 安全管理報告書提出件数

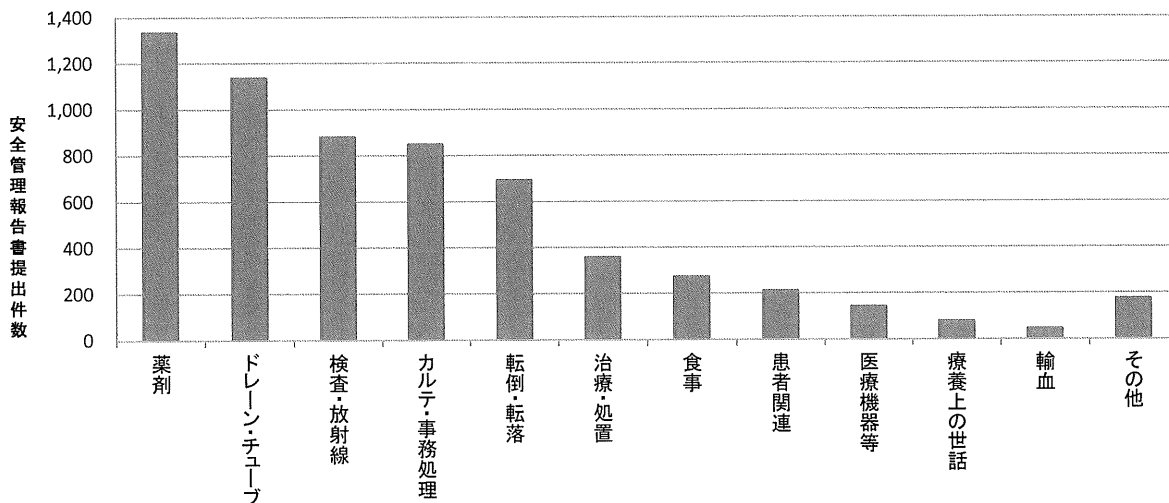

情報区分別 安全管理報告書提出割合

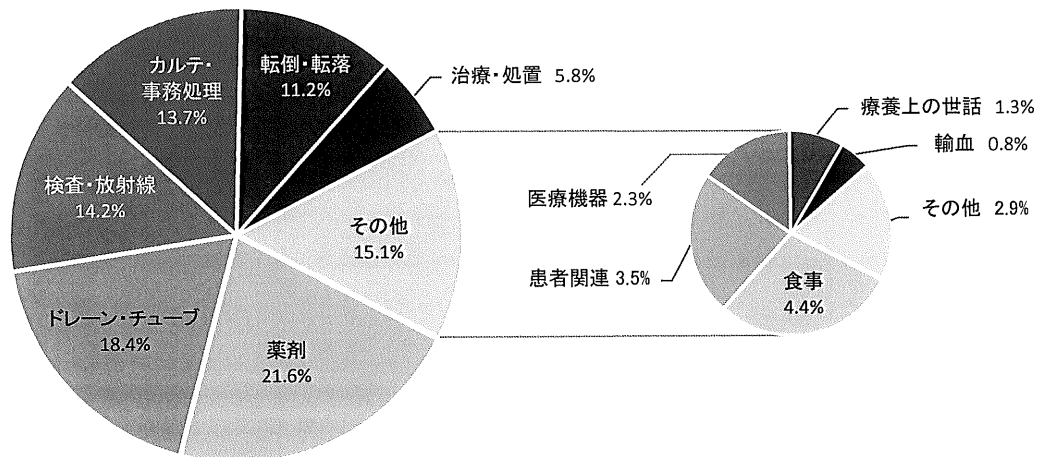

13-2. 入院中の転倒・転落

(a) 損傷レベル別 入院中の転倒・転落件数

平成28年度		4月	5月	6月	7月	8月	9月	10月	11月	12月	1月	2月	3月	合計
損傷レベル別 転倒・転落件数	レベル1 (なし)	41	55	36	48	34	52	50	44	46	44	38	58	546
	レベル2 (軽度)	6	8	6	8	7	10	7	8	12	7	6	6	91
	レベル3 (中軽度)	0	2	3	1	0	1	3	1	1	3	0	0	15
	レベル4 (重度)	0	1	1	2	2	0	0	1	1	2	1	0	11
	レベル5 (死亡)	0	0	0	0	0	0	0	0	0	0	0	0	0
入院中の転倒・転落件数 合計		47	66	46	59	43	63	60	54	60	56	45	64	663

損傷レベル別 入院中の転倒・転落割合

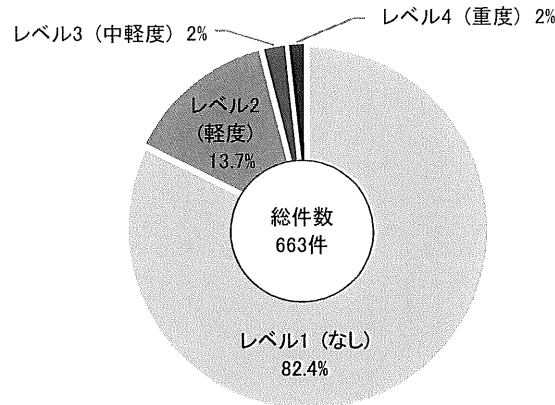

月別 入院中の転倒・転落件数

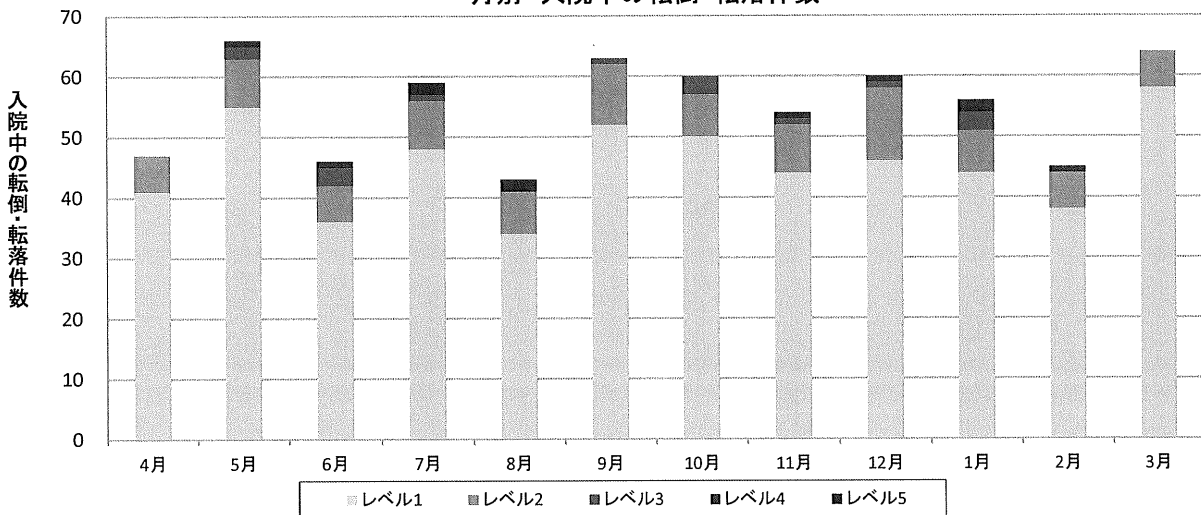

安全管理報告書による報告に基づいて集計。

転倒・転落件数は1事案に対し複数報告書が提出された場合でも1とカウントする。

損傷レベル:

レベル1 ⇒ 患者に損傷はなかった

レベル2 ⇒ 包帯、氷、創傷洗浄、四肢の挙上、局所薬が必要となった、あざ、擦り傷を招いた

レベル3 ⇒ 縫合、ステリー、皮膚接着剤、副子が必要となった、または筋肉・関節の挫傷を招いた

レベル4 ⇒ 手術、ギプス、牽引、骨折を招いた・必要となった、または神経損傷・身体内部の損傷の診察が必要となった

レベル5 ⇒ 転倒による損傷の結果、患者が死亡した

(b) 入院中の転倒・転落発生率

平成28年度	4月	5月	6月	7月	8月	9月	10月	11月	12月	1月	2月	3月	合計
転倒・転落発生件数	47	66	46	59	43	63	60	54	60	56	45	64	663
のべ入院日数	19,504	19,468	19,523	20,132	19,697	18,653	19,832	19,314	20,149	20,335	18,971	20,316	235,894
転倒・転落発生率	0.24%	0.34%	0.24%	0.29%	0.22%	0.34%	0.30%	0.28%	0.30%	0.28%	0.24%	0.32%	0.28%

月別 入院中の転倒・転落率

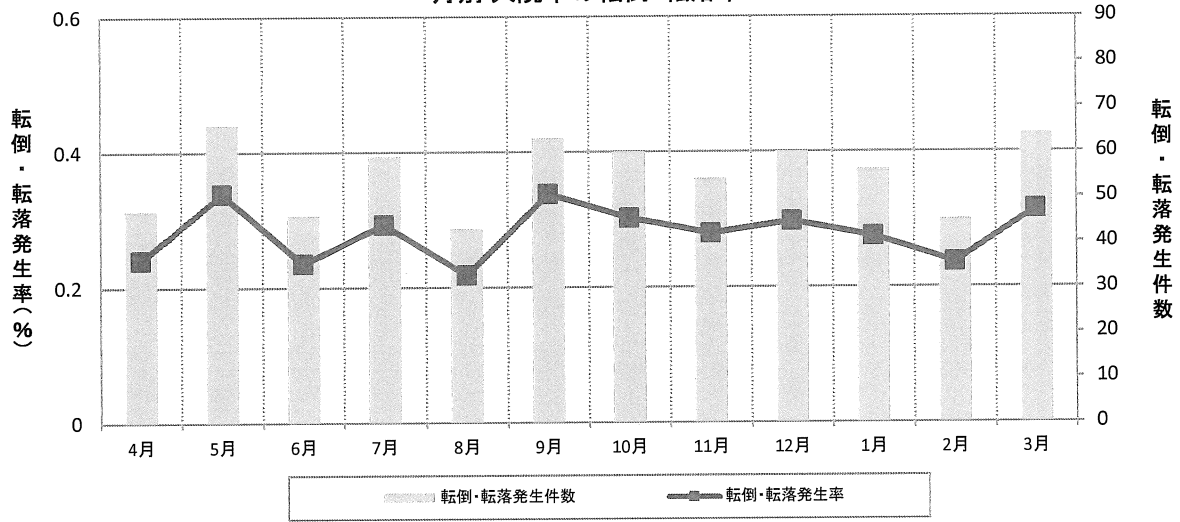

転倒・転落発生率: 転倒・転落発生件数 / のべ入院日数
 ※退院日を含む

(c) 入院患者の転倒・転落による損傷発生率

平成28年度	4月	5月	6月	7月	8月	9月	10月	11月	12月	1月	2月	3月	合計
レベル4以上の 転倒・転落発生件数	0	1	1	2	2	0	0	1	1	2	1	0	11
のべ入院日数	19,504	19,468	19,523	20,132	19,697	18,653	19,832	19,314	20,149	20,335	18,971	20,316	235,894
損傷発生率	0.000%	0.005%	0.005%	0.010%	0.010%	0.000%	0.000%	0.005%	0.005%	0.010%	0.005%	0.000%	0.005%

入院患者の転倒・転落による損傷発生率

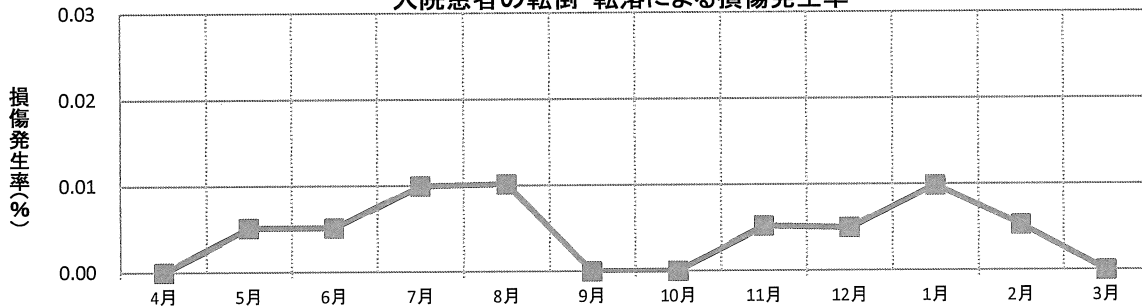

損傷発生率: 転倒・転落のうちレベル4以上の転倒・転落件数 / のべ入院日数
 ※退院日を含む

13-3. 血液曝露件数

平成28年度		4月	5月	6月	7月	8月	9月	10月	11月	12月	1月	2月	3月	合計
血液曝露総件数		2	6	4	5	6	5	6	0	3	5	3	4	49
事象別件数	針刺し・切創	2	6	4	4	6	5	6	0	3	3	3	4	46
	皮膚・粘膜汚染	0	0	0	1	0	0	0	0	0	2	0	0	3
原因別件数	処置・処置中	0	3	1	1	1	3	3	0	1	3	1	1	18
	使用后・片付中	1	0	3	3	4	2	3	0	1	1	2	2	22
	リキャップ	1	0	0	0	1	0	0	0	1	1	0	1	5
	その他	0	3	0	1	0	0	0	0	0	0	0	0	4
当事者の職種別件数	医師	1	0	0	1	2	4	2	0	1	2	0	0	13
	看護師	1	6	3	3	3	1	0	0	1	2	2	4	26
	臨床検査技師	0	0	1	0	1	0	3	0	1	0	1	0	7
	その他	0	0	0	1	0	0	1	0	0	1	0	0	3

血液曝露の事象別・職種別・原因別構成

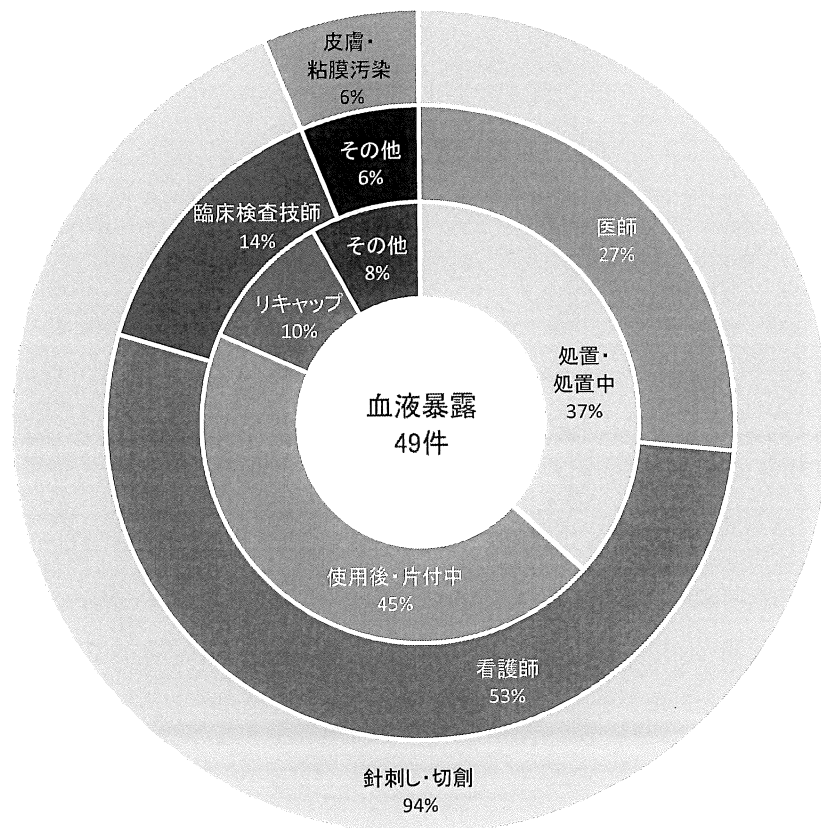

13-4. プレアボイド報告数

平成28年度	4月	5月	6月	7月	8月	9月	10月	11月	12月	1月	2月	3月	合計
プレアボイド報告数	101	105	110	138	164	143	152	182	162	162	191	216	1,826

プレアボイド報告数

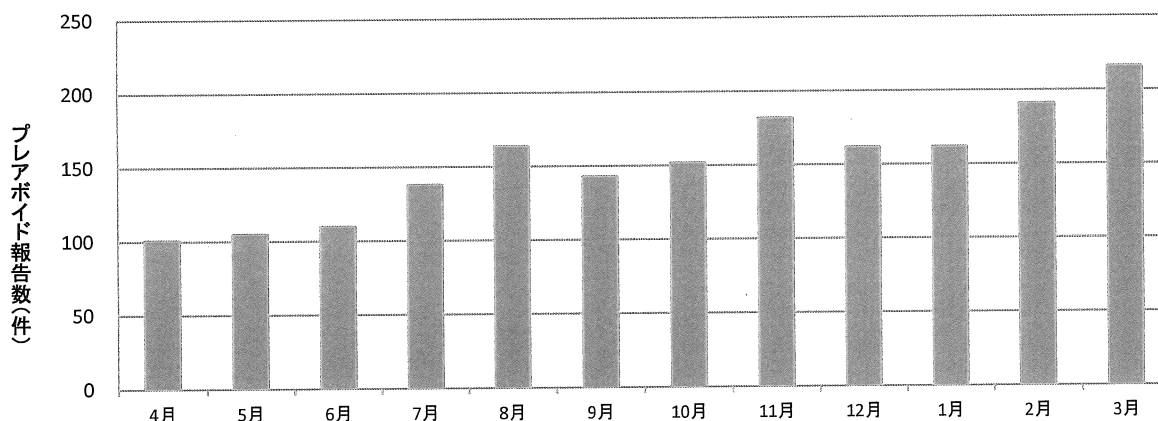

プレアボイド事例として日本病院薬剤師会に報告した件数。

プレアボイド: 薬剤師が薬物療法に直接関与し、薬学的患者ケアを実践して患者の不利益(副作用、相互作用、治療効果不十分など)を回避あるいは軽減した事例。

13-5. 人工呼吸器使用状況(1日あたり平均)

平成28年度	4月	5月	6月	7月	8月	9月	10月	11月	12月	1月	2月	3月
人工呼吸器平均使用台数	11.6	11.1	8.9	11.2	10.8	12.8	13.6	12.9	10.8	13.8	9.4	8.2
人工呼吸器平均待機台数	17.1	15.9	18.2	16.7	17.1	15.2	13.5	14.4	17.1	13.6	16.5	18.2
人工呼吸器稼働率	40.4%	41.1%	32.8%	40.1%	38.7%	45.7%	50.2%	47.3%	38.7%	50.4%	36.3%	31.1%

人工呼吸器稼働率

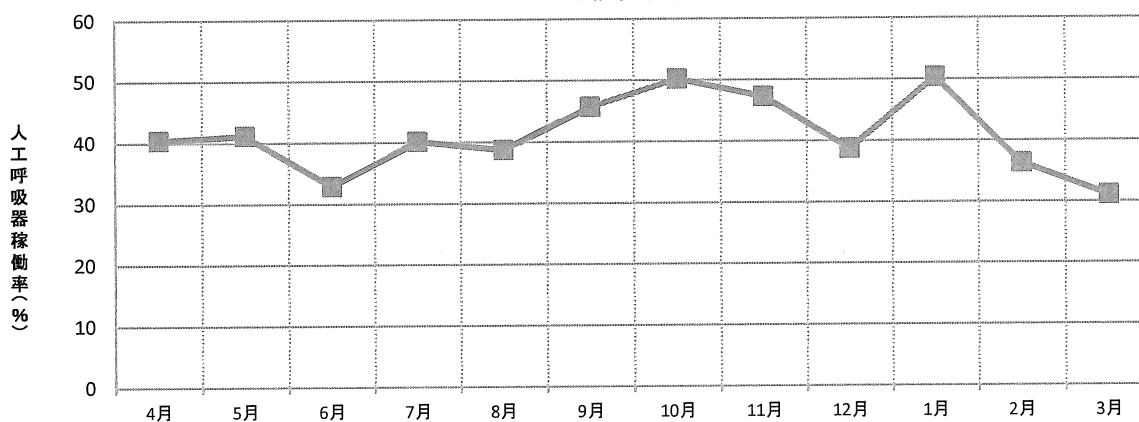

14. 学術研究・図書

14-1. 学術発表数

平成28年度		学会・研究会発表	その他の発表	論文等執筆数
理事長・院長・院長補佐・情報管理部長・上席副院長		5	15	9
診療部	循環器内科	23	23	5
	消化器内科	18	10	1
	神経内科	1	0	0
	糖尿病内科	7	11	1
	腎臓内科	9	3	1
	血液内科	3	8	0
	呼吸器内科	16	7	2
	腫瘍内科	5	5	1
	小児科	2	0	0
	産婦人科	0	0	0
	外科	62	44	41
	外科(乳腺外科)	1	1	0
	外科(呼吸器外科)	4	0	0
	外科(小児外科)	2	0	0
	整形外科	3	1	1
	脳神経外科	2	0	0
	心臓血管外科	18	1	0
	泌尿器科	14	5	0
	耳鼻いんこう科	9	4	3
	頭頸部外科	0	0	0
	眼科	0	1	0
	形成外科	4	0	1
	美容外科	2	0	0
	皮膚科	0	2	3
	麻酔科	0	0	0
	救急総合診療科(救急部門・総合診療部門)	4	0	0
	放射線診断科	0	0	0
	放射線治療科	0	0	0
	病理診断科	0	0	0
	臨床検査科	3	1	1
	リハビリテーション科	0	0	0
歯科口腔外科	1	0	0	
人間ドック科	1	0	0	
検診科	0	0	0	
生活習慣病センター	1	3	2	
臨床研修センター	1	0	0	
看護部	20	0	7	
薬剤部	17	17	1	
診療技術部	放射線技術科	25	38	2
	リハビリテーション技術科	24	0	0
	栄養科	5	1	1
	検査技術科	19	0	0
	臨床工学科	6	3	0
事務部	2	13	6	
情報管理部	7	6	1	
合計		346	223	90

14-2. 図書蔵書数

		平成28年度
図書	図書蔵書数	4,466
	年間受入数	344
	年間除籍数	75
雑誌	現行受入タイトル数(洋雑誌)	35
	現行受入タイトル数(和雑誌)	135

14-3. 図書貸出冊数

	平成26年度	平成27年度	平成28年度
診療部	432	409	409
看護部	1,206	1,298	1,186
薬剤部	34	100	88
診療技術部	673	715	687
事務部	17	12	11
情報管理部	6	27	25
合計	2,368	2,561	2,406

14-4. 他図書館との相互利用(文献依頼)件数

		平成26年度	平成27年度	平成28年度
他図書館への 文献依頼申込件数	診療部	307	348	236
	看護部	117	140	69
	薬剤部	3	1	3
	診療技術部	171	201	111
	事務部	1	1	1
	情報管理部	3	0	7
	合計	602	691	427
他図書館からの文献依頼受付件数		269	398	491
内部処理件数		760	697	405

内部処理件数: 利用者より申込のあった文献依頼の内、相互利用を行わず、内部で処理できた件数(複写・ダウンロード)。

15. 臨床研修

15-1. 初期臨床研修医の採用活動実績

		平成28年度採用
初期臨床研修医の募集定員		18
初期臨床研修医の採用人数	マッチング人数	18
	2次募集採用人数	1
	合計採用人数	18
マッチング率		100.0%
採用率		100.0%

15-2. 臨床研修指導医数

	平成29年3月現在	
	7年以上の臨床経験を有する医師	
	医師数	臨床研修指導医数
理事長	1	0
院長・副院長・診療部長・診療副部長	10	9
腎臓内科	4	4
血液内科	1	1
糖尿病内科	3	2
外科(消化器外科・乳腺外科・呼吸器外科)	9	6
整形外科	6	5
泌尿器科	6	6
消化器内科	11	3
眼科	3	1
小児科	4	2
循環器内科	11	7
心臓血管外科	3	1
耳鼻いんこう科・頭頸部外科	8	4
神経内科	2	2
リハビリテーション科	2	1
形成外科	2	1
脳神経外科	3	2
美容外科	1	1
皮膚科	2	1
産婦人科	2	2
麻酔科	5	2
放射線診断科	5	5
放射線治療科	1	1
病理診断科	2	1
健診科	3	1
人間ドック科	5	0
臨床検査科	1	1
歯科口腔外科	2	0
頭頸部外科	1	0
呼吸器内科	4	1
腫瘍内科	4	2
心療内科	1	0
救急総合診療科(救急部門・総合診療部門)	4	4
小児外科	1	1
心臓血管センター	1	0
栄養サポートセンター	1	1
生活習慣病センター	1	1
情報管理部	1	1
合計	137名	83名

16. 職場環境

16-1. 健康診断受診率

平成29年2月	健康診断受診率	対象常勤職員数	健康診断受診者数
診療部	97.2%	180	175
看護部	100.0%	882	882
薬剤部	100.0%	67	67
診療技術部	100.0%	349	349
事務部	100.0%	241	241
情報管理部	100.0%	29	29
合計	99.7%	1,748	1,743

対象常勤職員数：常勤職員数から長期休職（産休、育休等）中で未受診の者を除外した数。

平成24年8月の特定業務従事者健診（深夜業）以降から、看護部の対象者を「全員」から「夜勤を行っている職員」に変更。

16-2. 職員の喫煙率

(a) 男女別喫煙率

	男性職員		女性職員		全職員	
	喫煙率	人数	喫煙率	人数	喫煙率	人数
平成24年	28.0%	109	11.5%	122	15.9%	231
平成25年	28.6%	115	10.1%	103	15.3%	218
平成26年	32.7%	153	10.6%	116	17.2%	269
平成27年	26.4%	133	10.8%	136	15.3%	269
平成28年	28.3%	125	10.4%	128	15.1%	253

職員の喫煙率

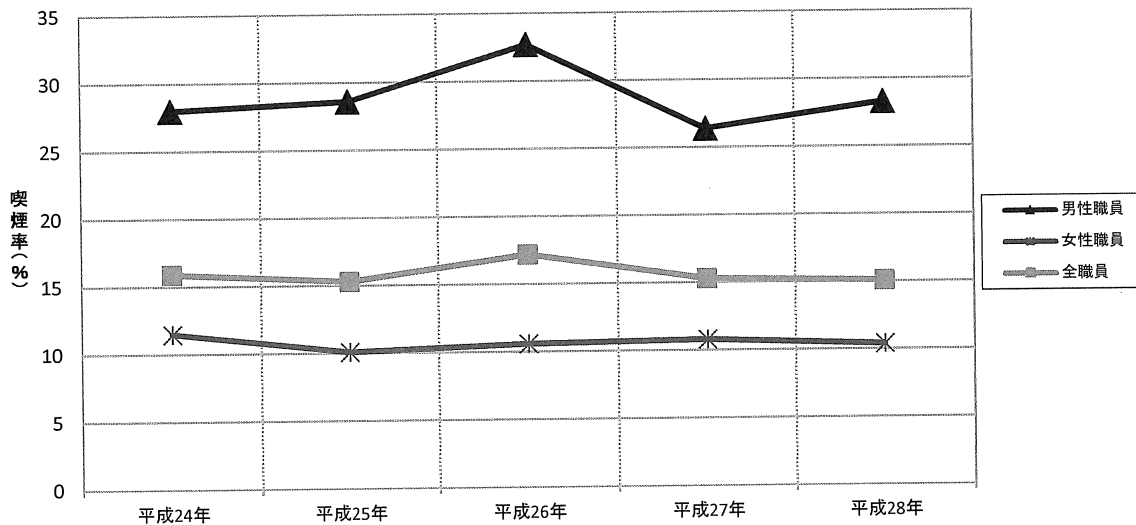

(b) 部門別喫煙率

性別	年	診療部	看護部	薬剤部	診療技術部	事務部	情報管理部	全部門
男性	平成24年	13.8%	61.7%	0.0%	29.7%	29.0%		28.3%
	平成25年	19.5%	56.9%	7.7%	23.5%	34.7%		29.0%
	平成26年	24.5%	55.1%	10.0%	27.6%	38.2%	26.7%	32.7%
	平成27年	18.3%	47.6%	0.0%	22.6%	32.6%	21.4%	26.4%
	平成28年	9.6%	53.2%	0.0%	24.4%	37.2%	25.0%	28.3%
女性	平成24年	3.1%	16.5%	0.0%	0.6%	7.2%		11.5%
	平成25年	3.1%	13.6%	0.0%	3.7%	6.8%		10.1%
	平成26年	0.0%	13.6%	0.0%	1.7%	8.8%	15.8%	10.6%
	平成27年	0.0%	14.1%	0.0%	3.5%	6.0%	14.3%	10.8%
	平成28年	0.0%	13.1%	0.0%	5.3%	5.7%	15.8%	10.4%

16-3. インフルエンザワクチン接種率

平成28年12月	インフルエンザ ワクチン接種率	対象常勤職員数	インフルエンザ ワクチン接種者数
診療部	94.6%	185	175
看護部	100.0%	901	901
薬剤部	100.0%	66	66
診療技術部	100.0%	366	366
事務部	100.0%	250	250
情報管理部	100.0%	28	28
合計	99.4%	1,796	1,786

対象常勤職員数：常勤職員数からアレルギー等の理由により接種しない者と長期休職（産休、育休等）中で未受診の者を除外した数。

16-4. HBワクチン接種率（B型肝炎予防有効率）

平成29年2月	B型肝炎 予防有効率	対象部門の 常勤職員数	HB抗体価 陽性職員数 (a) + HBワクチン 接種者数(b)	事前検査 における HB抗体価 陽性職員数 (a)	事前検査 における HB抗体価 陰性職員数	うち HBワクチン 接種者数 (b)	HBワクチン 接種率
診療部	80.1%	191	153	140	51	13	25.5%
看護部	92.9%	934	868	759	175	109	62.3%
薬剤部	85.1%	67	57	40	27	17	63.0%
診療技術部	97.0%	133	129	108	25	21	84.0%
合計	91.1%	1,325	1,207	1,047	278	160	57.6%

対象部門の常勤職員数：各部門の常勤職員数。

B型肝炎予防有効率：常勤職員のうち事前検査でHB抗体価が陽性、または陰性でHBワクチンを接種した職員数。□

(分子「HB抗体価が陽性またはHBワクチン接種者数」、分母「対象部門の常勤職員数」)

HB抗体価陽性職員数：事前検査でHB抗体価が陽性であった職員数。

HB抗体価陰性職員数：事前検査でHB抗体価が陰性であった職員数。ワクチン接種歴があり陰性化した職員を含む。

HBワクチン接種率：事前検査でHB抗体価が陰性であった職員のうち、HBワクチンを接種した職員の割合。

(分子「HBワクチン接種者数」、分母「HB抗体価陰性職員数」)

16-5. 有給休暇取得率

平成28年度	有給休暇取得率	有給休暇付与日数	有給休暇使用日数
診療部	56.0%	2,704	1,515.0
看護部	83.4%	14,396	12,008.5
薬剤部	37.2%	878	326.5
診療技術部	72.6%	5,360	3,893.0
事務部	51.0%	4,045	2,062.5
情報管理部	58.6%	450	263.5
合計	72.1%	27,833	20,069.0

16-6. 平均労働時間

平成28年度	4月	5月	6月	7月	8月	9月	10月	11月	12月	1月	2月	3月	合計
診療部	170.4	171.2	169.8	172.3	169.3	169.3	168.7	169.1	169.5	170.0	163.3	163.6	2,026.4
看護部	160.3	163.7	162.0	166.2	160.3	157.2	163.7	157.3	161.1	158.6	149.5	160.4	1,920.4
薬剤部	171.2	171.8	170.9	172.7	173.2	166.9	174.6	170.0	173.3	165.8	169.4	175.7	2,055.5
診療技術部	192.8	191.2	195.1	192.4	197.2	187.0	194.8	187.7	188.4	184.2	182.3	201.1	2,294.2
事務部	174.5	166.2	179.5	173.7	170.2	164.3	175.3	167.1	171.0	161.1	163.7	175.4	2,041.8
情報管理部	161.3	156.9	164.6	161.6	165.6	161.6	162.8	161.0	165.9	159.5	152.8	171.5	1,945.2
平均	166.6	164.8	167.5	172.5	165.0	160.1	170.6	159.9	166.7	162.6	159.1	168.3	1,983.6

管理職を含め、勤務表に記録された勤務時間の平均。

有給休暇は勤務時間を含めない。