

VI. 臨床実績

(Clinical Indicator)

1. 患者統計【外来診療】

1-1. 外来のべ患者数〔診療科別〕

平成29年度	4月	5月	6月	7月	8月	9月	10月	11月	12月	1月	2月	3月	合計
整形外科	3,867	4,278	4,564	4,439	4,609	4,442	4,550	4,370	4,804	4,197	4,181	4,904	53,205
消化器内科	3,415	3,314	3,590	3,424	3,680	3,428	3,651	3,520	3,647	3,308	3,138	3,835	41,950
耳鼻いんこう科・頭頸部外科	2,360	2,487	2,681	2,680	2,608	2,595	2,593	2,352	2,792	2,295	2,435	3,044	30,922
泌尿器科	2,049	1,988	2,189	2,083	2,253	2,035	2,146	2,066	2,172	2,035	1,929	2,159	25,104
循環器内科	2,032	1,911	2,045	1,962	2,032	2,036	1,976	2,108	2,136	1,945	1,899	2,160	24,242
小児科	1,672	1,805	1,778	2,154	2,117	1,898	1,968	2,264	2,188	1,898	1,843	2,055	23,640
外科(消化器外科・ 乳腺外科・呼吸器外科)	1,689	1,587	1,929	1,727	1,905	1,859	1,914	1,803	1,909	1,742	1,842	2,198	22,104
皮膚科	1,514	1,835	1,972	1,980	2,191	1,912	1,848	1,817	1,786	1,647	1,613	1,785	21,900
眼科	1,713	1,709	1,909	1,714	1,857	1,755	1,788	1,766	1,854	1,658	1,782	1,979	21,484
歯科口腔外科	1,360	1,479	1,733	1,590	1,708	1,628	1,599	1,579	1,646	1,452	1,562	1,826	19,162
糖尿病内科	1,701	1,520	1,595	1,414	1,574	1,516	1,633	1,554	1,689	1,546	1,508	1,700	18,950
産婦人科	1,247	1,339	1,487	1,371	1,372	1,369	1,456	1,413	1,520	1,273	1,352	1,931	17,130
救急総合診療科(救急部門)	1,271	1,487	1,257	1,450	1,449	1,362	1,292	1,118	1,418	1,741	1,226	1,178	16,249
神経内科	1,109	1,092	1,217	1,171	1,122	1,132	1,112	1,134	1,174	1,063	1,026	1,230	13,582
呼吸器内科	822	918	890	932	940	827	847	860	887	771	759	863	10,316
形成外科	764	744	829	864	926	860	827	918	932	873	783	962	10,282
脳神経外科	787	789	931	823	798	917	855	820	966	770	785	1,034	10,275
放射線治療科	714	671	666	719	698	638	692	682	733	601	591	751	8,156
救急総合診療科 (総合診療部門)	586	594	567	610	667	588	587	622	801	737	630	680	7,669
腎臓内科	523	518	549	547	595	540	607	563	605	585	548	655	6,835
血液内科	481	524	508	522	576	551	570	578	566	581	569	654	6,680
心臓血管外科	265	272	279	289	313	305	348	297	263	283	338	395	3,647
腫瘍内科	222	222	271	238	277	234	238	264	278	274	261	328	3,107
膠原病内科	231	219	234	240	250	263	234	269	240	262	200	269	2,911
美容外科	206	222	229	223	190	232	236	230	257	212	207	323	2,767
心療内科	174	134	165	148	127	187	153	140	154	145	137	191	1,855
放射線診断科	71	74	78	72	80	66	75	69	80	65	69	63	862
小児外科	23	41	35	27	42	32	38	46	48	34	46	55	467
合計	32,868	33,773	36,177	35,413	36,956	35,207	35,833	35,222	37,545	33,993	33,259	39,207	425,453
一日平均	1,370	1,407	1,391	1,417	1,421	1,467	1,433	1,468	1,502	1,478	1,446	1,508	1,442.2

診療科別 年間外来のべ患者数

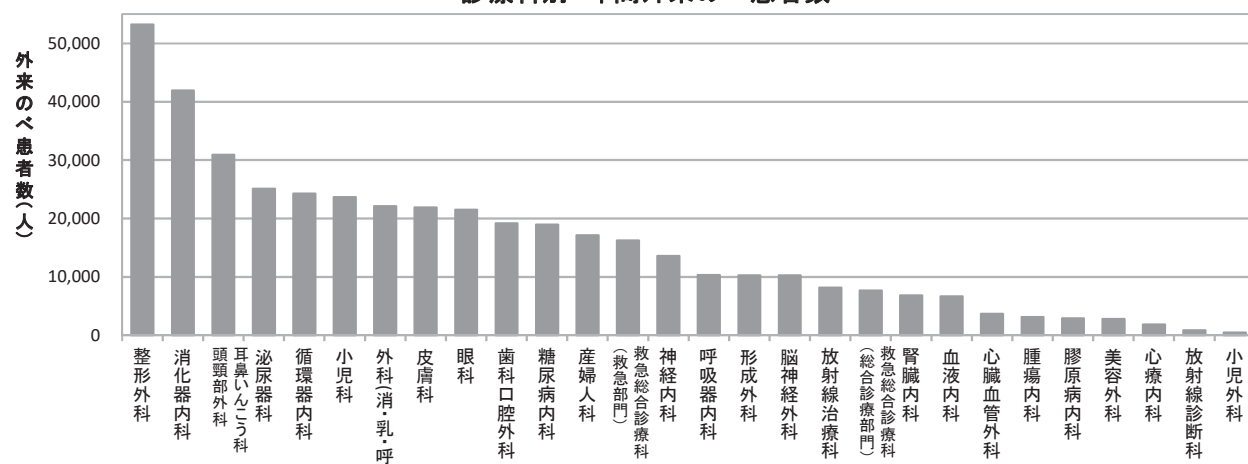

1-2. 外来診療の平均待ち時間 [予約患者]

診療科別 外来診療の 平均待ち時間 [予約患者]		循環器内科	消化器内科	神経内科	糖尿病内科	血液内科	呼吸器内科	腫瘍内科	腎臓内科	小児科	産婦人科	乳・外 外科(消化器外科・ 呼吸器外科)	整形外科	脳神経外科	心臓血管外科	泌尿器科	耳鼻いんこう科	眼科	美容外科	形成外科	皮膚科	救急総合診療科 (総合診療部門)	歯科口腔外科	全科
平成28年 3月	平均待ち時間(分)	10.2	6.0	11.3	2.1	0.0	0.0	-	0.0	2.5	10.7	0.7	12.1	5.2	0.5	15.2	6.9	8.5	-	21.2	6.6	9.6	2.3	7.2
	患者数(人)	83	173	45	69	26	0.0	-	15	16	103	32	89	25	26	110	112	82	-	24	36	14	38	1,118
平成28年 10月	平均待ち時間(分)	6.0	9.3	2.9	16.4	4.8	0.0	13.0	0.0	4.9	5.7	9.3	8.4	2.3	22.8	11.3	7.9	5.0	-	6.4	2.0	4.4	1.6	8.1
	患者数(人)	84	108	43	91	28	11	2.0	12	22	82	63	106	27	24	75	127	80	0.0	27	51	16	35	1,114
平成29年 2月	平均待ち時間(分)	10.1	6.6	5.1	2.0	3.9	0.7	0.0	0.0	0.2	14.0	4.7	3.2	0.7	0.0	14.1	14.7	8.4	0.4	5.7	0.1	1.1	1.2	5.0
	患者数(人)	75	104	43	74	26	9	3.0	10	20	78	52	75	23	11	110	113	67	8.0	25	15	15	33	989
平成29年 6月	平均待ち時間(分)	9.7	10.4	5.6	5.6	0.0	2.3	0.0	0.0	1.0	10.3	5.5	3.7	2.7	0.0	17.8	8.6	10.4	-	7.4	5.8	3.8	2.0	8.1
	患者数(人)	57	120	47	94	25	20	2	15	14	87	43	108	25	9	150	108	83	-	20	61	12	66	1,166
平成29年 12月	平均待ち時間(分)	11.4	6.8	7.0	2.4	0.2	28.0	0.0	0.5	5.6	9.8	6.2	7.6	0.2	8.6	19.4	7.6	10.6	-	9.0	6.6	4.2	2.5	8.8
	患者数(人)	68	132	57	83	18	22	2	17	19	72	65	124	26	21	162	128	91	-	30	52	18	59	1,266

外来診療の平均待ち時間[予約患者]

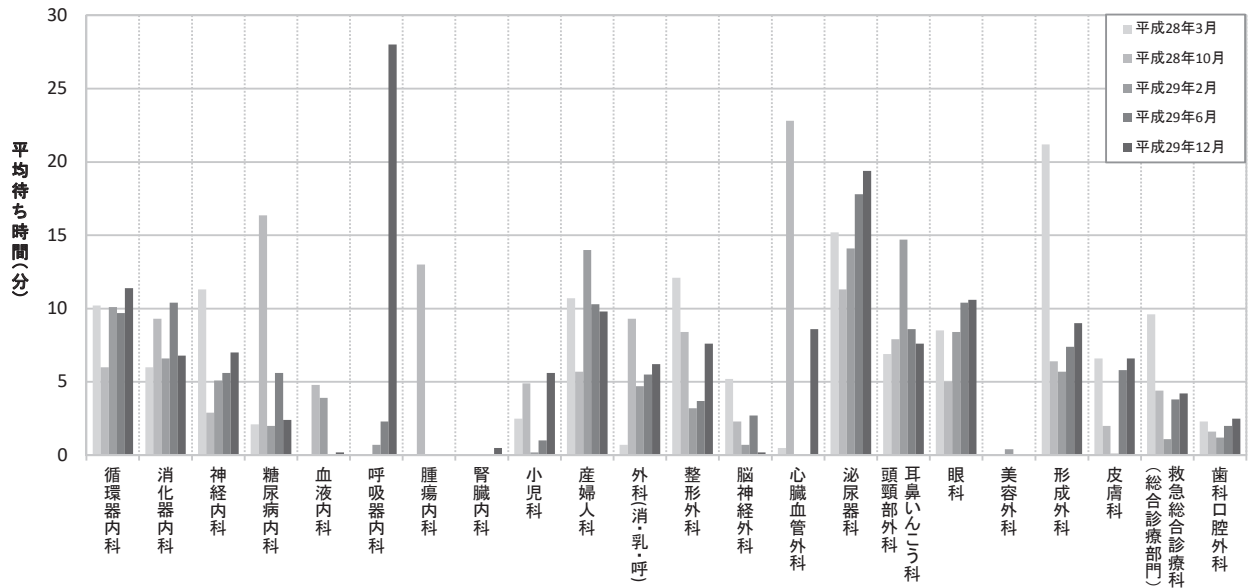

待ち時間: 予約時間帯内に診察を開始した場合については0分、予約時間帯を超えた場合は30分ごとの予約枠の終了時刻から医師が診察を開始するまでの時間。
 調査対象: 調査日の午前診療および午後診療の予約外来患者。ただし下記に該当する患者を除く。
 予約時間帯に遅刻した患者、30分以上呼出しに応じなかった患者、
 医師が外来を30分以上離れた時間帯(緊急・手術等)の当該医師の予約患者。

1-3. 外来診療の平均待ち時間 [予約外患者]

診療科別 外来診療の 平均待ち時間 [予約外患者]		循環器内科	消化器内科	神経内科	糖尿病内科	血液内科	呼吸器内科	腫瘍内科	腎臓内科	小児科	産婦人科	外科(消化器外科・ 乳腺外科・呼吸器外科)	整形外科	脳神経外科	心臓血管外科	泌尿器科	頭頸部外科	耳鼻いんこう科	眼科	美容外科	形成外科	皮膚科	救急総合診療科 (総合診療部門)	歯科口腔外科	全科
平成28年 3月	平均待ち時間(分)	93.8	114.6	36.7	34.5	-	-	-	-	28.4	65.0	57.5	73.5	66.9	-	105.8	44.1	80.7	-	122.3	32.6	49.9	-	73.9	
	患者数(人)	6	21	3	4	0	0	-	0	37	1	2	13	11	0	5	45	14	-	3	31	7	0	203	
平成28年 10月	平均待ち時間(分)	103.8	138.8	48.0	160.0	-	-	-	-	41.8	-	154.0	52.9	65.8	113.0	94.8	61.6	80.6	-	151.8	47.3	57.5	-	46.5	
	患者数(人)	4	6	4	2	0	0	0.0	0	57	0	3	14	5	1	33	36	10	0.0	5	29	10	0	219	
平成29年 2月	平均待ち時間(分)	131.5	90.2	43.9	-	-	26.0	-	-	26.2	46.0	43.0	43.6	49.5	-	128.0	34.3	60.8	-	21.0	50.0	57.9	-	55.4	
	患者数(人)	6	6	7	0	0	1	0.0	0	38	1	4	14	6	0	8	27	8	0.0	1	24	13	0	164	
平成29年 6月	平均待ち時間(分)	82.7	83.0	42.3	13.0	-	46.3	0.0	0.0	26.5	28.4	-	39.1	49.5	-	106.8	36.7	50.5	-	59.3	69.3	46.8	-	46.5	
	患者数(人)	3	12	6	1	0	4	0	0	45	5	0	17	6	0	5	35	11	0	8	22	5	0	185	
平成29年 12月	平均待ち時間(分)	72.0	76.8	51.3	45.0	43.0	106.0	18.0	-	30.3	30.4	45.7	36.5	43.0	-	189.0	39.9	52.5	-	62.2	76.5	73.7	-	44.8	
	患者数(人)	4	6	3	1	1	2	1	0	65	5	3	17	8	0	13	36	8	0	5	19	21	0	218	

外来診療の平均待ち時間[予約外患者]

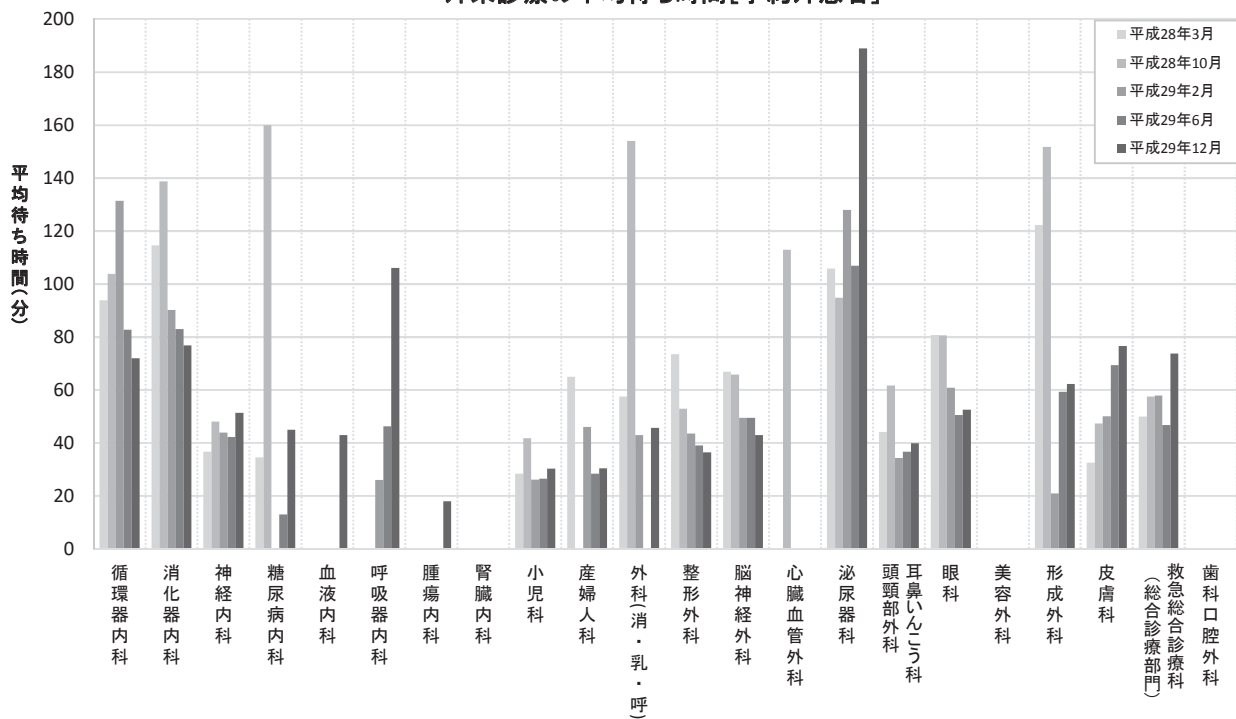

待ち時間: 再来受付機または各科外来で外来受診の順番をとった時刻から診察を開始するまでの時間。

調査対象: 調査日の午前診療および午後診療の予約外外来患者。

2. 患者統計【入院診療】

2-1. 新規入院患者数【診療科別】

平成29年度	4月	5月	6月	7月	8月	9月	10月	11月	12月	1月	2月	3月	合計
消化器内科	173	214	204	187	202	202	207	201	211	197	179	215	2,392
循環器内科	152	141	144	131	146	137	131	138	161	170	140	154	1,745
外科(消化器外科・ 乳腺外科・呼吸器外科)	109	130	111	121	148	143	140	141	124	141	122	136	1,566
泌尿器科	112	113	122	129	134	134	143	118	108	129	109	121	1,472
整形外科	88	98	101	107	113	110	102	103	120	127	111	112	1,292
救急総合診療科 (総合診療部門)	90	89	82	89	96	88	72	78	89	94	78	73	1,018
産婦人科	73	86	89	84	98	83	85	85	84	89	75	85	1,016
耳鼻いんこう科・頭頸部外科	81	81	92	97	87	74	82	68	64	69	65	62	922
小児科	66	69	74	75	90	78	86	62	71	58	53	70	852
脳神経外科	61	72	69	62	64	66	78	69	79	64	61	59	804
腎臓内科	49	49	45	42	43	54	56	40	40	50	42	52	562
腫瘍内科	21	29	26	25	27	23	26	38	34	25	26	26	326
呼吸器内科	25	31	36	24	36	26	22	30	24	25	17	20	316
心臓血管外科	24	19	23	24	25	23	31	24	22	26	22	30	293
糖尿病内科	24	23	15	17	20	19	26	20	18	24	22	11	239
血液内科	14	17	21	15	20	17	22	20	10	26	26	22	230
神経内科	24	20	21	21	21	18	13	14	22	21	14	16	225
形成外科	10	8	13	23	25	10	18	20	14	12	14	26	193
歯科口腔外科	9	10	5	8	13	15	17	19	13	19	20	22	170
眼科	11	6	11	8	10	13	13	7	10	8	15	10	122
美容外科	9	7	7	7	12	7	9	11	7	7	11	15	109
皮膚科	5	11	9	4	6	9	7	5	10	3	6	8	83
小児外科	0	1	4	3	9	3	5	5	6	6	4	5	51
リハビリ科	0	0	1	0	0	1	2	1	3	0	0	1	9
総計	1,230	1,324	1,325	1,303	1,445	1,353	1,393	1,317	1,344	1,390	1,232	1,351	16,007

診療科別 年間新規入院患者数

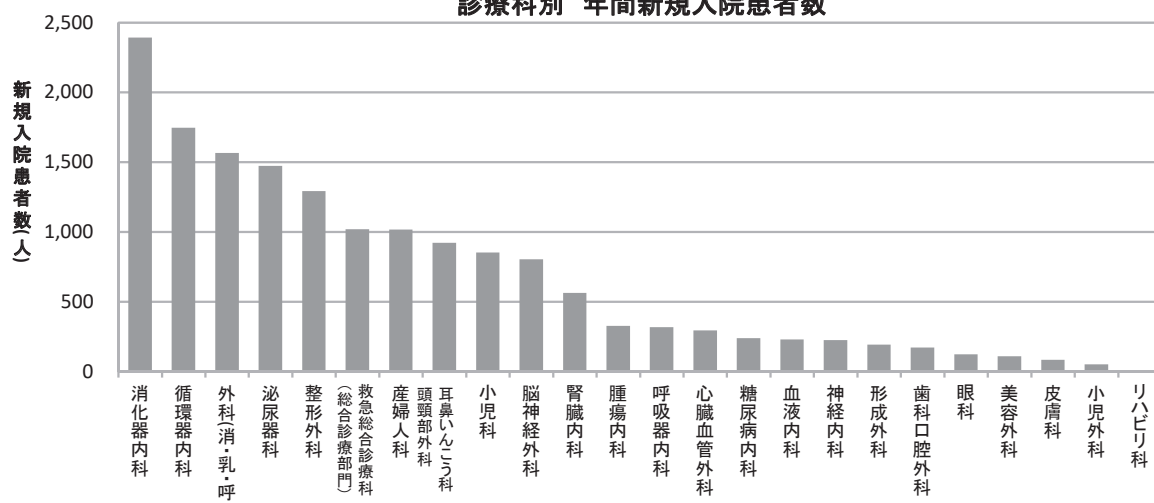

2-2. のべ在院患者数〔診療科別〕

平成29年度	4月	5月	6月	7月	8月	9月	10月	11月	12月	1月	2月	3月	合計
整形外科	2,399	2,576	2,779	2,938	2,942	2,983	2,946	2,882	3,020	3,191	3,163	3,209	35,028
消化器内科	2,016	1,947	2,057	1,983	2,117	2,076	1,919	1,747	1,948	1,926	1,679	1,961	23,376
脳神経外科	1,725	1,754	1,697	1,618	1,637	1,748	1,821	2,015	2,007	2,056	1,838	1,934	21,850
救急総合診療科(総合診療部門)	1,539	1,647	1,599	1,718	1,974	1,709	1,486	1,587	1,809	2,100	1,619	1,485	20,272
循環器内科	1,723	1,728	1,428	1,222	1,445	1,431	1,385	1,432	1,846	1,898	1,438	1,801	18,777
外科(消化器外科・ 乳腺外科・呼吸器外科)	1,386	1,316	1,251	1,484	1,595	1,825	1,604	1,675	1,557	1,428	1,445	1,612	18,178
リハビリ科	1,206	1,220	1,149	1,134	1,201	1,205	1,147	1,107	1,221	1,266	1,078	1,151	14,085
腫瘍内科	764	815	660	817	768	812	829	957	872	791	858	834	9,777
泌尿器科	709	741	807	850	842	825	866	935	790	741	738	835	9,679
耳鼻いんこう科・頭頸部外科	803	699	849	1,048	827	738	629	707	787	608	738	797	9,230
産婦人科	556	742	740	725	813	729	774	677	682	667	666	712	8,483
神経内科	628	800	672	691	635	574	516	531	525	634	655	470	7,331
腎臓内科	697	634	441	485	469	562	593	544	630	589	678	779	7,101
呼吸器内科	592	563	572	517	514	413	480	496	601	493	410	493	6,144
心臓血管外科	293	350	370	369	405	347	437	484	466	504	619	626	5,270
血液内科	329	355	366	321	283	319	353	303	282	394	389	408	4,102
糖尿病内科	395	339	293	302	284	256	368	354	288	271	327	213	3,690
小児科	287	238	291	344	392	309	285	268	325	234	218	323	3,514
形成外科	175	165	141	222	295	163	194	201	116	74	97	291	2,134
皮膚科	45	110	89	48	33	48	80	84	59	35	54	87	772
歯科口腔外科	52	32	32	15	43	50	62	63	30	62	49	72	562
眼科	44	30	29	32	24	73	54	31	38	36	50	32	473
美容外科	12	9	24	18	17	10	15	16	12	7	11	17	168
小児外科	0	2	8	5	26	6	16	11	12	13	9	10	118
総計	18,375	18,812	18,344	18,906	19,581	19,211	18,859	19,107	19,923	20,018	18,826	20,152	230,114

診療科別 年間のべ在院患者数

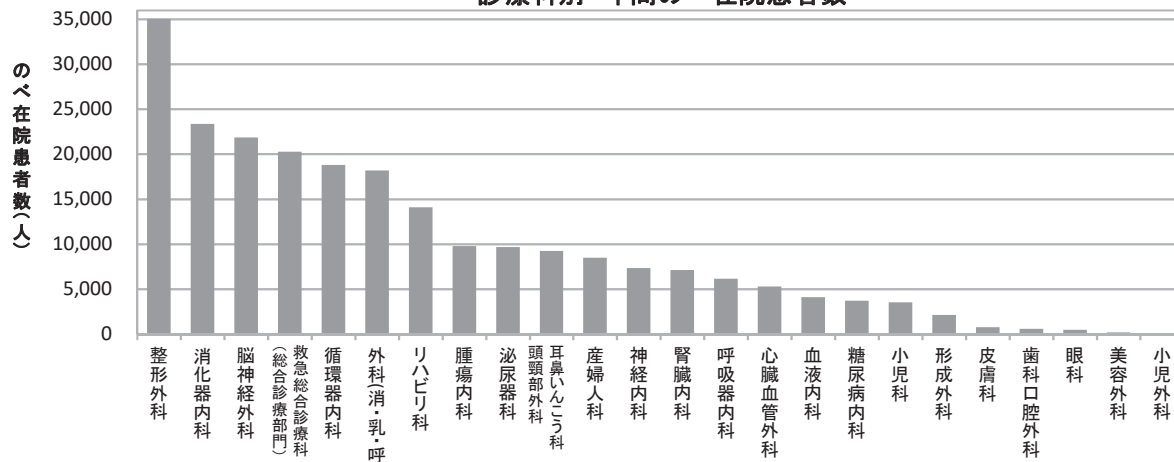

のべ在院患者数: 毎日24時時点の在院患者数合計(退院日・日帰りは含まない)。

2-3. 平均在院日数

(a) 平均在院日数（施設基準届出用）

平成29年度	4月	5月	6月	7月	8月	9月	10月	11月	12月	1月	2月	3月	年間
のべ在院患者数	15,264	15,467	15,135	15,720	16,203	15,908	15,618	15,828	16,484	16,641	15,615	16,727	190,610
新規入院患者数	1,059	1,088	1,105	1,122	1,229	1,164	1,170	1,121	1,142	1,177	1,040	1,142	13,559
新規退院患者数	1,011	1,058	1,078	1,100	1,156	1,168	1,116	1,043	1,249	990	1,035	1,122	13,126
平均在院日数 [施設基準届出用]	14.7	14.4	13.9	14.1	13.6	13.6	13.7	14.6	13.8	15.4	15.1	14.8	14.3

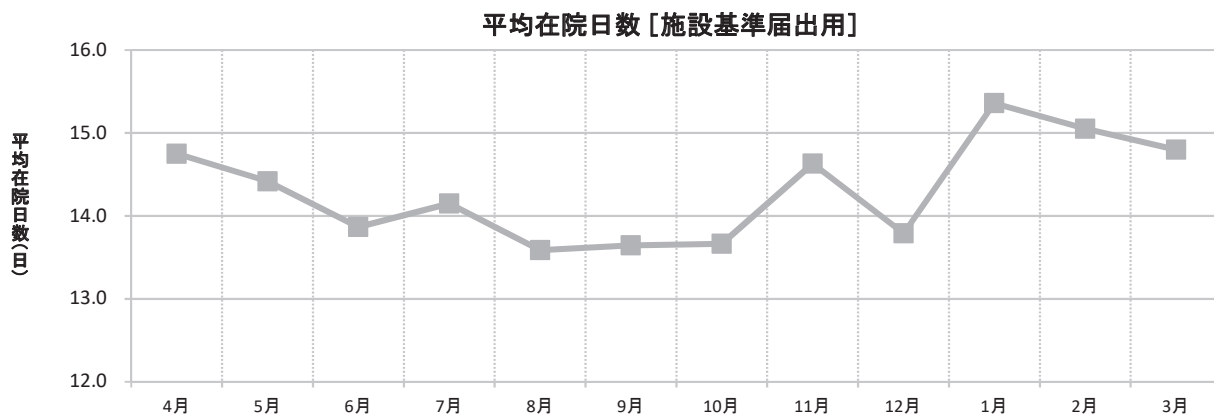

平均在院日数 [施設基準届出用]: のべ在院患者数 / (「新規入院患者数 + 新規退院患者数」 / 2)

※基本診療料の施設基準等で届出要件となっている平均在院日数の算出方法に準じて、診療報酬上で定められている平均在院日数の計算対象としない患者を除く。

(b) 平均在院日数（全入院患者）

平成29年度	4月	5月	6月	7月	8月	9月	10月	11月	12月	1月	2月	3月	年間
のべ在院患者数	18,375	18,812	18,344	18,906	19,581	19,211	18,859	19,107	19,923	20,018	18,826	20,152	230,114
新規入院患者数	1,230	1,324	1,325	1,303	1,445	1,353	1,393	1,317	1,344	1,390	1,232	1,351	16,007
新規退院患者数	1,221	1,322	1,326	1,324	1,386	1,393	1,375	1,267	1,498	1,223	1,262	1,389	15,986
平均在院日数 [全入院患者]	15.0	14.2	13.8	14.4	13.8	14.0	13.6	14.8	14.0	15.3	15.1	14.7	14.4

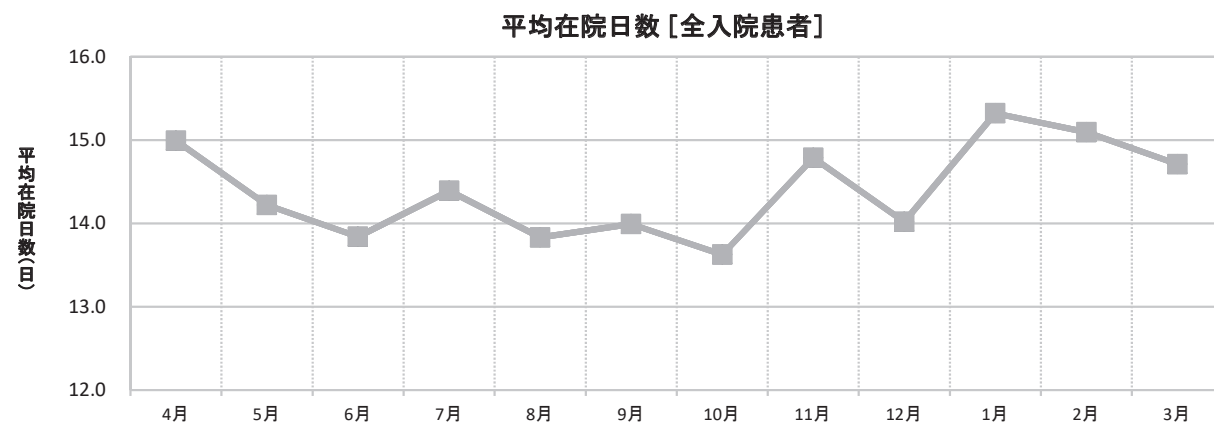

平均在院日数 [全入院患者]: のべ在院患者数 / (「新規入院患者数 + 新規退院患者数」 / 2)

2-4. 一日平均入院患者数・病床稼働率

平成29年度	4月	5月	6月	7月	8月	9月	10月	11月	12月	1月	2月	3月	年間
のべ在院患者数	18,375	18,813	18,344	18,906	19,581	19,211	18,859	19,107	19,923	20,018	18,826	20,152	230,115
一日平均入院患者数	612.5	606.9	611.5	609.9	631.6	640.4	608.4	636.9	642.7	645.7	672.4	650.1	630.5
病床稼働率	85.4%	83.5%	84.1%	83.9%	86.9%	88.1%	83.7%	87.6%	88.4%	88.8%	92.5%	89.4%	86.8%

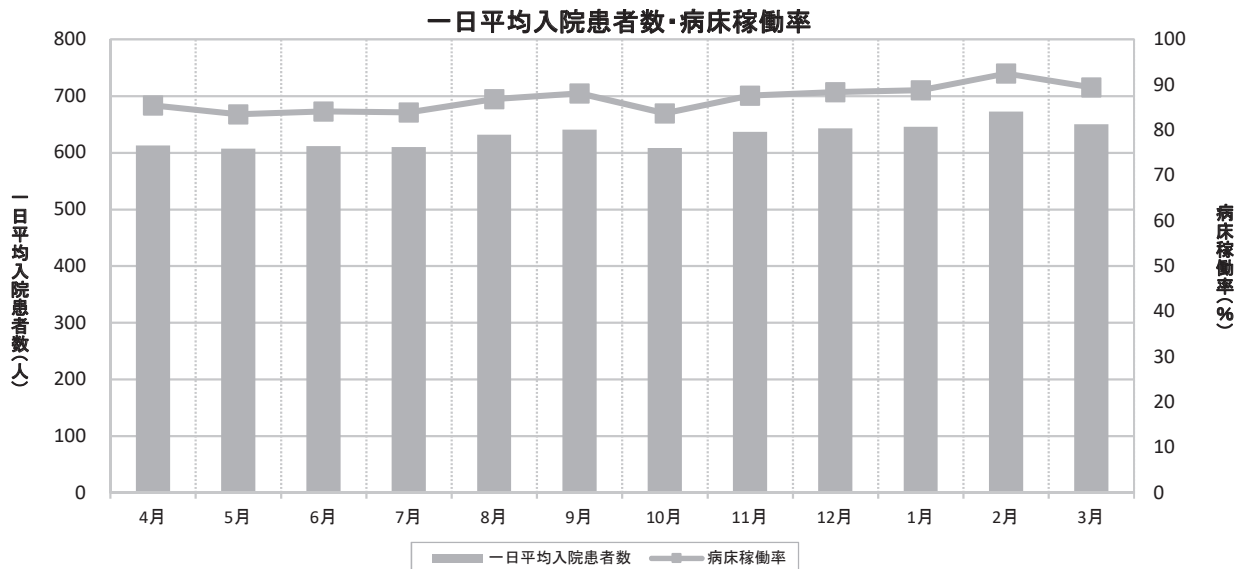

一日平均入院患者数: のべ在院患者数 / 月内の日数
 病床稼働率: のべ在院患者数 / (病床数 × 月内の日数)

2-5. 入院経路別(紹介・救急・外来)入院割合

平成29年度	4月	5月	6月	7月	8月	9月	10月	11月	12月	1月	2月	3月	年間
自院の外来から入院割合	40.5%	39.0%	39.6%	40.2%	39.5%	41.2%	40.5%	41.9%	40.6%	40.5%	39.6%	39.7%	40.3%
紹介からの入院割合	38.6%	40.7%	41.7%	40.1%	40.1%	38.2%	39.4%	37.4%	37.6%	36.3%	39.9%	38.3%	39.0%
救急搬送からの入院割合	20.9%	20.4%	18.6%	19.7%	20.3%	20.5%	20.1%	20.6%	21.8%	23.1%	20.5%	22.0%	20.7%

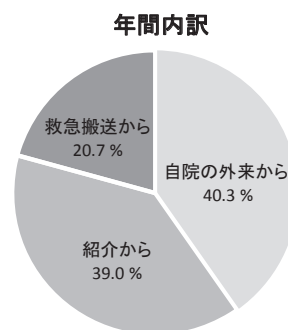
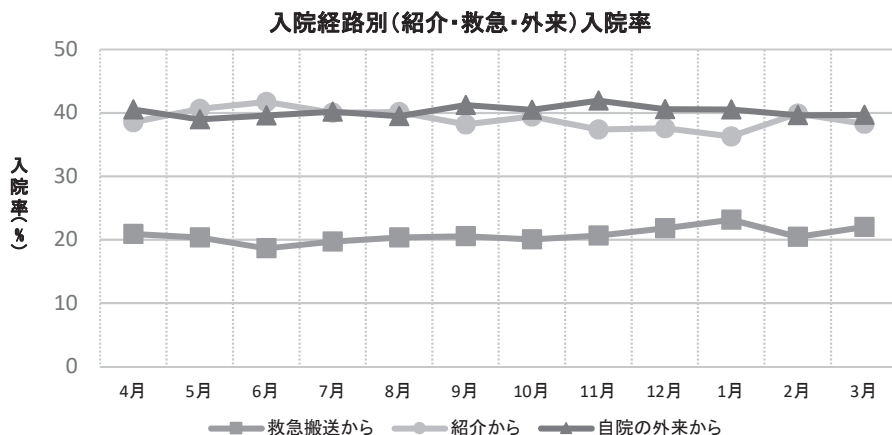

各入院割合: 各入院経路患者数 / (救急搬送からの入院患者数 + 紹介からの入院患者数 + 自院の外来からの入院患者数)

2-6. 入院患者の地域分布

(a) 入院患者の住所(都道府県別)

都道府県	埼玉県	東京都	神奈川県	群馬県	千葉県	茨城県	栃木県	その他	総計
入院患者数	14,792	113	23	29	24	20	11	49	15,061

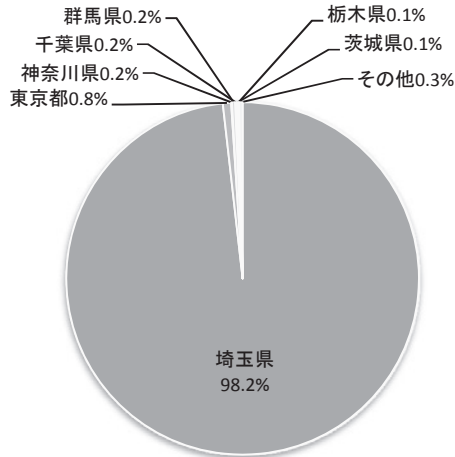

(b) 入院患者の住所(埼玉県内の地域別)

地域名	上尾市							桶川市	さいたま市	北本市	鴻巣市	伊奈町	その他	総計
	上尾地区	大石地区	上平地区	大谷地区	原市地区	平方地区	小計							
入院患者数	2,468	2,290	1,066	1,053	608	305	7,790	1,959	1,151	854	768	661	1,609	14,792

上尾市内 地区別

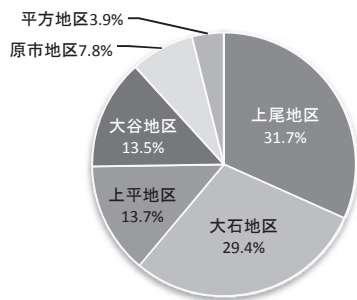

埼玉県内 地域別

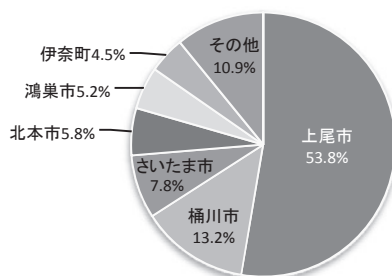

平成29年4月～平成30年3月に退院した入院患者を登録住所の地域別に集計。
退院患者は様式1から抽出。

3. 死亡統計

3-1. 疾病分類別死亡統計

疾病分類 (ICD10大分類)	性別	診療科																		総計	疾病分類別構成比	
		(総合診療部門)	救急総合診療科	消化器内科	脳神経外科	循環器内科	呼吸器内科	腎臓内科	血液内科	外科(消化器外科・乳腺外科・呼吸器外科)	腫瘍内科	神経内科	頭頸部外科	耳鼻いんこう科	心臓血管外科	泌尿器科	糖尿病内科	整形外科	産婦人科			形成外科
I 感染症および寄生虫症 (A00-B99)	男	6	5	0	0	1	3	1	2	0	0	0	0	0	0	0	0	0	0	0	18	3.4%
	女	2	4	0	1	1	0	0	0	0	0	0	0	0	0	0	0	0	0	0	8	2.4%
	合計	8	9	0	1	2	3	1	2	0	0	0	0	0	0	0	0	0	0	0	26	3.0%
II 新生物 (C00-D48)	男	5	33	3	0	6	0	18	8	143	0	7	0	5	0	0	1	0	1	0	229	43.0%
	女	4	19	1	2	2	0	9	3	86	0	3	0	1	1	1	3	0	1	1	136	40.7%
	合計	9	52	4	2	8	0	27	11	229	0	10	0	6	1	1	3	1	1	1	365	42.1%
III 血液および造血系の疾患ならびに 免疫機構の障害 (D50-D89)	男	0	0	0	0	0	0	2	0	0	0	0	0	0	0	0	0	0	0	0	2	0.4%
	女	0	0	1	0	1	0	1	0	0	0	0	0	0	0	0	0	0	0	0	3	0.9%
	合計	0	0	1	0	1	0	3	0	0	0	0	0	0	0	0	0	0	0	0	5	0.6%
IV 内分泌、栄養および代謝疾患 (E00-E90)	男	2	0	0	1	0	0	0	0	0	0	0	0	0	0	1	0	0	0	0	4	0.8%
	女	3	0	0	1	0	0	0	0	0	0	0	0	0	0	0	0	0	0	0	4	1.2%
	合計	5	0	0	2	0	0	0	0	0	0	0	0	0	0	1	0	0	0	0	8	0.9%
V 精神および行動の障害 (F00-F99)	男	1	0	0	0	0	0	0	0	0	0	0	0	0	0	0	0	0	0	0	1	0.2%
	女	1	0	1	0	0	0	0	0	0	0	0	0	0	0	0	0	0	0	0	2	0.6%
	合計	2	0	1	0	0	0	0	0	0	0	0	0	0	0	0	0	0	0	0	3	0.3%
VI 神経系の疾患 (G00-G99)	男	6	0	0	0	0	0	0	0	0	4	0	0	0	0	0	0	0	0	0	10	1.9%
	女	4	0	0	0	0	0	0	0	0	1	0	0	0	0	0	0	0	0	0	5	1.5%
	合計	10	0	0	0	0	0	0	0	0	5	0	0	0	0	0	0	0	0	0	15	1.7%
IX 循環器系の疾患 (I00-I99)	男	19	1	27	33	0	2	0	1	0	6	0	9	1	0	0	0	0	0	0	99	18.6%
	女	7	2	20	39	2	1	0	0	0	7	0	2	0	0	1	0	0	0	0	81	24.3%
	合計	26	3	47	72	2	3	0	1	0	13	0	11	1	0	1	0	0	0	0	180	20.8%
X 呼吸器系の疾患 (J00-J99)	男	44	9	3	8	25	1	1	4	1	1	0	0	1	2	2	0	0	0	1	103	19.3%
	女	22	2	0	4	5	4	0	0	0	0	0	0	0	0	0	0	0	0	0	37	11.1%
	合計	66	11	3	12	30	5	1	4	1	1	0	0	1	2	2	0	0	0	1	140	16.1%
XI 消化器系の疾患 (K00-K93)	男	4	19	0	1	0	1	0	4	0	0	0	0	1	0	0	0	0	0	0	30	5.6%
	女	7	15	0	3	0	0	0	2	0	0	0	0	0	0	0	0	0	0	0	27	8.1%
	合計	11	34	0	4	0	1	0	6	0	0	0	0	1	0	0	0	0	0	0	57	6.6%
XII 皮膚および皮下組織の疾患 (L00-L99)	男	0	0	1	1	0	0	0	0	0	0	0	0	0	0	0	0	0	0	0	2	0.4%
	女	1	0	0	1	0	0	0	0	0	0	0	0	0	0	0	0	0	0	0	2	0.6%
	合計	1	0	1	2	0	0	0	0	0	0	0	0	0	0	0	0	0	0	0	4	0.5%
XIII 筋骨格系および結合組織の 疾患 (M00-M99)	男	5	1	0	0	1	0	0	0	0	0	0	0	0	0	0	0	0	0	0	7	1.3%
	女	2	0	0	0	0	0	0	0	0	0	0	1	0	0	0	0	0	0	0	3	0.9%
	合計	7	1	0	0	1	0	0	0	0	0	0	1	0	0	0	0	0	0	0	10	1.2%
XIV 尿路器系の疾患 (N00-N99)	男	1	1	0	1	0	0	0	0	0	0	0	0	0	0	1	0	0	0	0	4	0.8%
	女	1	2	0	1	0	3	0	1	0	0	0	1	0	0	1	0	0	0	0	10	3.0%
	合計	2	3	0	2	0	3	0	1	0	0	0	1	0	0	2	0	0	0	0	14	1.6%
XV 妊娠、分娩および産褥 (O00-O99)	男	5	1	0	0	1	0	0	0	0	0	0	0	0	0	0	0	0	0	0	7	1.3%
	女	2	0	0	0	0	0	0	0	0	0	0	1	0	0	0	0	0	0	0	3	0.9%
	合計	7	1	0	0	1	0	0	0	0	0	0	1	0	0	0	0	0	0	0	10	1.2%
XVII 先天奇形、変形および染色体異常 (Q00-Q99)	男	0	0	0	0	0	0	0	0	0	0	0	0	0	0	0	0	0	0	0	0	0.0%
	女	0	0	0	1	0	0	0	0	0	0	0	0	0	0	0	0	0	0	0	1	0.3%
	合計	0	0	0	1	0	0	0	0	0	0	0	0	0	0	0	0	0	0	0	1	0.1%
XVIII 症状、徴候および異常臨床所見・ 異常検査所見で他に分類されないもの (R00-R99)	男	5	0	1	4	1	1	1	1	0	0	0	0	0	0	0	0	0	0	0	14	2.6%
	女	6	2	0	1	0	0	3	0	0	0	0	0	0	0	0	0	0	0	0	12	3.6%
	合計	11	2	1	5	1	1	4	1	0	0	0	0	0	0	0	0	0	0	0	26	3.0%
XIX 損傷、中毒およびその他の外因の 影響 (S00-T98)	男	5	0	2	1	0	0	0	0	0	0	0	0	0	0	0	0	0	0	0	8	1.5%
	女	2	0	0	0	0	0	0	0	0	0	0	0	0	0	0	0	0	0	0	2	0.6%
	合計	7	0	2	1	0	0	0	0	0	0	0	0	0	0	0	0	0	0	0	10	1.2%
XX 傷病および死亡の外因 (V01-Y98)	男	0	0	1	0	0	0	0	0	0	0	0	0	0	0	0	0	0	0	0	1	0.2%
	女	1	0	0	0	0	0	0	0	0	0	0	0	0	0	0	0	0	0	0	1	0.3%
	合計	1	0	1	0	0	0	0	0	0	0	0	0	0	0	0	0	0	0	0	2	0.2%
不詳	男	0	0	1	0	0	0	0	0	0	0	0	0	0	0	0	0	0	0	0	1	0.2%
	女	0	0	0	0	0	0	0	0	0	0	0	0	0	0	0	0	0	0	0	0	0.0%
	合計	0	0	1	0	0	0	0	0	0	0	0	0	0	0	0	0	0	0	0	1	0.1%
総計 (診療科別の構成比)	男	103 (19.3%)	69 (12.9%)	39 (7.3%)	50 (9.4%)	34 (6.4%)	8 (1.5%)	23 (4.3%)	20 (3.8%)	144 (27.0%)	11 (2.1%)	7 (1.3%)	9 (1.7%)	8 (1.5%)	2 (0.4%)	4 (0.8%)	0 (0.0%)	1 (0.2%)	1 (0.2%)	533 (100%)	100%	
	女	63 (18.9%)	46 (13.8%)	23 (6.9%)	54 (16.2%)	11 (3.3%)	8 (2.4%)	13 (3.9%)	6 (1.8%)	86 (25.7%)	8 (2.4%)	3 (0.9%)	4 (1.2%)	1 (0.3%)	1 (0.3%)	3 (0.9%)	3 (0.9%)	0 (0%)	3 (0.3%)	0 (0%)	334 (100%)	100%
	合計	166 (19.1%)	115 (13.3%)	62 (7.2%)	104 (12.0%)	45 (5.2%)	16 (1.8%)	36 (4.2%)	26 (3.0%)	230 (26.5%)	19 (2.2%)	10 (1.2%)	13 (1.5%)	9 (1.0%)	3 (0.3%)	7 (0.8%)	3 (0.3%)	1 (0.1%)	2 (0.2%)	867 (100%)	100%	

死亡診断書等(死体検案書)に記載された原死因の傷病名をICD10コードの大分類に基づいて分類。
外来での死亡数、外泊中の死亡数は含まない。

疾病分類別 死亡患者数

[男性]

[女性]

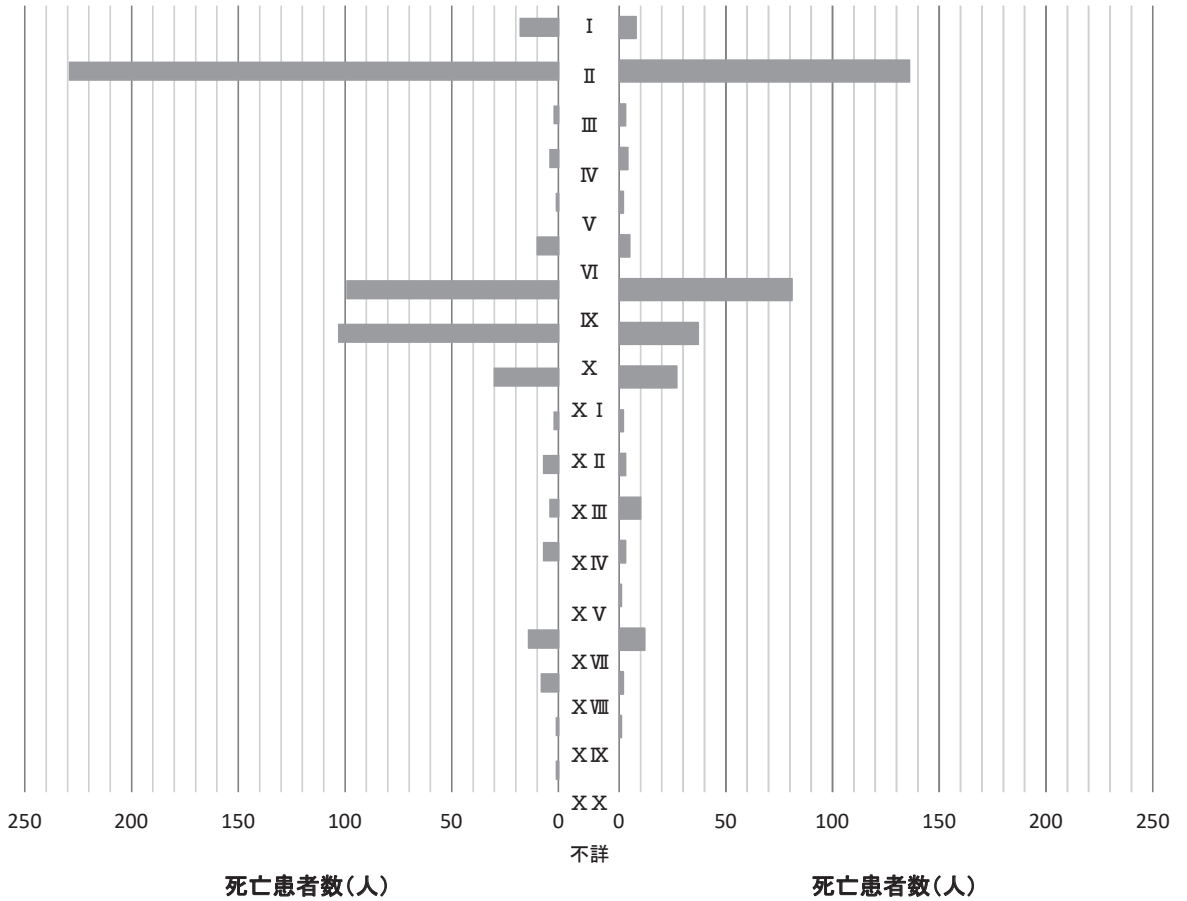

疾病分類

I	感染症及び寄生虫症	X II	皮膚および皮下組織の疾患
II	新生物	X III	筋骨格系および結合組織の疾患
III	血液および造血系の疾患ならびに免疫機構の障害	X IV	尿路性器系の疾患
IV	内分泌、栄養および代謝疾患	X V	妊娠、分娩および産褥
V	精神および行動の障害	X VI	周産期に発生した病態
VI	神経系の疾患	X VII	先天奇形、変形および染色体異常
IX	循環器系の疾患	X VIII	症状、徴候および異常臨床所見・異常検査所見で他に分類されないもの
X	呼吸器系の疾患	X IX	損傷、中毒およびその他の外因の影響
X I	消化器系の疾患	X X	傷病および死亡の外因

3-2. 病理解剖率

(a) 病院全体の病理解剖率

	平成27年度	平成28年度	平成29年度
病理解剖率	1.6%	2.8%	2.8%
死亡退院患者数	928	855	867
病理解剖数	15	24	24

病院全体の病理解剖率

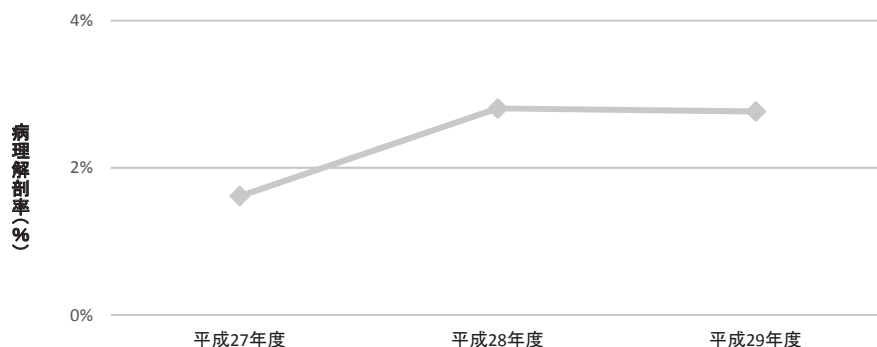

外来死亡、外泊中の死亡は含まない。
行政解剖の患者は含まない。

(b) 診療科別の病理解剖率

診療科別 病理解剖率	血液内科	糖尿病内科	呼吸器内科	循環器内科	消化器内科	神経内科	腎臓内科	小児科	産婦人科	乳腺外科(消化器外科・呼吸器外科)	整形外科	脳神経外科	心臓血管外科	泌尿器科	頭頸部外科	耳鼻いんこう科	形成外科	美容外科	皮膚科	リハビリテーション科	腫瘍内科	救急総合診療科(総合診療部門)	合計
	平成27年度	0.0%	0.0%	3.8%	4.3%	0.0%	0.0%	0.0%	-	0.0%	12.1%	0.0%	0.0%	0.0%	0.0%	0.0%	-	-	0.0%	-	0.5%	2.9%	1.6%
平成27年度	47	16	52	70	173	31	22	0	1	33	2	65	18	9	24	0	0	1	0	192	172	928	
平成27年度	0	0	2	3	0	0	0	-	0	4	0	0	0	0	0	-	-	0	-	1	5	15	
平成28年度	0.0%	0.0%	6.8%	11.1%	2.5%	3.8%	2.8%	-	0.0%	3.3%	0.0%	0.0%	0.0%	0.0%	0.0%	-	-	0.0%	-	2.0%	1.9%	2.8%	
平成28年度	33	5	59	63	119	26	36	0	1	30	4	77	14	11	16	0	0	0	1	202	158	855	
平成28年度	0	0	4	7	3	1	1	-	0	1	0	0	0	0	0	-	-	-	0	4	3	24	
平成29年度	2.8%	33.3%	11.1%	6.8%	1.7%	0.0%	6.3%	-	0.0%	4.0%	0.0%	1.6%	0.0%	0.0%	10.0%	####	-	0.0%	-	0.0%	2.4%	2.9%	
平成29年度	36	3	45	103	117	19	16	0	3	25	7	61	14	9	10	1	0	2	0	230	166	867	
平成29年度	1	1	5	7	2	0	1	0	0	1	0	1	0	0	1	1	0	0	-	0	4	25	

4. 手術件数

4-1. 手術件数

平成29年度	4月	5月	6月	7月	8月	9月	10月	11月	12月	1月	2月	3月	合計
全身麻酔手術件数	348	379	377	391	451	407	411	398	407	406	369	443	4,787
脊椎/硬膜外麻酔手術件数	21	26	29	25	25	20	21	27	26	28	30	27	305
局所麻酔手術件数	168	167	197	165	183	177	197	190	166	180	203	199	2,192
伝達麻酔手術件数	0	0	0	1	0	0	0	2	0	0	0	0	3
合計	537	572	603	582	659	604	629	617	599	614	602	669	7,287

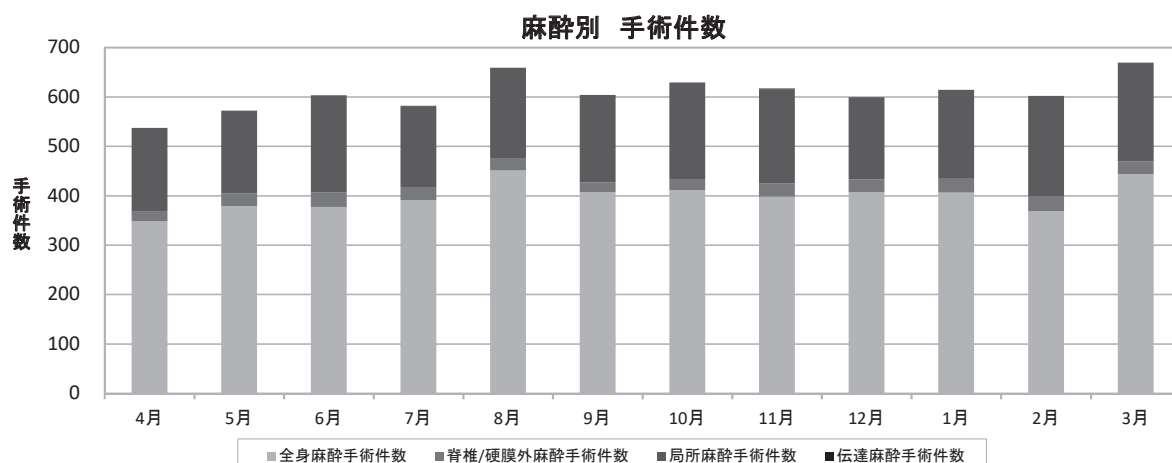

1手術で複数の術式を実施している場合でも1件として集計。

1手術で複数の麻酔を実施している場合でも1件として集計(より上位の麻酔の件数にカウント)。

4-2. 定時・緊急・臨時別 手術件数

平成29年度	4月	5月	6月	7月	8月	9月	10月	11月	12月	1月	2月	3月	合計
定時手術件数	417	442	481	458	494	467	491	475	452	457	476	509	5,619
緊急手術件数	59	63	63	66	66	75	73	67	72	80	58	80	822
臨時手術件数	61	67	59	58	99	62	65	75	75	77	68	80	846
合計	537	572	603	582	659	604	629	617	599	614	602	669	7,287

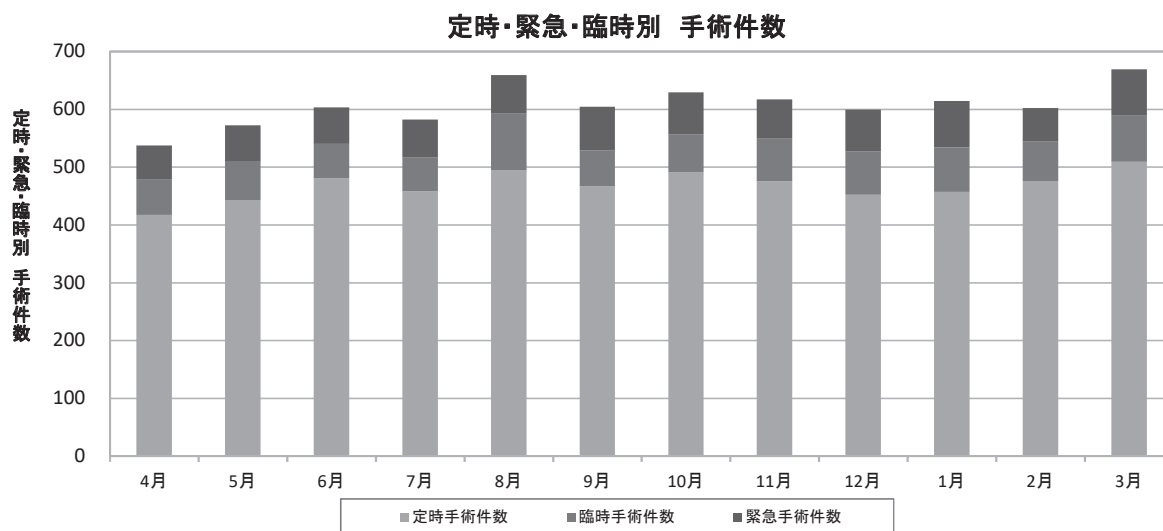

定時手術:毎週金曜日12時(同日祝日の場合木曜日12時)までに手術申し込みが行われた手術。

緊急手術:手術予定当日に手術申し込みされた手術。

臨時手術:定時手術締め切り(12時以降)から手術予定日の前日までに手術申し込みが行われた手術。

1手術で複数の術式を実施している場合でも1件として集計。

4-3. 手術後24時間以内の予期せぬ再手術率

診療科	項目	4月	5月	6月	7月	8月	9月	10月	11月	12月	1月	2月	3月	合計
外科 (消化器外科・乳腺外科・呼吸器外科)	24時間以内の予期せぬ再手術率	0.0%	0.0%	0.0%	0.0%	0.0%	0.0%	0.0%	0.0%	0.0%	0.0%	0.0%	0.0%	0.0%
	手術実施件数	92	111	107	103	126	125	117	109	103	110	95	117	1,315
	24時間以内の予期せぬ再手術件数	0	0	0	0	0	0	0	0	0	0	0	0	0
泌尿器科	24時間以内の予期せぬ再手術率	0.0%	0.0%	0.0%	0.0%	0.0%	0.0%	0.0%	0.0%	0.0%	0.0%	0.0%	0.0%	0.0%
	手術実施件数	93	94	93	103	97	106	108	96	93	102	91	100	1,176
	24時間以内の予期せぬ再手術件数	0	0	0	0	0	0	0	0	0	0	0	0	0
整形外科	24時間以内の予期せぬ再手術率	0.0%	0.0%	0.0%	0.0%	0.0%	0.0%	0.0%	0.0%	0.0%	0.0%	0.0%	0.0%	0.0%
	手術実施件数	80	91	83	92	116	90	89	81	111	110	108	108	1,159
	24時間以内の予期せぬ再手術件数	0	0	0	0	0	0	0	0	0	0	0	0	0
眼科	24時間以内の予期せぬ再手術率	0.0%	0.0%	0.0%	0.0%	0.0%	0.0%	0.0%	0.0%	0.0%	0.0%	0.0%	0.0%	0.0%
	手術実施件数	66	59	79	66	69	68	83	77	60	72	98	71	868
	24時間以内の予期せぬ再手術件数	0	0	0	0	0	0	0	0	0	0	0	0	0
形成外科	24時間以内の予期せぬ再手術率	0.0%	0.0%	0.0%	0.0%	0.0%	1.7%	0.0%	0.0%	0.0%	0.0%	0.0%	0.0%	0.1%
	手術実施件数	50	51	65	54	66	58	48	59	62	51	56	74	694
	24時間以内の予期せぬ再手術件数	0	0	0	0	0	1	0	0	0	0	0	0	1
耳鼻いんこう科 頭頸部外科	24時間以内の予期せぬ再手術率	0.0%	0.0%	0.0%	0.0%	0.0%	0.0%	0.0%	0.0%	0.0%	0.0%	0.0%	0.0%	0.0%
	手術実施件数	35	39	49	50	45	37	41	55	36	36	32	34	489
	24時間以内の予期せぬ再手術件数	0	0	0	0	0	0	0	0	0	0	0	0	0
心臓血管外科	24時間以内の予期せぬ再手術率	3.4%	3.0%	0.0%	0.0%	2.4%	3.6%	6.1%	2.4%	0.0%	0.0%	0.0%	0.0%	1.7%
	手術実施件数	29	33	33	33	42	28	33	41	30	35	32	55	424
	24時間以内の予期せぬ再手術件数	1	1	0	0	1	1	2	1	0	0	0	0	7
産婦人科	24時間以内の予期せぬ再手術率	0.0%	0.0%	0.0%	0.0%	0.0%	0.0%	0.0%	0.0%	0.0%	0.0%	0.0%	0.0%	0.0%
	手術実施件数	23	28	39	32	33	25	34	37	37	28	30	29	375
	24時間以内の予期せぬ再手術件数	0	0	0	0	0	0	0	0	0	0	0	0	0
脳神経外科	24時間以内の予期せぬ再手術率	3.8%	0.0%	4.5%	0.0%	0.0%	3.7%	0.0%	0.0%	0.0%	0.0%	4.8%	3.4%	1.6%
	手術実施件数	26	29	22	19	17	27	27	28	31	29	21	29	305
	24時間以内の予期せぬ再手術件数	1	0	1	0	0	1	0	0	0	0	1	1	5
美容外科	24時間以内の予期せぬ再手術率	0.0%	0.0%	0.0%	0.0%	0.0%	0.0%	0.0%	0.0%	0.0%	0.0%	0.0%	0.0%	0.0%
	手術実施件数	10	9	7	11	14	8	11	14	8	10	13	18	133
	24時間以内の予期せぬ再手術件数	0	0	0	0	0	0	0	0	0	0	0	0	0
腎臓内科	24時間以内の予期せぬ再手術率	0.0%	0.0%	0.0%	0.0%	0.0%	0.0%	0.0%	0.0%	0.0%	0.0%	0.0%	0.0%	0.0%
	手術実施件数	14	14	10	11	6	6	15	5	11	10	12	13	127
	24時間以内の予期せぬ再手術件数	0	0	0	0	0	0	0	0	0	0	0	0	0
循環器内科	24時間以内の予期せぬ再手術率	0.0%	0.0%	0.0%	0.0%	0.0%	5.6%	0.0%	0.0%	0.0%	0.0%	0.0%	0.0%	0.9%
	手術実施件数	14	9	10	4	12	18	10	5	7	10	5	7	111
	24時間以内の予期せぬ再手術件数	0	0	0	0	0	1	0	0	0	0	0	0	1
歯科口腔外科	24時間以内の予期せぬ再手術率	0.0%	0.0%	0.0%	0.0%	0.0%	0.0%	0.0%	0.0%	0.0%	0.0%	0.0%	0.0%	0.0%
	手術実施件数	5	4	2	2	6	3	7	6	4	6	4	9	58
	24時間以内の予期せぬ再手術件数	0	0	0	0	0	0	0	0	0	0	0	0	0
小児外科	24時間以内の予期せぬ再手術率	-	0.0%	0.0%	0.0%	0.0%	0.0%	0.0%	0.0%	0.0%	0.0%	0.0%	0.0%	0.0%
	手術実施件数	0	1	4	2	10	3	5	4	6	5	5	5	50
	24時間以内の予期せぬ再手術件数	0	0	0	0	0	0	0	0	0	0	0	0	0
全診療科	24時間以内の予期せぬ再手術率	0.4%	0.2%	0.2%	0.0%	0.2%	0.7%	0.3%	0.2%	0.0%	0.0%	0.2%	0.1%	0.2%
	手術実施件数	537	572	603	582	659	602	628	617	599	614	602	669	7,284
	24時間以内の予期せぬ再手術件数	2	1	1	0	1	4	2	1	0	0	1	1	14

手術後24時間以内の予期せぬ再手術率

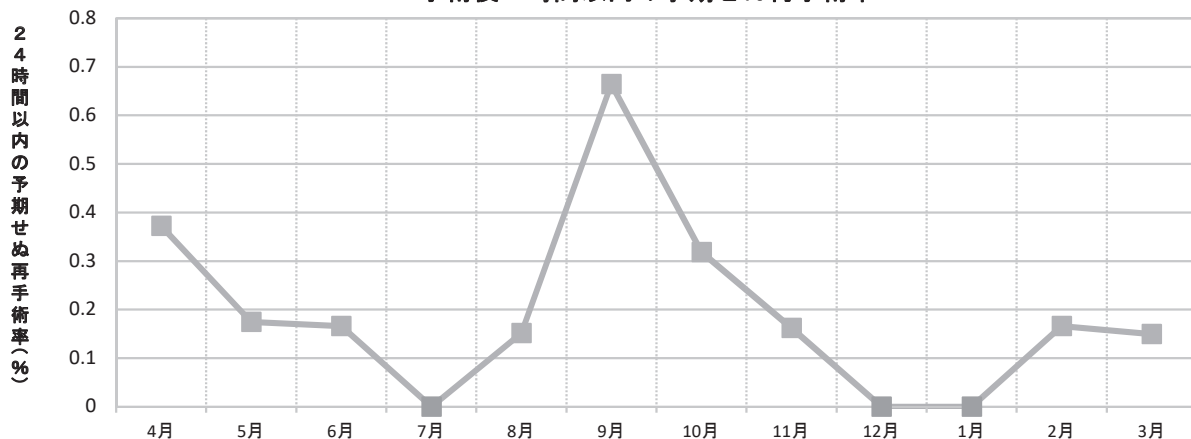

24時間以内の予期せぬ再手術率：手術後24時間以内に予定外の再手術を実施した件数／手術室で実施した手術件数
 ※初回手術時の手術室退室時刻から再手術時の手術室入室時刻までが24時間以内。

5. 産科医療の実績件数

5-1. 分娩件数

平成29年度	4月	5月	6月	7月	8月	9月	10月	11月	12月	1月	2月	3月	合計
分娩件数	39	50	57	47	58	39	54	51	48	50	44	49	586

分娩件数：出産をした母の数（経膈分娩件数+帝王切開件数）。

5-2. 帝王切開件数

平成29年度	4月	5月	6月	7月	8月	9月	10月	11月	12月	1月	2月	3月	合計
帝王切開件数	4	13	12	9	12	7	12	15	11	10	10	11	126
帝王切開率	10.3%	26.0%	21.1%	19.1%	20.7%	17.9%	22.2%	29.4%	22.9%	20.0%	22.7%	22.4%	21.5%

帝王切開件数：帝王切開を行った件数。

帝王切開率：帝王切開件数／分娩件数

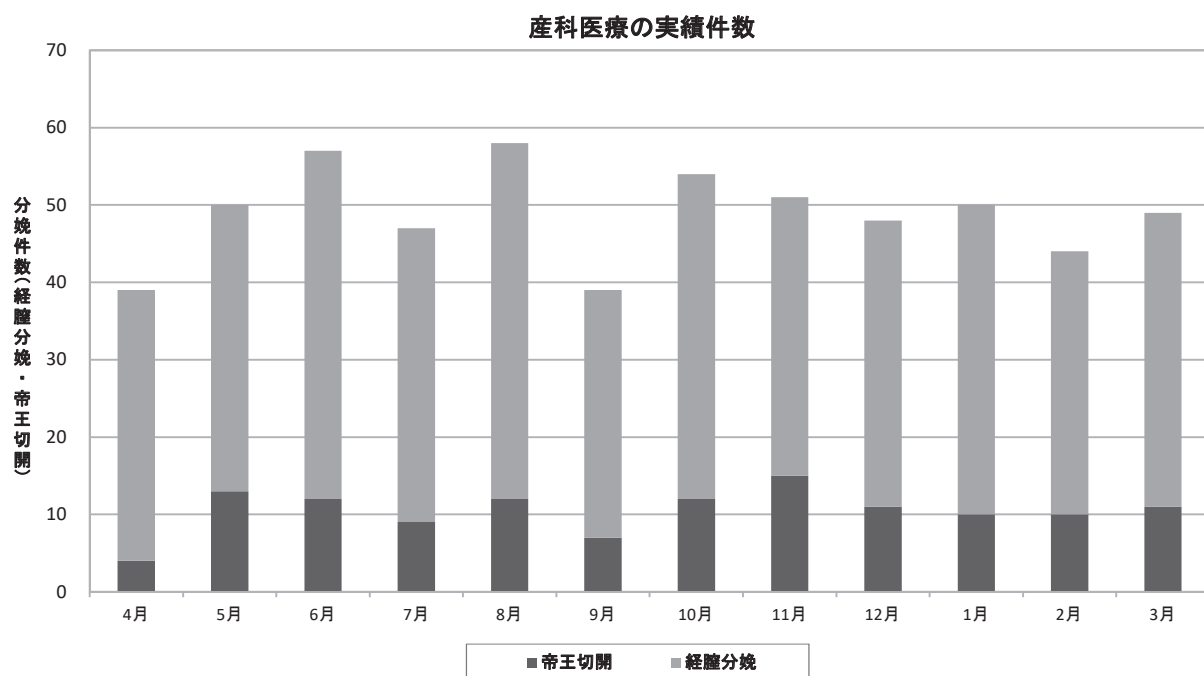

6. 検査件数

6-1. 画像検査件数

平成29年度			4月	5月	6月	7月	8月	9月	10月	11月	12月	1月	2月	3月	合計
CT検査	頭部	外来	815	871	905	845	933	931	950	840	938	876	756	879	10,539
		入院	295	299	277	279	292	283	323	299	349	355	277	320	3,648
	躯幹	外来	1,771	1,798	1,946	1,881	2,027	1,880	1,894	1,934	2,001	1,984	1,861	1,938	22,915
		入院	299	309	267	267	327	281	271	308	309	269	274	278	3,459
	四肢	外来	47	51	61	61	68	66	67	49	50	83	49	60	712
		入院	14	9	18	13	17	13	12	12	9	16	16	9	158
MRI検査	頭部	外来	515	539	612	555	582	548	565	523	525	484	485	590	6,523
		入院	130	118	157	120	160	146	135	137	156	146	125	144	1,674
	躯幹	外来	461	495	515	513	556	501	508	519	569	528	479	526	6,170
		入院	68	61	78	75	64	66	77	63	89	67	57	74	839
	四肢	外来	67	79	73	88	101	85	99	78	73	71	84	65	963
		入院	4	7	4	14	7	7	8	8	6	5	9	9	88
核医学検査	骨	外来	100	87	114	99	114	86	96	115	89	100	86	99	1,185
		入院	2	7	8	10	5	7	4	5	4	5	4	3	64
	ガリウム	外来	9	9	8	9	9	7	8	5	7	7	5	9	92
		入院	3	2	4	3	2	6	7	5	6	1	4	4	47
	心筋	外来	28	18	30	24	26	33	23	25	23	19	28	42	319
		入院	1	0	5	3	1	4	4	6	5	0	2	3	34
	脳血流	外来	9	20	16	14	37	21	26	22	23	11	14	9	222
		入院	5	5	8	10	8	11	9	7	4	16	5	7	95
	その他	外来	22	11	16	25	11	20	11	12	11	10	16	19	184
		入院	10	14	7	10	15	15	12	12	10	11	12	11	139
血管造影検査	心臓カテーテル		114	111	122	96	114	103	98	110	120	129	112	132	1,361
	頭部		15	5	7	9	8	2	6	10	2	4	10	7	85
	腹部		1	4	5	4	4	5	2	4	1	3	2	2	37
	その他		40	44	37	32	25	33	38	23	32	31	28	39	402

放射線情報システムから抽出。

6-2. 生理検査件数

平成29年度			4月	5月	6月	7月	8月	9月	10月	11月	12月	1月	2月	3月	合計
超音波検査	腹部エコー	外来	1,069	1,192	1,217	1,260	1,251	1,135	1,286	1,141	1,182	1,062	1,095	1,174	14,064
		入院	227	259	287	285	279	295	226	284	300	295	267	306	3,310
	心エコー	外来	609	619	579	634	669	656	626	578	649	595	622	658	7,494
		入院	360	405	388	408	460	413	412	441	514	476	405	471	5,153
	その他	外来	435	415	447	429	494	471	466	519	540	465	454	524	5,659
		入院	127	136	135	126	146	139	140	127	155	159	134	141	1,665
心電図検査	一般心電図	外来	1,391	1,394	1,380	1,433	1,500	1,428	1,520	1,410	1,519	1,578	1,460	1,553	17,566
		入院	827	953	924	884	1,001	1,001	973	960	1,012	1,102	943	1,043	11,623
	ホルター心電図	外来	59	51	54	49	46	74	59	58	57	58	33	73	671
		入院	37	25	36	24	35	40	36	31	39	27	38	31	399
	トレッドミル検査	外来	12	10	14	11	10	21	10	10	14	15	10	11	148
		入院	1	0	1	0	0	0	1	0	0	0	1	0	4
脳波検査	外来	27	24	16	17	23	17	20	19	25	17	22	20	247	
	入院	12	3	10	11	22	10	8	9	11	10	6	10	122	
終夜睡眠ポリグラフ検査 (精密型PSG検査)			7	11	10	9	10	4	12	4	5	8	7	6	93

6-3.内視鏡検査件数(処置を含む)

平成29年度	4月	5月	6月	7月	8月	9月	10月	11月	12月	1月	2月	3月	合計
上部消化管内視鏡検査	480	497	546	512	556	535	523	525	511	469	454	495	6,103
下部消化管内視鏡検査	311	325	359	351	381	373	387	360	392	361	309	385	4,294
その他内視鏡検査	64	62	58	63	81	54	59	51	77	58	56	74	757
合計	855	884	963	926	1,018	962	969	936	980	888	819	954	11,154

健康診断で行った内視鏡検査は除く。

6-4.病理検査件数

平成29年度		4月	5月	6月	7月	8月	9月	10月	11月	12月	1月	2月	3月	合計
組織診	通常病理診断	682	723	764	725	812	770	733	735	712	699	658	757	8,770
	術中迅速病理診断	48	51	42	44	57	45	43	48	36	39	36	39	528
細胞診	通常病理診断	961	1,289	1,556	1,499	1,632	1,537	1,609	1,535	1,381	1,242	1,113	1,346	16,700
	術中迅速病理診断	0	0	0	0	0	0	0	0	1	4	1	3	9

7. 救急医療

7-1. 救急車受け入れ件数

平成29年度	4月	5月	6月	7月	8月	9月	10月	11月	12月	1月	2月	3月	合計
救急総合診療科(救急部門)	446	514	453	556	542	480	493	418	497	479	421	414	5,713
循環器内科	53	51	44	48	46	55	60	72	63	77	57	71	697
脳神経外科	33	49	43	35	42	44	54	46	62	44	38	48	538
消化器内科	34	39	35	11	37	34	31	31	38	33	33	49	405
小児科	27	28	21	56	32	39	23	21	23	35	16	16	337
整形外科	20	12	22	22	23	18	14	16	24	31	18	22	242
外科(消化器外科・ 乳腺外科・呼吸器外科)	11	10	9	15	21	14	21	18	18	19	10	21	187
神経内科	16	11	10	12	14	13	10	8	16	13	9	9	141
腎臓内科	6	5	5	5	4	12	9	10	5	10	8	6	85
呼吸器内科	4	9	6	6	6	9	8	9	3	5	3	14	82
泌尿器科	3	6	5	7	9	8	9	6	6	6	9	5	79
腫瘍内科	7	5	6	3	5	2	3	9	5	4	3	6	58
耳鼻いんこう科・頭頸部外科	5	3	6	6	2	3	7	6	4	5	5	5	57
心臓血管外科	5	1	1	5	5	2	5	3	5	8	5	2	47
糖尿病内科	2	1	2	1	5	6	1	2	2	7	5	2	36
血液内科	6	2	0	2	3	3	3	4	0	3	3	3	32
産婦人科	3	2	0	1	2	5	2	6	2	3	3	3	32
皮膚科	1	0	2	0	0	0	0	0	0	1	0	1	5
形成外科	1	0	0	1	0	0	0	1	0	1	0	0	4
眼科	0	0	0	0	0	0	0	1	0	0	0	0	1
リハビリ科	0	0	0	0	0	0	0	0	0	0	0	1	1
歯科口腔外科	0	0	0	0	0	0	0	1	0	0	0	0	1
膠原病内科	0	0	0	0	0	0	0	0	0	0	0	0	0
心療内科	0	0	0	0	0	0	0	0	0	0	0	0	0
小児外科	0	0	0	0	0	0	0	0	0	0	0	0	0
美容外科	0	0	0	0	0	0	0	0	0	0	0	0	0
合計	683	748	670	792	798	747	753	688	773	784	646	698	8,780
一日平均	22.8	24.1	22.3	25.5	25.7	24.9	24.3	22.9	24.9	25.3	23.1	22.5	24.0

診療科別 救急車受け入れ件数

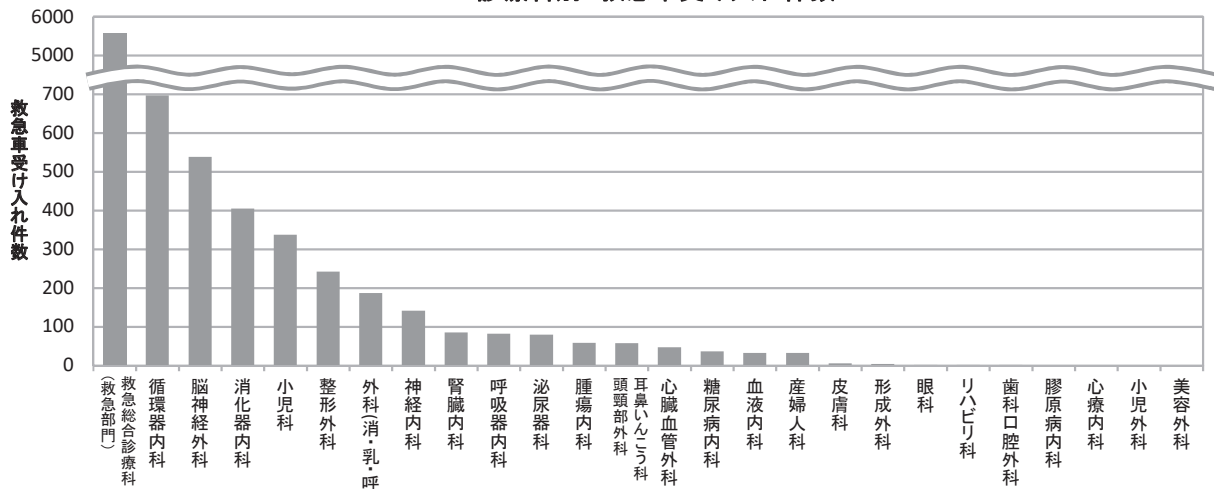

7-2. 救急車来院後の緊急入院率

平成29年度	4月	5月	6月	7月	8月	9月	10月	11月	12月	1月	2月	3月	平均
脳神経外科	100.0%	100.0%	100.0%	100.0%	100.0%	100.0%	100.0%	100.0%	100.0%	100.0%	100.0%	100.0%	100.0%
神経内科	100.0%	100.0%	100.0%	100.0%	100.0%	100.0%	100.0%	100.0%	100.0%	100.0%	100.0%	100.0%	100.0%
呼吸器内科	100.0%	100.0%	100.0%	100.0%	100.0%	100.0%	100.0%	100.0%	100.0%	100.0%	100.0%	100.0%	100.0%
腫瘍内科	100.0%	100.0%	100.0%	100.0%	100.0%	100.0%	100.0%	100.0%	100.0%	100.0%	100.0%	100.0%	100.0%
糖尿病内科	100.0%	100.0%	100.0%	100.0%	100.0%	100.0%	100.0%	100.0%	100.0%	100.0%	100.0%	100.0%	100.0%
血液内科	100.0%	100.0%	-	100.0%	100.0%	100.0%	100.0%	100.0%	0.0%	100.0%	100.0%	100.0%	100.0%
皮膚科	100.0%	-	100.0%	-	-	-	-	-	-	100.0%	-	100.0%	100.0%
リハビリ科	-	-	-	-	-	-	-	-	-	-	-	100.0%	100.0%
消化器内科	100.0%	97.4%	100.0%	100.0%	100.0%	100.0%	100.0%	100.0%	97.4%	100.0%	100.0%	100.0%	99.5%
整形外科	100.0%	100.0%	100.0%	100.0%	100.0%	100.0%	100.0%	93.8%	100.0%	100.0%	100.0%	95.5%	99.2%
腎臓内科	100.0%	100.0%	100.0%	100.0%	100.0%	100.0%	100.0%	100.0%	100.0%	90.0%	100.0%	100.0%	98.8%
外科(消化器外科・ 乳腺外科・呼吸器外科)	90.9%	90.0%	100.0%	100.0%	100.0%	92.9%	100.0%	100.0%	94.4%	100.0%	100.0%	95.2%	97.3%
泌尿器科	100.0%	100.0%	80.0%	85.7%	100.0%	100.0%	100.0%	100.0%	100.0%	83.3%	100.0%	100.0%	96.2%
心臓血管外科	100.0%	100.0%	100.0%	80.0%	100.0%	100.0%	80.0%	100.0%	100.0%	100.0%	60.0%	100.0%	91.5%
産婦人科	66.7%	100.0%	-	100.0%	100.0%	100.0%	100.0%	66.7%	100.0%	100.0%	66.7%	100.0%	87.5%
耳鼻いんこう科・頭頸部外科	80.0%	66.7%	66.7%	66.7%	100.0%	66.7%	100.0%	83.3%	50.0%	100.0%	100.0%	100.0%	82.5%
循環器内科	75.5%	80.4%	90.9%	75.0%	80.4%	78.2%	80.0%	84.7%	73.0%	80.5%	80.7%	69.0%	78.8%
形成外科	0.0%	-	-	100.0%	-	-	-	0.0%	-	100.0%	-	-	50.0%
小児科	7.4%	28.6%	9.5%	50.0%	12.5%	20.5%	26.1%	19.0%	8.7%	14.3%	12.5%	18.8%	22.0%
救急総合診療科(救急部門)	13.0%	12.8%	11.9%	11.7%	13.8%	11.7%	9.9%	11.5%	11.9%	13.4%	13.1%	12.1%	12.2%
眼科	-	-	-	-	-	-	-	0.0%	-	-	-	-	0.0%
歯科口腔外科	-	-	-	-	-	-	-	0.0%	-	-	-	-	0.0%
膠原病内科	-	-	-	-	-	-	-	-	-	-	-	-	-
心療内科	-	-	-	-	-	-	-	-	-	-	-	-	-
小児外科	-	-	-	-	-	-	-	-	-	-	-	-	-
美容外科	-	-	-	-	-	-	-	-	-	-	-	-	-
合計	37.0%	35.7%	36.6%	32.4%	36.8%	37.2%	37.1%	41.1%	37.9%	41.1%	39.0%	42.6%	37.8%

診療科別 救急車来院後の緊急入院率

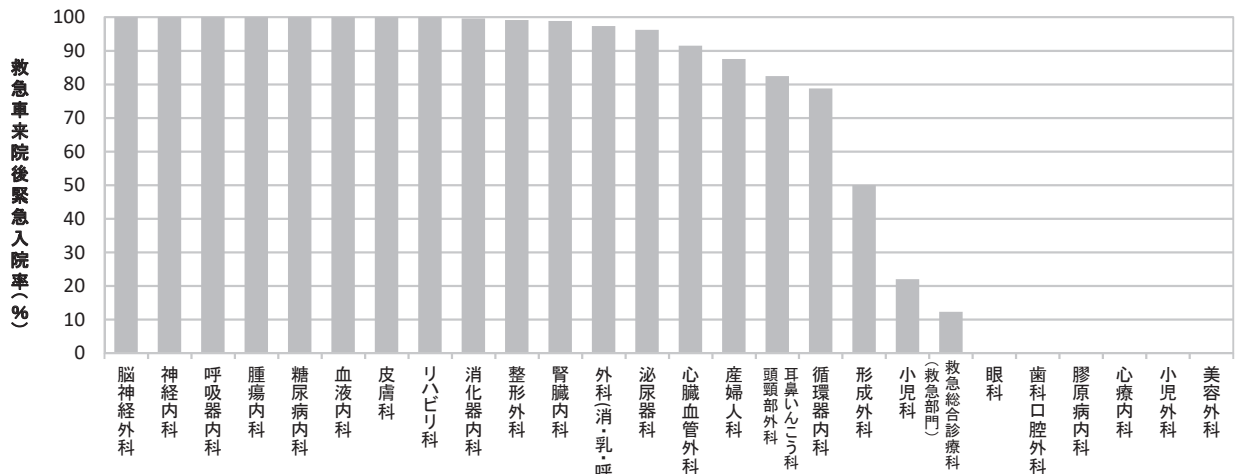

救急搬入後の緊急入院率: 救急搬入後の緊急入院数 / 救急搬入受け入れ件数

7-3. 院内BLS講習会

(a) 院内BLS講習会開催実績

平成29年度	4月	5月	6月	7月	8月	9月	10月	11月	12月	1月	2月	3月	合計
院内BLS講習会 開催回数	1	0	2	2	2	2	2	2	2	2	2	2	21
院内BLS講習会 受講者数	16	0	32	32	32	32	31	14	7	14	23	17	250

院内BLS講習会 開催1回毎の平均受講者数

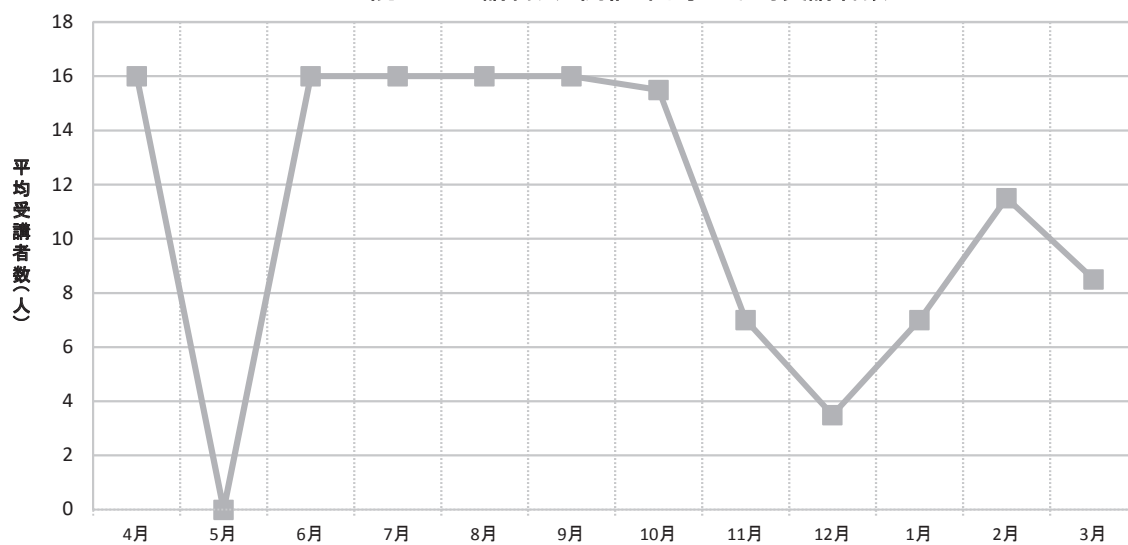

(b) 院内BLS講習会受講者総数

院内BLS講習会受講者総数
2,343

平成20年5月～平成30年3月の間に開催している講習会の受講者総数。

8. 地域連携

8-1. 他院・他施設からの紹介患者数〔診療科別〕

平成29年度	4月	5月	6月	7月	8月	9月	10月	11月	12月	1月	2月	3月	合計
歯科口腔外科	169	210	242	181	246	212	204	224	209	188	225	243	2,553
消化器内科	164	160	178	197	217	182	242	187	203	176	164	197	2,267
耳鼻いんこう科・頭頸部外科	137	142	189	195	160	143	176	137	190	127	139	183	1,918
循環器内科	149	150	138	148	145	148	167	187	148	129	139	177	1,825
整形外科	135	134	149	150	160	131	142	147	163	135	126	142	1,714
泌尿器科	100	98	121	121	117	111	127	114	117	122	114	97	1,359
小児科	83	112	99	111	121	123	89	95	105	70	58	96	1,162
外科(消化器外科・ 乳腺外科・呼吸器外科)	81	68	97	82	89	100	96	82	82	72	91	99	1,039
救急総合診療科 (総合診療部門)	78	66	76	82	81	70	70	76	92	90	75	87	943
産婦人科	75	78	73	93	79	78	82	79	85	63	72	75	932
放射線科	71	75	78	71	79	67	76	69	80	65	69	62	862
皮膚科	69	62	73	92	90	65	58	70	77	51	58	60	825
神経内科	69	73	76	66	68	62	59	69	62	45	47	65	761
形成外科	58	57	54	71	57	54	49	64	60	62	52	63	701
眼科	48	47	68	53	56	57	61	57	52	51	47	59	656
呼吸器内科	55	62	68	51	52	46	36	59	42	26	24	39	560
脳神経外科	33	42	51	44	44	35	56	53	44	48	40	47	537
腎臓内科	49	44	42	45	56	39	46	50	36	43	37	46	533
救急総合診療科(救急部門)	38	38	30	32	33	42	34	30	37	32	34	39	419
糖尿病内科	43	35	32	23	22	17	30	33	22	19	29	25	330
血液内科	20	21	38	25	36	26	25	27	20	24	24	22	308
心臓血管外科	25	22	24	17	27	23	24	20	16	22	28	23	271
腫瘍内科	11	12	15	12	14	8	13	6	15	8	8	16	138
美容外科	7	5	7	3	9	6	10	5	6	10	7	13	88
膠原病内科	10	14	5	7	8	7	7	7	3	4	4	0	76
心療内科	3	2	3	5	3	4	2	4	3	4	2	7	42
放射線治療科	4	2	4	1	2	1	1	2	1	0	0	0	18
合計	1,784	1,831	2,030	1,978	2,071	1,857	1,982	1,953	1,970	1,686	1,713	1,982	22,837

診療科別 他院・他施設からの紹介患者数

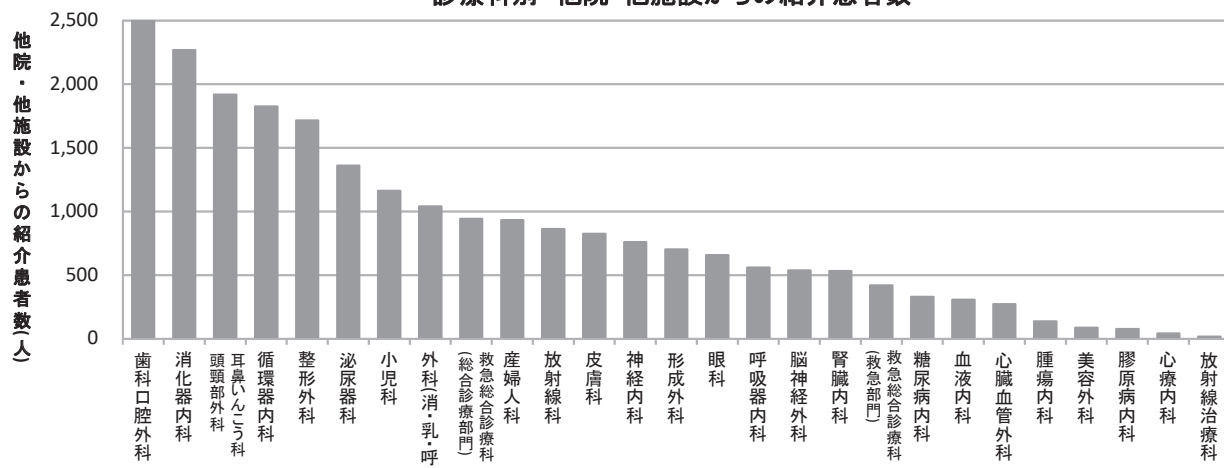

紹介患者数: 他病院・診療所から紹介状により紹介された患者数。

※開設者と直接関係のある病院又は診療所から紹介された患者の数も含む。

8-2.紹介率(施設基準届出用) [診療科別]

平成29年度	4月	5月	6月	7月	8月	9月	10月	11月	12月	1月	2月	3月	平均
放射線診断科	100.0%	100.0%	100.0%	100.0%	98.5%	100.0%	100.0%	100.0%	100.0%	100.0%	100.0%	98.1%	99.7%
糖尿病内科	92.3%	87.0%	93.3%	84.6%	85.7%	90.9%	95.2%	90.0%	91.7%	100.0%	100.0%	91.7%	91.5%
膠原病内科	66.7%	87.5%	100.0%	75.0%	85.7%	100.0%	100.0%	100.0%	100.0%	100.0%	100.0%	0.0%	88.9%
腫瘍内科	100.0%	100.0%	85.7%	88.9%	100.0%	75.0%	85.7%	75.0%	87.5%	83.3%	80.0%	90.0%	88.5%
呼吸器内科	77.5%	90.7%	86.3%	79.1%	88.9%	96.9%	89.7%	87.8%	87.9%	77.3%	85.0%	86.4%	86.2%
血液内科	83.3%	89.5%	86.7%	89.5%	84.6%	66.7%	100.0%	94.7%	78.6%	78.6%	76.5%	94.4%	85.2%
循環器内科	79.5%	82.6%	74.1%	77.6%	79.2%	78.5%	76.9%	83.5%	78.3%	77.5%	82.1%	86.7%	79.8%
腎臓内科	73.3%	94.4%	85.7%	72.7%	82.4%	72.7%	64.7%	79.3%	71.4%	100.0%	41.7%	78.9%	78.4%
消化器内科	69.6%	73.9%	72.9%	80.2%	80.8%	80.7%	80.0%	79.4%	76.2%	77.4%	77.5%	73.4%	77.2%
放射線治療科	83.3%	100.0%	80.0%	25.0%	100.0%	100.0%	0.0%	50.0%	100.0%	0.0%	0.0%	0.0%	75.0%
歯科口腔外科	72.8%	72.3%	79.0%	70.6%	71.7%	72.4%	71.9%	71.5%	75.4%	67.9%	72.6%	76.9%	73.0%
外科(消化器外科・ 乳腺外科・呼吸器外科)	70.4%	64.9%	73.0%	67.8%	69.1%	73.8%	68.6%	69.6%	72.6%	67.1%	73.0%	76.8%	70.6%
心臓血管外科	72.7%	87.5%	71.4%	76.9%	64.7%	62.5%	63.2%	60.0%	77.8%	60.0%	81.3%	65.0%	70.2%
形成外科	73.8%	73.8%	60.6%	76.5%	66.7%	64.2%	66.1%	74.2%	70.6%	66.7%	68.6%	74.1%	69.9%
神経内科	67.2%	62.5%	71.2%	69.4%	70.2%	67.4%	64.5%	66.2%	68.9%	73.0%	64.1%	66.1%	67.3%
整形外科	70.0%	66.0%	69.5%	67.3%	64.7%	67.2%	65.1%	66.4%	62.4%	62.1%	63.6%	67.9%	66.0%
泌尿器科	63.2%	64.2%	65.2%	66.7%	57.1%	71.0%	61.6%	66.0%	66.4%	72.8%	69.2%	69.7%	66.0%
眼科	68.6%	57.5%	66.7%	56.0%	57.1%	70.2%	72.5%	65.3%	62.5%	73.3%	65.9%	68.0%	65.2%
産婦人科	70.7%	65.2%	61.9%	62.8%	65.9%	53.5%	58.8%	61.8%	64.4%	60.6%	60.5%	77.5%	63.3%
小児科	56.2%	66.7%	60.0%	55.8%	58.9%	77.7%	63.4%	66.0%	67.8%	54.2%	56.2%	71.6%	63.1%
耳鼻いんこう科・頭頸部外科	64.4%	60.7%	65.5%	64.5%	55.7%	59.3%	65.5%	61.1%	68.1%	54.1%	63.1%	58.3%	61.8%
心療内科	50.0%	0.0%	50.0%	100.0%	50.0%	100.0%	-	100.0%	33.3%	66.7%	50.0%	66.7%	60.6%
美容外科	62.5%	71.4%	50.0%	50.0%	53.8%	80.0%	72.7%	50.0%	22.2%	72.7%	55.6%	52.4%	56.9%
脳神経外科	42.4%	48.3%	48.7%	62.5%	46.3%	46.3%	48.9%	51.2%	46.0%	46.0%	48.5%	62.9%	49.5%
皮膚科	53.1%	42.5%	50.9%	50.4%	43.0%	43.6%	55.1%	50.0%	49.5%	44.6%	61.3%	41.4%	48.2%
救急総合診療科 (総合診療部門)	40.0%	32.4%	43.3%	48.8%	26.1%	41.5%	43.8%	44.4%	43.1%	39.8%	45.3%	58.5%	41.9%
救急総合診療科(救急部門)	22.2%	25.0%	23.1%	30.8%	25.0%	35.7%	25.0%	30.0%	13.3%	20.0%	22.2%	12.5%	24.1%
平均	67.6%	67.3%	69.0%	67.6%	64.7%	68.4%	68.4%	69.0%	67.9%	64.7%	68.2%	70.6%	67.8%

診療科別 紹介率

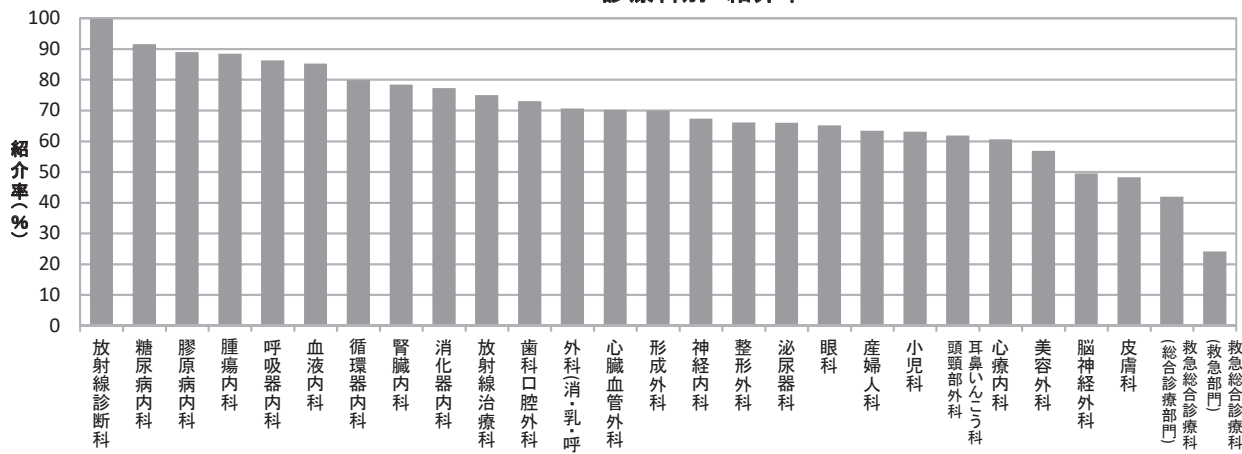

紹介率: 初診患者における紹介患者の占める割合で、下記の式で算出。

紹介率: 初診紹介患者の数(紹介初診患者数) / 初診患者の数

初診紹介患者の数(紹介初診患者数): 他病院・診療所から紹介状により紹介された初診患者数。

※開設者と直接関係のある病院又は診療所に紹介された患者の数を除く。

初診患者の数: 初診患者の総数-初診救急搬送患者数-時間外受診した初診患者数-健診受診後に治療が必要になった初診患者数

8-3. 他院・他施設からの紹介患者数〔施設別〕

(a) 診療所からの紹介患者数

医療機関名	市区町村(地区)	紹介患者数	うち入院数
医療法人康裕会 かとう泌尿器科クリニック	上尾市(大石地区)	755	68
医療法人社団昌美会 西村ハートクリニック	上尾市(上尾地区)	465	87
医療法人健好会 石橋内科クリニック	上尾市(大石地区)	383	35
医療法人社団 愛友会 上尾中央総合病院附属エイトナインクリニック	上尾市(上尾地区)	324	102
医療法人慈秀会 上尾アーバンクリニック	上尾市(上尾地区)	304	51
みどり皮膚科クリニック	上尾市(上尾地区)	266	2
桶川駅前こどもクリニック	桶川市	265	64
医療法人智正会 渡辺医院	桶川市	234	46
さいとうハートクリニック	上尾市(上尾地区)	233	93
かわむらハートクリニック	上尾市(上尾地区)	224	37
医療法人社団清信会 ゆげクリニック	桶川市	180	31
しばさき内科クリニック	上尾市(平方地区)	170	20
医療法人 藤塚医院	上尾市(上尾地区)	149	4
上尾キッズクリニック	上尾市(大谷地区)	145	48
医療法人千松会 きたあげお耳鼻咽喉科クリニック	上尾市(上平地区)	141	19
医療法人社団 愛友会 上尾中央腎クリニック	上尾市(上尾地区)	137	36
医療法人東医研 松沢医院	上尾市(大谷地区)	137	10
おが・おおぐし眼科	上尾市(上尾地区)	137	6
山崎耳鼻咽喉科医院	上尾市(大石地区)	137	4
医療法人社団 康和会 かわ整形外科内科	上尾市(大谷地区)	136	39
関口医院	上尾市(平方地区)	132	16
まつもと糖尿病クリニック	上尾市(上尾地区)	131	15
上平ファミリークリニック	上尾市(上平地区)	129	15
医療法人 上尾整形外科	上尾市(大谷地区)	121	28
大森敏秀胃腸科クリニック	上尾市(上尾地区)	120	12
医療法人社団翡翠会 上平内科クリニック	上尾市(上尾地区)	112	26
たまき整形外科・内科	上尾市(上尾地区)	108	21
ナラヤマレディースクリニック	上尾市(上尾地区)	107	8
あだち内科神経内科クリニック	上尾市(上尾地区)	103	4
医療法人財団紅花会 桶川西口クリニック	桶川市	102	23
医療法人社団 あげお第一診療所	上尾市(大石地区)	99	28
村田内科胃腸科医院	上尾市(大石地区)	98	17
医療法人博美会 豊田医院	桶川市	95	15
医療法人社団 榎本会 榎本クリニック	上尾市(上尾地区)	92	18
医療法人社団順信会 上尾メディカルクリニック	上尾市(平方地区)	90	13
桶川みらいクリニック	桶川市	90	4
北上尾クリニック	上尾市(上平地区)	87	31
牛山医院	上尾市(平方地区)	85	10
医療法人社団サマリア会 西上尾第二団地診療所	上尾市(大石地区)	83	24
府川医院	桶川市	81	4
医療法人翔友会 小山内科医院	上尾市(大谷地区)	77	23
あげお在宅医療クリニック	上尾市(上平地区)	73	52
医療法人社団 神崎皮膚科クリニック	桶川市	73	12
医療法人 清水こども医院	鴻巣市	72	22
医療法人健通会 山中内科クリニック	上尾市(大谷地区)	71	13
木下産婦人科クリニック	上尾市(大石地区)	71	1
原田耳鼻咽喉科医院	桶川市	70	4
医療法人社団 福島医院	上尾市(上尾地区)	69	13
医療法人社団有仁会 有馬整形外科	上尾市(上尾地区)	69	7
医療法人社団 彩悠会 上尾二ツ宮クリニック	上尾市(上尾地区)	68	20
河本耳鼻咽喉科	行田市	68	16
医療法人 深野医院	上尾市(上尾地区)	68	9
医療法人社団健賛会 桶川腎クリニック	桶川市	65	26
医療法人高友会 アルシェクリニック	さいたま市大宮区	32	0
医療法人社団 愛友会 西大宮腎クリニック	さいたま市西区	28	8

(b) 病院からの紹介患者数

医療機関名	市区町村(地区)	紹介患者数	うち入院数
医療法人社団 愛友会 伊奈病院	伊奈町	519	151
埼玉県立がんセンター	伊奈町	285	69
北里大学メディカルセンター	北本市	256	66
医療法人財団 聖蹟会 埼玉県中央病院	桶川市	229	84
医療法人藤仁会 藤村病院	上尾市(上尾地区)	227	70
埼玉医科大学総合医療センター	川越市	201	48
さいたま赤十字病院	さいたま市中央区	180	39
医療法人社団哺育会 白岡中央総合病院	白岡市	174	91
自治医科大学附属さいたま医療センター	さいたま市大宮区	133	46
医療法人社団 愛友会 蓮田一心会病院	蓮田市	130	42
医療法人社団協友会 彩の国東大宮メディカルセンター	さいたま市北区	122	40
社会医療法人社幸会 行田総合病院	行田市	111	66
医療法人ヘブロン会 大宮中央総合病院	さいたま市北区	103	28
医療法人社団 愛友会 上尾中央第二病院	上尾市(大谷地区)	94	21
医療法人顕正会 蓮田病院	蓮田市	62	21
医療法人社団浩蓉会 埼玉脳神経外科病院	鴻巣市	47	11
埼玉県総合リハビリテーションセンター	上尾市(平方地区)	44	11
一般社団法人巨樹の会 新久喜総合病院	久喜市	39	17
医療法人誠昇会 北本共済医院	北本市	39	10
医療法人慈正会 丸山記念総合病院	さいたま市岩槻区	38	16
深谷赤十字病院	深谷市	38	15
独立行政法人 地域医療機能推進機構 さいたま北部医療センター	さいたま市北区	38	13
医療法人のぞみ会 のぞみ病院	伊奈町	38	13
埼玉県立精神医療センター	伊奈町	38	13
医療法人三慶会 指扇病院	さいたま市西区	38	11
埼玉県立小児医療センター	さいたま市中央区	37	11
独立行政法人国立病院機構 東埼玉病院	蓮田市	36	8
社会医療法人ジャパンメディカルアライアンス 東埼玉総合病院	幸手市	34	22
帝京大学医学部附属病院	東京都	33	12
埼玉医科大学国際医療センター	日高市	33	7
独立行政法人 地域医療機能推進機構 埼玉メディカルセンター	さいたま市浦和区	32	3
騎西クリニック病院	加須市	31	0
さいたま市民医療センター	さいたま市西区	27	6
さいたま市立病院	さいたま市緑区	23	5
医療法人社団鴻愛会 こうのす共生病院	鴻巣市	20	8
医療法人社団 協友会 メディカルトピア草加病院	草加市	20	8
埼玉医科大学病院	毛呂山町	20	3
社会福祉法人恩賜財団済生会支部 埼玉県済生会鴻巣病院	鴻巣市	19	8
医療法人大社会 久喜すずき病院	久喜市	19	4
埼玉県厚生農業協同組合連合会 熊谷総合病院	熊谷市	17	7
医療法人社団東光会 戸田中央総合病院	戸田市	17	3
川口市立医療センター	川口市	16	5
医療法人一成会 さいたま記念病院	さいたま市見沼区	15	4
順天堂大学医学部附属 順天堂医院	東京都	15	2
軽井沢町国民健康保険 軽井沢病院	埼玉県外	14	13
埼玉医療生活協同組合 羽生総合病院	羽生市	14	5
埼玉県立循環器・呼吸器病センター	熊谷市	14	3
医療法人明浩会 西大宮病院	さいたま市大宮区	14	2
東京大学医学部附属病院	東京都	14	2
東京医科歯科大学医学部附属病院	東京都	14	1
東京医科大学病院	東京都	13	4
医療法人財団新生会 大宮共立病院	さいたま市見沼区	13	2
東京女子医科大学病院	東京都	13	2
慶應義塾大学病院	東京都	12	3
医療法人社団輔仁会 大宮厚生病院	さいたま市見沼区	12	3
社会福祉法人シナプス 埼玉精神神経センター	さいたま市中央区	12	1
海外の病院	埼玉県外	12	0
医療法人社団 愛友会 三郷中央総合病院	三郷市	5	2
医療法人社団協友会 東川口病院	川口市	5	1
医療法人康麗会 越谷誠和病院	越谷市	2	1
医療法人社団協友会 吉川中央総合病院	吉川市	1	0

(c) 歯科からの紹介患者数

医療機関名	市区町村(地区)	紹介患者数	うち入院数
医療法人社団おにくぼ矯正歯科 おにくぼ矯正歯科	上尾市(上尾地区)	128	5
朝日内科歯科医院	桶川市	64	12
カナデ歯科	上尾市(上平地区)	64	1
オハナ歯科クリニック	上尾市(上尾地区)	56	1
北上尾歯科	上尾市(上尾地区)	50	1
セレーノ矯正歯科	さいたま市大宮区	48	0
須田歯科医院	上尾市(上尾地区)	48	0
医療法人八豊会 工藤歯科医院	上尾市(上尾地区)	46	0
第一歯科診療所	上尾市(大石地区)	42	1
医療法人社団正麻会 桶川マイン歯科クリニック	桶川市	39	2
医療法人社団伸整会 サン歯科医院	鴻巣市	39	1
内田歯科医院	上尾市(上平地区)	39	0
医療法人 悠水会 佐藤歯科クリニック	鴻巣市	38	1
ひろ歯科医院	北本市	37	0
医療法人Arrows マチダデンタルオフィス	上尾市(大谷地区)	37	0
手代木歯科医院	桶川市	36	1
林歯科医院	上尾市(上尾地区)	36	0
田島歯科クリニック	鴻巣市	33	2
いのうえ歯科クリニック	桶川市	32	1
たかだ歯科医院	桶川市	28	0
みずき歯科クリニック	さいたま市北区	28	0
ラフィネデンタルクリニック	桶川市	27	0
はなみずき通り歯科	上尾市(大石地区)	26	0
ほんだ歯科	上尾市(大石地区)	26	0
医療法人社団 歯友会 赤羽歯科	上尾市(上尾地区)	24	0
堀井歯科医院	上尾市(大谷地区)	23	0
花岡歯科医院	鴻巣市	22	0
ヒサミデンタルクリニック	さいたま市北区	21	0
花岡歯科医院	桶川市	21	0
医療法人社団 アンジェリーク おおば歯科医院	上尾市(上尾地区)	20	1
グリーン歯科	鴻巣市	20	0
井原歯科医院	上尾市(大石地区)	19	1
医療法人社団 新世クリニック歯科	上尾市(大谷地区)	19	1
医療法人クレメント やなぎはら歯科医院	桶川市	19	0
萩原歯科医院	北本市	19	0
とも歯科クリニック	上尾市(上尾地区)	18	0
広瀬歯科医院	上尾市(原市地区)	18	0
渡辺歯科	上尾市(上尾地区)	18	0
医療法人社団優萌会 新海歯科医院	上尾市(大谷地区)	17	4
医療法人社団 璃清会 ILIMA DENTAL CLINIC	上尾市(上尾地区)	17	1
シンボ歯科クリニック	鴻巣市	17	0
なかむら歯科	上尾市(上尾地区)	17	0
医療法人社団 愛歯科診療所	上尾市(上尾地区)	17	0
高橋歯科医院	上尾市(上尾地区)	17	0
小林歯科医院	上尾市(上尾地区)	17	0
上尾東口歯科クリニック	上尾市(上尾地区)	17	0
生田歯科医院	鴻巣市	17	0
杉山歯科	上尾市(上尾地区)	16	0
さくら歯科医院	伊奈町	15	0
医療法人 生きる会 白鳥歯科・矯正歯科	上尾市(原市地区)	14	2
松本歯科医院	上尾市(大石地区)	14	1
植木歯科医院	上尾市(上尾地区)	14	0

(d) 施設からの紹介患者数

施設名	市区町村(地区)	紹介患者数	うち入院数
医療法人社団愛友会 介護老人保健施設 あげお愛友の里	上尾市(上平地区)	131	32
医療法人社団愛友会 介護老人保健施設 エルサ上尾	上尾市(大石地区)	96	43
医療法人社団愛友会 介護老人保健施設 一心館	伊奈町	32	9
医療法人財団 聖蹟会 介護老人保健施設 ハートランド大宮	さいたま市北区	22	6
社会福祉法人 安誠福祉会 介護老人保健施設 ハーティハイム	上尾市(平方地区)	20	7
医療法人社団 葵会 介護老人保健施設 葵の園・桶川	桶川市	14	8
特定医療法人 丸山会 介護老人保健施設 ケア大宮花の丘	さいたま市西区	12	4
医療法人 藤仁会 介護老人保健施設 ふれあいの郷あげお	上尾市(平方地区)	12	3
医療法人社団 誠恵会 介護老人保健施設 みやびの里	さいたま市北区	11	8
社会福祉法人 安誠福祉会 介護老人保健施設 ルーエハイム	桶川市	10	8
医療法人社団協友会 介護老人保健施設 ハートケア東大宮	さいたま市見沼区	8	2
医療法人社団 葵会 介護老人保健施設 葵の園・大宮	さいたま市西区	6	5
医療法人財団 聖蹟会 介護老人保健施設 アーバンみらいハートランド東大宮	さいたま市見沼区	6	0
医療法人社団 松弘会 介護老人保健施設 トワーム指扇	さいたま市西区	5	2
医療法人 仁科整形外科 介護老人保健施設 秋桜	鴻巣市	5	0
医療法人 愛仁会 介護老人保健施設 ボヌール	さいたま市北区	4	1
医療法人 名圭会 介護老人保健施設 ケアタウンゆうゆう	蓮田市	2	2
医療法人社団 鴻愛会 介護老人保健施設 こうのすナーシングホーム共生園	鴻巣市	2	0
医療法人 誠昇会 介護老人保健施設 カントリーハーベスト北本	北本市	2	0
医療法人財団 聖蹟会 介護老人保健施設 ハートランド桶川	桶川市	1	1
社会福祉法人 大樹会 介護老人福祉施設 伊奈の里	伊奈町	1	1
医療法人社団 宮嶋整形外科 介護老人保健施設 みやじま	久喜市	1	1
医療法人社団 明雄会 介護老人保健施設 エスポワール岩槻	さいたま市岩槻区	1	0
医療法人 啓仁会 介護老人保健施設 平成の森	川島町	1	0

8-4. 他院・他施設からの紹介患者数 [地域・地区別]

都道府県	市区町村 (地区)	紹介患者数	
埼玉県	上尾市	上尾地区	3,494
		大石地区	3,440
		大谷地区	1,551
		上平地区	1,510
		原市地区	1,016
		平方地区	454
	桶川市	3,038	
	さいた	1,773	
	鴻巣市	1,493	
	北本市	1,454	
	北足立	972	
	蓮田市	505	
	行田市	245	
	久喜市	224	
	白岡市	221	
	熊谷市	176	
	加須市	138	
川越市	122		
その他の埼玉県内	608		
埼玉県外	430		

8-5. 他院・他施設への逆紹介患者数〔診療科別〕

平成29年度	4月	5月	6月	7月	8月	9月	10月	11月	12月	1月	2月	3月	合計
歯科口腔外科	194	199	220	192	241	230	238	222	233	211	214	263	2,657
循環器内科	170	154	123	185	178	189	145	200	227	175	165	211	2,122
救急総合診療科(総合診療部門)	82	99	81	101	112	105	87	90	120	114	116	111	1,218
消化器内科	91	98	100	92	93	135	101	99	96	108	95	94	1,202
整形外科	86	86	94	78	96	100	100	87	107	99	101	138	1,172
泌尿器科	70	75	100	101	107	93	100	95	111	84	90	92	1,118
眼科	67	49	62	57	77	57	57	70	68	104	131	246	1,045
脳神経外科	46	62	78	62	68	66	90	98	102	87	96	109	964
神経内科	76	84	76	90	77	90	85	87	81	78	73	64	961
糖尿病内科	68	70	73	60	54	71	78	85	90	66	103	92	910
放射線診断科	71	75	78	71	79	67	76	69	80	65	69	62	862
小児科	75	70	66	81	101	83	70	65	79	53	61	57	861
呼吸器内科	57	61	57	84	93	68	53	59	65	76	87	78	838
救急総合診療科(救急部門)	64	78	76	67	67	70	56	52	60	66	61	73	790
腎臓内科	64	64	56	52	59	64	61	65	66	60	60	95	766
耳鼻いんこう科・頭頸部外科	47	71	54	65	69	75	69	53	49	58	62	69	741
外科(消化器外科・ 乳腺外科・呼吸器外科)	87	63	70	76	53	53	51	50	50	51	56	49	709
皮膚科	17	37	46	48	52	29	43	30	50	43	44	46	485
形成外科	38	37	38	47	41	25	39	36	44	37	30	31	443
産婦人科	44	28	32	30	41	11	34	33	39	29	43	36	400
心臓血管外科	19	28	29	18	31	23	26	36	32	19	25	33	319
血液内科	11	17	10	25	12	13	7	26	25	17	26	13	202
腫瘍内科	16	18	13	13	23	18	16	17	14	14	10	20	192
膠原病内科	5	7	10	7	6	3	4	7	7	8	23	19	106
放射線治療科	8	9	7	6	11	4	12	8	8	9	9	8	99
心療内科	8	6	2	3	11	12	3	2	4	2	3	5	61
美容外科	0	0	0	1	1	1	0	4	5	1	0	1	14
合計	1,581	1,645	1,651	1,712	1,853	1,755	1,701	1,745	1,912	1,734	1,853	2,115	21,257

診療科別 他院・他施設への逆紹介患者数

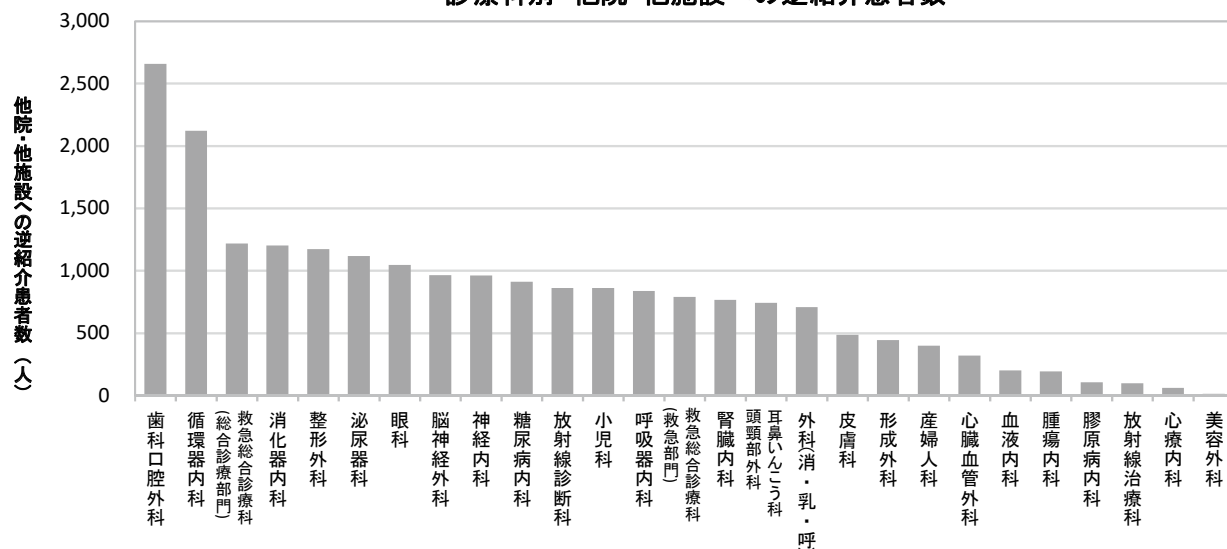

逆紹介患者数は開設者と直接関係のある病院又は診療所へ紹介した患者の数も含む。

8-6.逆紹介率(施設基準届出用) [診療科別]

平成29年度	4月	5月	6月	7月	8月	9月	10月	11月	12月	1月	2月	3月	平均
救急総合診療科(救急部門)	611.1%	533.3%	446.2%	438.5%	325.0%	378.6%	287.5%	430.0%	306.7%	500.0%	500.0%	812.5%	437.2%
糖尿病内科	203.8%	126.1%	266.7%	223.1%	207.1%	290.9%	181.0%	200.0%	341.7%	522.2%	408.3%	416.7%	253.7%
膠原病内科	0.0%	75.0%	350.0%	125.0%	57.1%	16.7%	25.0%	200.0%	600.0%	233.3%	1900.0%	-	160.0%
循環器内科	167.5%	130.2%	130.9%	169.4%	142.7%	149.5%	109.6%	151.5%	185.9%	163.8%	162.8%	149.0%	150.3%
眼科	115.7%	92.5%	84.2%	92.0%	85.7%	97.9%	88.2%	130.6%	101.8%	200.0%	268.2%	460.0%	148.3%
呼吸器内科	77.5%	90.7%	72.5%	118.6%	146.7%	143.8%	134.5%	109.8%	145.5%	263.6%	310.0%	290.9%	139.2%
心臓血管外科	181.8%	131.3%	109.5%	130.8%	147.1%	81.3%	78.9%	300.0%	211.1%	100.0%	87.5%	140.0%	132.0%
放射線診断科	116.7%	120.3%	128.3%	119.0%	117.9%	128.0%	144.2%	117.5%	121.2%	151.2%	121.1%	115.1%	124.2%
腫瘍内科	160.0%	83.3%	114.3%	88.9%	100.0%	225.0%	142.9%	150.0%	62.5%	66.7%	140.0%	130.0%	115.4%
脳神経外科	60.6%	151.7%	102.6%	106.3%	95.1%	65.9%	104.4%	100.0%	90.0%	78.0%	112.1%	140.0%	98.5%
神経内科	59.4%	75.0%	73.1%	69.4%	73.7%	102.3%	74.2%	67.6%	93.3%	110.8%	102.6%	66.1%	77.7%
救急総合診療科(総合診療部門)	63.5%	77.5%	76.1%	75.6%	65.2%	92.3%	85.0%	67.9%	66.1%	68.9%	86.0%	109.2%	76.4%
血液内科	100.0%	68.4%	26.7%	115.8%	38.5%	50.0%	27.8%	115.8%	135.7%	92.9%	129.4%	61.1%	73.5%
歯科口腔外科	67.4%	58.1%	57.7%	50.9%	54.8%	58.6%	55.9%	54.7%	66.0%	63.2%	54.1%	60.4%	58.3%
腎臓内科	66.7%	50.0%	35.7%	22.7%	26.5%	109.1%	64.7%	34.5%	71.4%	82.4%	116.7%	100.0%	56.4%
外科(消化器外科・ 乳腺外科・呼吸器外科)	84.5%	60.8%	58.4%	56.7%	39.2%	52.4%	39.2%	57.0%	42.1%	56.6%	47.2%	37.8%	51.7%
泌尿器科	34.5%	49.4%	57.3%	51.0%	55.2%	48.4%	42.9%	48.9%	43.0%	38.8%	58.2%	73.7%	49.6%
心療内科	75.0%	0.0%	150.0%	33.3%	0.0%	100.0%	-	100.0%	66.7%	0.0%	25.0%	16.7%	48.5%
整形外科	46.9%	36.6%	43.5%	33.3%	36.5%	53.1%	47.4%	38.8%	53.0%	50.0%	55.9%	64.2%	46.0%
放射線治療科	33.3%	66.7%	60.0%	50.0%	33.3%	0.0%	200.0%	0.0%	0.0%	-	-	-	43.8%
消化器内科	49.6%	44.5%	40.7%	37.2%	29.9%	44.7%	27.6%	41.7%	33.7%	36.0%	47.1%	54.0%	39.6%
皮膚科	11.5%	22.6%	27.8%	21.4%	18.8%	18.8%	40.6%	19.0%	25.7%	33.8%	36.0%	36.8%	24.8%
小児科	33.3%	26.0%	17.9%	28.7%	17.9%	23.1%	22.8%	20.4%	23.1%	20.8%	31.5%	27.4%	23.9%
耳鼻いんこう科・頭頸部外科	21.9%	31.7%	17.2%	23.4%	23.1%	30.2%	28.1%	22.8%	17.1%	24.4%	27.5%	18.4%	23.5%
産婦人科	29.3%	15.7%	28.6%	18.1%	27.5%	11.1%	14.4%	23.6%	26.4%	29.6%	23.3%	35.0%	23.0%
形成外科	11.5%	8.2%	12.1%	3.7%	21.1%	3.8%	11.9%	9.1%	11.8%	8.3%	13.7%	12.1%	10.4%
美容外科	0.0%	0.0%	0.0%	16.7%	0.0%	20.0%	0.0%	33.3%	22.2%	9.1%	0.0%	4.8%	6.9%
平均	63.4%	58.4%	55.7%	55.1%	53.1%	60.3%	55.5%	60.2%	61.7%	67.3%	74.4%	80.1%	61.6%

診療科別 逆紹介率

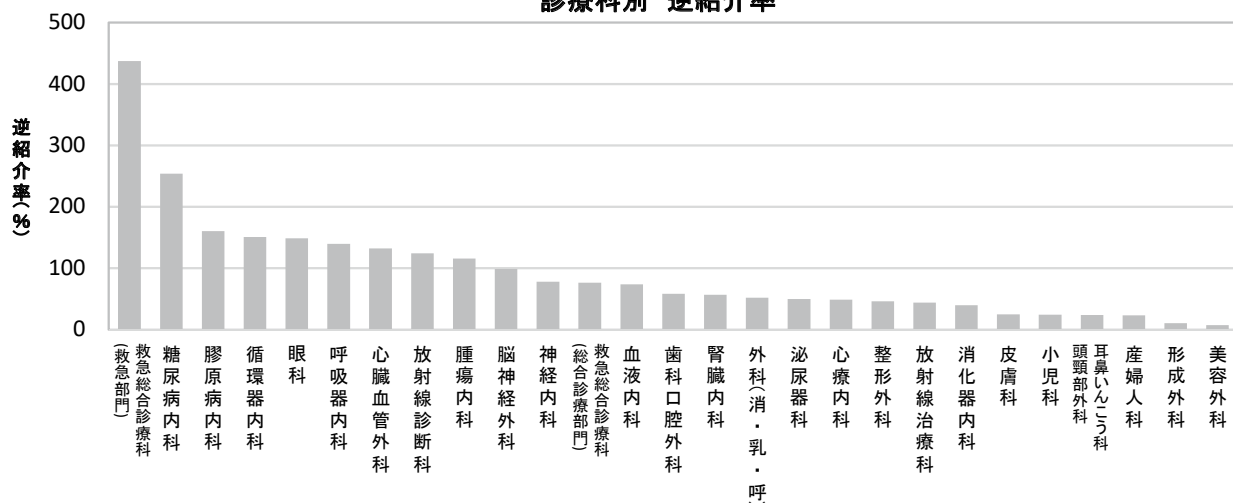

逆紹介率は下記の式で算出

逆紹介率：逆紹介患者の数／初診患者の数

逆紹介患者の数：診療情報提供料（Ⅰ）または（Ⅱ）を算定した患者数

※開設者と直接関係のある病院又は診療所へ紹介した患者の数を除く

初診患者の数：初診患者の総数-初診救急搬送患者数-時間外受診した初診患者数-健診受診後に治療が必要になった初診患者数

8-7. 他院・他施設への逆紹介患者数〔施設別〕

(a) 診療所への逆紹介患者数

医療機関名	市区町村(地区)	逆紹介患者数
医療法人康裕会 かとう泌尿器科クリニック	上尾市(大石地区)	655
医療法人社団昌美会 西村ハートクリニック	上尾市(上尾地区)	543
医療法人峯昭会 さいたまセントラルクリニック	さいたま市大宮区	434
かわむらハートクリニック	上尾市(上尾地区)	353
医療法人健好会 石橋内科クリニック	上尾市(大石地区)	257
医療法人優羽会 さいとうハートクリニック	上尾市(上尾地区)	238
まつもと糖尿病クリニック	上尾市(上尾地区)	168
医療法人社団清信会 ゆげクリニック	桶川市	158
医療法人慈秀会 上尾アーバンクリニック	上尾市(上尾地区)	153
おが・おおぐし眼科	上尾市(上尾地区)	153
桶川駅前こどもクリニック	桶川市	144
医療法人智正会 渡辺医院	桶川市	143
関口医院	上尾市(平方地区)	125
医療法人社団 愛友会 上尾中央腎クリニック	上尾市(上尾地区)	122
あげお在宅医療クリニック	上尾市(上平地区)	119
医療法人社団健賛会 桶川腎クリニック	桶川市	91
こしきや内科リウマチ科クリニック	上尾市(大石地区)	80
医療法人翔友会 小山内科医院	上尾市(大谷地区)	80
医療法人社団 あげお第一診療所	上尾市(大石地区)	80
あだち内科神経内科クリニック	上尾市(上尾地区)	79
たまき整形外科・内科	上尾市(上尾地区)	78
牛山医院	上尾市(平方地区)	77
桶川みらいクリニック	桶川市	77
医療法人 上尾内科循環器科	上尾市(平方地区)	75
医療法人社団翡翠会 上平内科クリニック	上尾市(上尾地区)	74
上尾キッズクリニック	上尾市(大谷地区)	73
しばさき内科クリニック	上尾市(原市地区)	73
医療法人東医研 松沢医院	上尾市(大谷地区)	71
医療法人社団芳心会 山田ハートクリニック	鴻巣市	69
医療法人社団サマリア会 西上尾第二団地診療所	上尾市(大石地区)	65
医療法人社団 彩悠会 上尾ニツ宮クリニック	上尾市(上尾地区)	63
医療法人理宏会 團クリニック	上尾市(上尾地区)	62
上平ファミリークリニック	上尾市(上平地区)	62
医療法人孝仁会 鈴木内科医院	桶川市	60
医療法人社団恵順会 蔵田医院	桶川市	60
医療法人社団淳真会 榎本医院	上尾市(大石地区)	60
医療法人 池田医院	上尾市(上尾地区)	59
医療法人社団 榎本会 榎本クリニック	上尾市(上尾地区)	59
みどり皮膚科クリニック	上尾市(上尾地区)	59
医療法人 藤塚医院	上尾市(上尾地区)	59
医療法人 慶聴会 矢澤クリニック北本	北本市	54
医療法人健通会 山中内科クリニック	上尾市(大谷地区)	54
村田内科胃腸科医院	上尾市(大石地区)	53
医療法人財団紅花会 桶川西ロクリニック	桶川市	53
医療法人社団一期会 藤倉医院	北本市	52
医療法人社団 福島医院	上尾市(上尾地区)	50
医療法人社団慈誠会 ようだ眼科医院	桶川市	48
医療法人社団 博陽会 おおたけ眼科上尾医院	上尾市(大谷地区)	47
金崎内科医院	伊奈町	46
医療法人社団 康和会 かわ整形外科内科	上尾市(大谷地区)	46
医療法人社団 神崎皮膚科クリニック	桶川市	44
府川医院	桶川市	44
医療法人 社団愛友会 西大宮腎クリニック	さいたま市西区	33

(b) 病院への逆紹介患者数

医療機関名	市区町村(地区)	逆紹介患者数
埼玉県立がんセンター	伊奈町	451
医療法人社団 愛友会 伊奈病院	伊奈町	353
医療法人社団 愛友会 上尾中央第二病院	上尾市(大谷地区)	326
医療法人社団 愛友会 上尾中央総合病院附属エイトナインクリニック	上尾市(上尾地区)	283
埼玉医科大学総合医療センター	川越市	251
自治医科大学附属さいたま医療センター	さいたま市大宮区	228
さいたま赤十字病院	さいたま市中央区	198
医療法人藤仁会 藤村病院	上尾市(上尾地区)	183
医療法人財団 聖蹟会 埼玉県央病院	桶川市	176
北里大学メディカルセンター	北本市	143
埼玉県立小児医療センター	さいたま市中央区	140
医療法人社団哺育会 白岡中央総合病院	白岡市	137
社会医療法人社幸会 行田総合病院	行田市	112
医療法人社団 愛友会 蓮田一心会病院	蓮田市	109
医療法人社団協友会 彩の国東大宮メディカルセンター	さいたま市北区	105
帝京大学医学部附属病院	東京都	63
埼玉県立精神医療センター	伊奈町	60
埼玉医科大学国際医療センター	日高市	59
社会福祉法人恩賜財団済生会支部 埼玉県済生会鴻巣病院	鴻巣市	51
埼玉医科大学病院	毛呂山町	49
医療法人社団顕心会 伊奈中央病院	伊奈町	49
埼玉県総合リハビリテーションセンター	上尾市(平方地区)	38
順天堂大学医学部附属 順天堂医院	東京都	38
医療法人三慶会 指扇病院	さいたま市西区	38
慶應義塾大学病院	東京都	36
医療法人顕正会 蓮田病院	蓮田市	35
一般社団法人巨樹の会 新久喜総合病院	久喜市	32
医療法人壽照会 大谷記念病院	桶川市	32
医療法人大社会 久喜すずのき病院	久喜市	31
独立行政法人 国立がん研究センター中央病院	東京都	27
医療法人社団浩蓉会 埼玉脳神経外科病院	鴻巣市	26
東京女子医科大学病院	東京都	26
埼玉県立循環器・呼吸器病センター	熊谷市	25
独立行政法人 地域医療機能推進機構 さいたま北部医療センター	さいたま市北区	23
医療法人ヘブロン会 大宮中央総合病院	さいたま市北区	22
医療法人社団松弘会 三愛病院	さいたま市桜区	21
獨協医科大学埼玉医療センター	越谷市	21
医療法人ひかり会 クリニカル病院	さいたま市岩槻区	21
さいたま市立病院	さいたま市緑区	19
東京医科歯科大学医学部附属病院	東京都	18
医療法人慈正会 丸山記念総合病院	さいたま市岩槻区	17
医療法人啓清会 関東脳神経外科病院	熊谷市	17
埼玉県厚生農業協同組合連合会 熊谷総合病院	熊谷市	17
深谷赤十字病院	深谷市	17
社会福祉法人恩賜財団済生会支部 埼玉県済生会川口総合病院	川口市	17
東京大学医学部附属病院	東京都	17
医療法人社団 協友会 メディカルトピア草加病院	草加市	17
東京慈恵会医科大学附属病院	東京都	17
日本医科大学付属病院	東京都	15
日本大学医学部附属板橋病院	東京都	15
社会医療法人ジャパンメディカルアライアンス 東埼玉総合病院	幸手市	14
独立行政法人 地域医療機能推進機構 埼玉メディカルセンター	さいたま市浦和区	14
日本大学病院	東京都	14
さいたま市民医療センター	さいたま市西区	13
医療法人社団鴻愛会 こうのす共生病院	鴻巣市	13
医療法人啓仁会 平成の森・川島病院	川島町	12
軽井沢町国民健康保険 軽井沢病院	埼玉県外	11
公益財団法人がん研究会 有明病院	東京都	11
医療法人社団協友会 吉川中央総合病院	吉川市	4

(c) 施設への逆紹介患者数

施設名	市区町村(地区)	逆紹介患者数
医療法人社団 愛友会 介護老人保健施設 エルサ上尾	上尾市(大石地区)	83
医療法人社団 愛友会 介護老人保健施設 あげお愛友の里	上尾市(上平地区)	74
社会福祉法人 安誠福祉会 介護老人保健施設 ハーティハイム	上尾市(平方地区)	42
医療法人社団 愛友会 介護老人保健施設 一心館	伊奈町	29
医療法人社団 葵会 介護老人保健施設 葵の園・桶川	桶川市	25
社会福祉法人 安誠福祉会 介護老人保健施設 ルーエハイム	桶川市	12
医療法人社団 誠恵会 介護老人保健施設 みやびの里	さいたま市北区	12
医療法人 誠昇会 介護老人保健施設 カントリーハーベスト北本	北本市	11
医療法人社団 葵会 介護老人保健施設 葵の園・大宮	さいたま市西区	9
社会福祉法人 悦生会 特別養護老人ホーム なごみの里	さいたま市北区	6
医療法人社団 協友会 介護老人保健施設 ハートケア東大宮	さいたま市見沼区	6
医療法人社団 松弘会 介護老人保健施設 トワーム指扇	さいたま市西区	5
特定医療法人 丸山会 介護老人保健施設 ケア大宮花の丘	さいたま市西区	5
医療法人 愛仁会 介護老人保健施設 ボヌール	さいたま市北区	5
医療法人財団 聖蹟会 介護老人保健施設 ハートランド大宮	さいたま市北区	4
医療法人 仁科整形外科 介護老人保健施設 秋桜	鴻巣市	4
社会福祉法人 藤寿会 介護老人福祉施設 しのめ	上尾市(上平地区)	4
社会福祉法人 大樹会 介護老人福祉施設 伊奈の里	伊奈町	3
医療法人社団 愛友会 介護老人保健施設 一心館	伊奈町	3
医療法人 名圭会 介護老人保健施設 ケアタウンゆうゆう	蓮田市	3
介護付有料老人ホーム らぼーる上尾	上尾市(大谷地区)	3
介護付有料老人ホーム ロイヤルレジデンス上尾	上尾市(原市地区)	3
社会福祉法人 安誠福祉会 介護老人福祉施設 はにわの里	桶川市	3
医療法人社団 宮嶋整形外科 介護老人保健施設 みやじま	久喜市	2
社会福祉法人 美鈴会 特別養護老人ホーム パストーン浅間台	上尾市(大石地区)	2
社会福祉法人 竹柿会 特別養護老人ホーム 上尾ほほえみの杜	上尾市(大石地区)	2
医療法人 藤仁会 介護老人保健施設 ふれあいの郷あげお	上尾市(平方地区)	2
医療法人 ひかり会 介護老人保健施設 岩槻ライトケア	さいたま市岩槻区	2
社会福祉法人 竹柿会 特別養護老人ホーム ウェルハーネス上尾	上尾市(大谷地区)	2
社会福祉法人 光彩会 特別養護老人ホーム みちみち伊奈中央	伊奈町	1
社会福祉法人 光彩会 特別養護老人ホーム みちみち伊奈北	伊奈町	1
社会福祉法人 緑風会 特別養護老人ホーム 花ノ木の郷	桶川市	1
社会福祉法人 徳慈会 特別養護老人ホーム さくら苑	北本市	1

(d) 歯科への逆紹介患者数

医療機関名	市区町村(地区)	逆紹介患者数
医療法人社団 おにくぼ矯正歯科	上尾市(上尾地区)	118
オハナ歯科クリニック	上尾市(上尾地区)	53
カナデ歯科	上尾市(上平地区)	53
医療法人社団 歯友会 赤羽歯科	上尾市(上尾地区)	52
朝日内科歯科医院	桶川市	47
北上尾歯科	上尾市(上尾地区)	45
第一歯科診療所	上尾市(大石地区)	45
セレーノ矯正歯科	さいたま市大宮区	42
須田歯科医院	上尾市(上尾地区)	40
林歯科医院	上尾市(上尾地区)	39
医療法人八豊会 工藤歯科医院	上尾市(上尾地区)	37
医療法人社団正麻会 桶川メイン歯科クリニック	桶川市	36
医療法人Arrows マチダデンタルオフィス	上尾市(大谷地区)	36
内田歯科医院	上尾市(上平地区)	34
田島歯科クリニック	鴻巣市	34
医療法人社団伸整会 サン歯科医院	鴻巣市	31
医療法人 悠水会 佐藤歯科クリニック	鴻巣市	30
いのうえ歯科クリニック	桶川市	28
ひろ歯科医院	北本市	28
たかだ歯科医院	桶川市	27
手代木歯科医院	桶川市	24
松本歯科医院	上尾市(大石地区)	23
はなみずき通り歯科	上尾市(大石地区)	22
医療法人社団 アンジェリーク おおば歯科医院	上尾市(上尾地区)	21
ほんだ歯科	上尾市(大石地区)	21
ラフィネデンタルクリニック	桶川市	21
花岡歯科医院	鴻巣市	21
医療法人社団優萌会 新海歯科医院	上尾市(大谷地区)	20
みずき歯科クリニック	さいたま市北区	20
医療法人社団麗和会 わたなべ歯科医院	上尾市(上平地区)	19
井原歯科医院	上尾市(大石地区)	19
ヒサミデンタルクリニック	さいたま市北区	19
堀井歯科医院	上尾市(大谷地区)	19
広瀬歯科医院	上尾市(原市地区)	19
高橋歯科医院	上尾市(上尾地区)	19
医療法人社団 新世クリニック歯科	上尾市(大谷地区)	19
ミドリ歯科医院	上尾市(大谷地区)	18
萩原歯科医院	北本市	18
とも歯科クリニック	上尾市(上尾地区)	18
小林歯科医院	上尾市(上尾地区)	18
かず歯科医院	上尾市(上尾地区)	17
今村歯科医院	北本市	17
なでし子歯科	北本市	17
医療法人クレメント やなぎはら歯科医院	桶川市	17
渡辺歯科	上尾市(上尾地区)	17
医療法人社団 愛歯科診療所	上尾市(上尾地区)	16
麻生デンタルクリニック	上尾市(上平地区)	16
アベ歯科医院	北本市	16
植木歯科医院	上尾市(上尾地区)	15
花岡歯科医院	桶川市	15

8-8. 他院・他施設への逆紹介患者数〔地域・地区別〕

都道府県	市区町村	(地区)	逆紹介患者数
埼玉県	上尾市	上尾地区	2,900
		大石地区	2,726
		上平地区	1,350
		大谷地区	1,334
		原市地区	830
		平方地区	387
	桶川市		2,390
	さいた		1,331
	北本市		1,217
	鴻巣市		1,099
	北足立		801
	蓮田市		390
	行田市		190
	久喜市		184
	白岡市		182
	熊谷市		138
	加須市		117
	その他の埼玉県内		602
	埼玉県外		367

8-9. MSW(医療ソーシャルワーカー)による退院調整実施患者の主な転院・入所先別退院患者数

(a) 一般病院への転院患者数

病院名	平成28年度 転院患者数
医療法人社団愛友会 上尾中央第二病院	12
医療法人社団愛友会 蓮田一心会病院	8
医療法人 藤仁会 藤村病院	4
医療法人社団哺育会 白岡中央総合病院	4
医療法人社団草芳会 三芳野第2病院	4
その他	23
合計	55

(b) 療養型病院への転院患者数

病院・施設名	平成28年度 転院患者数
医療法人社団愛友会 上尾中央第二病院	56
医療法人社団顕心会 伊奈中央病院	37
医療法人社団博翔会 桃園北本病院	28
医療法人 壽照会 大谷記念病院	22
医療法人ひかり会 クリニカル病院	18
医療法人社団愛友会 伊奈病院	9
医療法人財団聖蹟会 埼玉県央病院	5
医療法人財団ヘリオス会 ヘリオス会病院	4
医療法人啓仁会 平成の森川島病院	3
その他	12
合計	194

(c) 老人保健施設への入所患者数

老人保健施設名	平成28年度 転院患者数
医療法人社団愛友会 エルサ上尾	61
医療法人社団愛友会 あげお愛友の里	51
社会福祉法人安誠福祉会 ハーティハイム	28
医療法人社団葵会 葵の園桶川	24
医療法人社団誠恵会 みやびの里	16
医療法人社団愛友会 一心館	12
医療法人 藤仁会 ふれあいの郷あげお	10
社会福祉法人安誠福祉会 ルーエハイム	8
医療法人社団葵会 葵の園大宮	8
医療法人財団聖蹟会 ハートランド桶川	7
医療法人財団聖蹟会 ハートランド大宮	5
医療法人財団聖蹟会 アーバンみらいハートランド東大宮	4
特定医療法人丸山会 ケア大宮花の丘	4
医療法人誠昇会 カントリーハーベスト北本	4
医療法人名圭会 ケアタウンゆうゆう	3
その他	13
合計	258

(d) 特別養護老人ホームへの入所患者数

特別養護老人ホーム名	平成28年度 転院患者数
社会福祉法人彩光会 あげぼの	8
社会福祉法人新生会 新生ホーム	5
社会福祉法人竹柿会 上尾ほほえみの杜	4
社会福祉法人藤寿会 しののめ	3
社会福祉法人緑風会 花の木郷	3
社会福祉法人真栄会 棕の木	3
その他	20
合計	46

9. 診療の標準化

9-1. クリニカルパスの適用状況

(a) クリニカルパスを適用した退院症例率

	入院症例数(退院数)	パス適用退院症例数	パス適用退院症例率
平成29年度	17,423	6,878	39.5%

1入院期間で複数パスを適用した場合でも1件として集計。

(b) クリニカルパスを適用した退科症例率[診療科別]

診療科名	入院症例数(退科数)	パス適用退科症例数	パス適用退科症例率
消化器内科	2,434	892	36.6%
循環器内科	1,790	840	46.9%
外科(消化器外科・ 乳腺外科・呼吸器外科)	1,663	782	47.0%
産婦人科	1,588	1,406	88.5%
泌尿器科	1,501	904	60.2%
整形外科	1,335	506	37.9%
救急総合診療科 (総合診療部門)	1,065	0	0.0%
耳鼻いんこう科・頭頸部外科	935	424	45.3%
小児科	854	203	23.8%
脳神経外科	815	124	15.2%
腎臓内科	598	315	52.7%
腫瘍内科	460	1	0.2%
呼吸器内科	338	1	0.3%
心臓血管外科	335	78	23.3%
糖尿病内科	266	0	0.0%
神経内科	246	1	0.4%
血液内科	246	0	0.0%
形成外科	213	3	1.4%
リハビリ科	191	0	0.0%
眼科	128	125	97.7%
美容外科	109	94	86.2%
歯科口腔外科	172	89	51.7%
皮膚科	90	43	47.8%
小児外科	51	47	92.2%
合計	17,423	6,878	39.5%

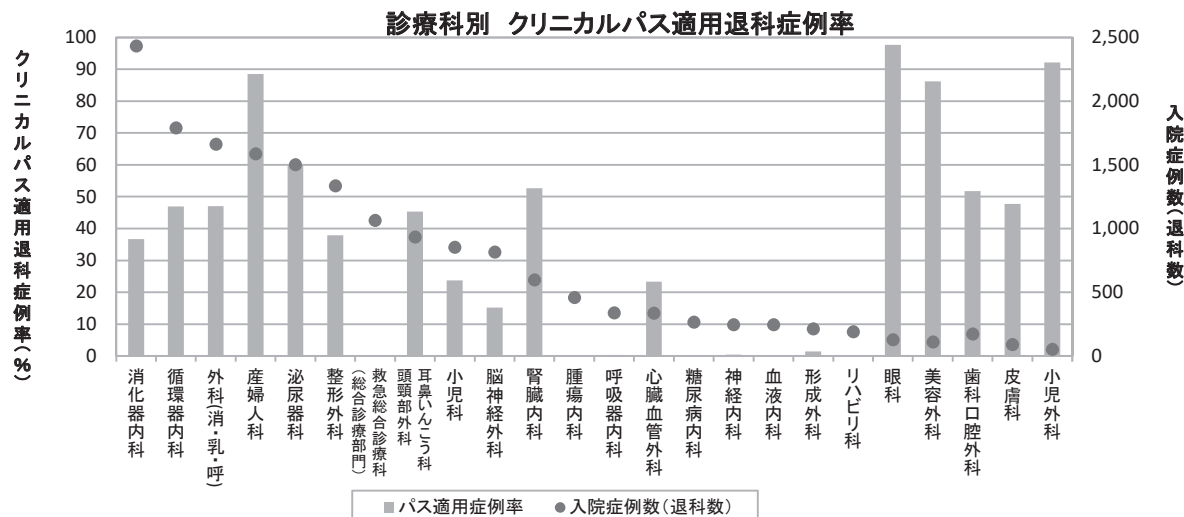

1入科期間で複数パスを適用した場合でも1件として集計。

9-2. クリニカルパス別の適用症例数

診療科	院内パスコード	クリニカルパス名	適用症例数
産婦人科	14-001	新生児クリニカルパス	536
	12-001	正常分娩クリニカルパス	448
	12-003	婦人科開腹手術クリニカルパス	157
	12-002	(平日入院・破水後)帝王切開クリニカルパス	106
	12-007	(平日入院)婦人科腹腔鏡下手術クリニカルパス	58
	12-008	子宮頸部円錐切除術クリニカルパス	34
	12-005	子宮内容除去術クリニカルパス	32
	12-011	(土曜入院)帝王切開クリニカルパス	19
	12-009	子宮内膜全面搔破術クリニカルパス	14
	12-010	(土曜入院)婦人科腹腔鏡下手術クリニカルパス	2
泌尿器科	11-002	前立腺腫瘍-前立腺生検クリニカルパス	280
	11-009	尿管結石-経尿道的結石破碎術	171
	11-024	前立腺癌-ロボット支援下腹腔鏡下前立腺全摘除術	156
	11-003	膀胱腫瘍-経尿道的膀胱腫瘍切除術	97
	11-015	前立腺肥大症-経尿道的レーザー前立腺切除術	79
	11-026	腎・尿管結石症-体外衝撃波結石砕石術 1泊	38
	11-008	尿管結石-経尿道的結石砕石術(土曜日入院)	34
	11-016	前立腺肥大症-経尿道的レーザー前立腺切除術(土曜日入院)	18
	11-017	膀胱腫瘍-経尿道的膀胱腫瘍切除術(土曜日入院)	8
	11-036	腎盂尿管癌-腹腔鏡下尿管全摘出術(土曜入院)	5
	11-034	腎癌-腹腔鏡下腎摘出術(土曜日入院)	4
	11-033	腎癌-腹腔鏡下腎摘出術	4
	11-035	腎盂尿管癌-腹腔鏡下尿管全摘出術	3
	11-007	真性包茎・仮性包茎-環状切除術クリニカルパス	3
	11-029	間質性膀胱炎-水圧拡張術	2
	11-019	腎癌-腎摘除術(開腹)クリニカルパス(土曜日入院)	1
11-010	腎癌-腎摘除術(開腹)クリニカルパス	1	
循環器内科	05-001	心臓カテーテル検査1泊2日クリニカルパス	337
	05-006	経皮的冠動脈形成術1泊2日クリニカルパス	160
	05-012	心臓電気生理学的検査・経皮的カテーテル心筋焼灼術(2泊3日)クリニカルパス	141
	05-010	ICD、CRT-D、CRT植え込み術クリニカルパス	85
	05-003	冠動脈造影法2泊3日(前日入院)クリニカルパス	37
	05-007	経皮的冠動脈形成術(ソケイアプローチ)1泊2日クリニカルパス	31
	05-011	経皮的末梢血管形成術(1泊2日、ソケイ)クリニカルパス	30
	05-004	経皮的冠動脈形成術2泊3日クリニカルパス(前日入院)	14
	03-001	睡眠時無呼吸症候群-睡眠ポリグラフ検査	4
05-008	経皮的冠動脈形成術(ソケイアプローチ、前日入院)2泊3日クリニカルパス	2	
消化器内科	06-004	内視鏡的大腸ポリープ切除術(術後1泊)クリニカルパス	305
	06-026	内視鏡的大腸ポリープ切除術(午前入院術後1泊)クリニカルパス	375
	06-024	内視鏡的粘膜下層剥離術	55
	06-016	内視鏡的逆行性膵胆管造影(ERCP)	26
	06-027	肝生検(2泊3日)	16
	06-032	大腸内視鏡粘膜下層剥離術(午前)	53
	06-028	胃腺腫・ESD(9日間)	8
	06-030	TACE 9日間(肝動脈化学塞栓術)	9
	06-033	大腸内視鏡的粘膜下層剥離術(午後検査)	42
	06-005	内視鏡的大腸ポリープ切除術(術後2泊)クリニカルパス	3

診療科	院内パスコード	クリニカルパス名	適用症例数
外科 (消化器外科・ 乳腺外科・ 呼吸器外科)	06-002	臍径ヘルニア・臍ヘルニアヘルニア根治術クリニカルパス	218
	06-003	胆石症-腹腔鏡下胆嚢摘出術クリニカルパス	126
	06-014	虫垂炎-虫垂切除術クリニカルパス	95
	06-023	大腸癌-結腸切除術クリニカルパス	75
	09-001	乳癌-乳房温存術クリニカルパス	62
	04-008	肺癌-胸腔鏡下肺悪性腫瘍手術クリニカルパス	46
	09-003	乳癌-胸筋温存乳房切除術	37
	04-006	自然気胸-胸腔鏡下肺部分切除術クリニカルパス	35
	06-031	胃癌-幽門側胃切除術	33
	06-036	肝切除	19
	06-007	痔核-痔核根治術クリニカルパス	11
	06-038	臍頭十二指腸切除術	6
	04-007	経気管支鏡の肺生検	5
	06-035	ジオン療法	4
	06-016	内視鏡的逆行性膵胆管造影(ERCP)	3
	99-003	中心静脈ポート挿入	3
	06-037	臍体尾部切除術	2
	06-033	大腸内視鏡の粘膜下層剥離術(午後検査)	1
	06-026	内視鏡的大腸ポリープ切除術(午前入院術後1泊)クリニカルパス	1
耳鼻いんこう科・ 頭頸部外科	03-001	睡眠時無呼吸症候群-睡眠ポリグラフ検査	86
	03-005	突発性難聴クリニカルパス	74
	03-002	慢性副鼻腔炎・鼻中隔彎曲症・頬部嚢胞クリニカルパス	56
	04-003	扁桃炎-口蓋扁桃摘出術クリニカルパス	44
	03-003	喉頭ポリープ・喉頭肉腫-顕微鏡下喉頭微細手術	41
	03-008	顔面神経麻痺	33
	03-004	慢性中耳炎・真珠腫性中耳炎-鼓室形成術クリニカルパス	31
	10-005	甲状腺腫瘍クリニカルパス	27
	03-006	良性耳下腺腫瘍-耳下腺腫瘍摘出術クリニカルパス	27
	03-007	唾石症クリニカルパス	4
06-029	局所麻酔下手術 一泊入院	1	
整形外科	16-013	大腿骨頸部骨折-人工骨頭挿入術クリニカルパス	80
	16-014	抜釘術クリニカルパス(2泊3日)	70
	16-018	大腿骨転子部骨折-親血の整復内固定術クリニカルパス	44
	16-015	抜釘術クリニカルパス(5泊6日)	40
	16-005	前十字靭帯損傷-ACL再建術クリニカルパス	38
	07-004	変形性膝関節症-人工膝関節全置換術(炎症期)クリニカルパス	33
	07-010	内視鏡下腰椎椎間板ヘルニア摘出術クリニカルパス	32
	16-004	膝内障-関節鏡手術クリニカルパス	31
	16-016	肩腱板縫合術クリニカルパス	29
	07-008	変形性膝関節症-人工膝関節全置換術 リハビリ期クリニカルパス	29
	07-009	神経根ブロック1泊2日クリニカルパス	29
	07-002	変形性股関節症-人工股関節全置換術 炎症期クリニカルパス	27
	07-006	肩インピンジメント症候群-関節鏡手術クリニカルパス	25
	07-007	変形性股関節症-人工股関節全置換術 リハビリ期クリニカルパス	21
	16-017	前距腓靭帯損傷-縫合・再建術	9
	16-003	アキレス腱断裂-アキレス腱縫合術クリニカルパス	7
	07-003	頸髄症-頸椎椎弓形成術クリニカルパス	7
16-008	膝蓋骨脱臼-ET上尾法クリニカルパス	4	
07-011	変形性膝関節症-UKA(人工膝単顆置換術)	2	
腎臓内科	11-031	シャント不全-シャントPTA治療	209
	11-032	(腎臓内科)内シャント造設術	61
	11-005	腎生検	34
	11-030	IgA腎症扁桃摘後ステロイドパルス療法	10
	14-004	ADPKDサムスカ導入	1

診療科	院内パスコード	クリニカルパス名	適用症例数
眼科	02-006	白内障(片眼)ー水晶体再建術クリニカルパス	75
	02-008	硝子体手術ー硝子体手術クリニカルパス(白内障併用)	34
	02-003	硝子体手術ー硝子体手術クリニカルパス	10
	02-004	緑内障ー緑内障手術クリニカルパス	4
	02-007	緑内障ー緑内障手術クリニカルパス(白内障手術併用)	1
	02-005	網膜剥離ー網膜復位術クリニカルパス	1
小児科	08-005	食物経口負荷試験	62
	10-003	ムコ多糖症Ⅰ型 酵素補充療法クリニカルパス	50
	15-001	川崎病	30
	11-014	排尿時膀胱造影(VCG)クリニカルパス	19
	11-022	小児尿路感染症パス	12
	13-004	伴性無γグロブリン血症クリニカルパス	10
	14-005	新生児黄疸クリニカルパス	8
	08-008	日帰り食物経口負荷試験	4
	11-023	小児尿路感染症パス(水曜日入院用)	3
	15-002	川崎病肝障害	2
	13-005	低γグロブリン血症クリニカルパス	1
	14-001	新生児クリニカルパス	1
08-007	アトピー性皮膚炎入院	1	
美容外科	02-010	眼瞼下垂症ー眼瞼挙筋短縮術クリニカルパス	94
脳神経外科	01-001	慢性硬膜下血腫ー穿頭血腫除去術クリニカルパス	72
	01-010	内頸動脈血栓内膜剥離術(内頸動脈狭窄症、CEA)	19
	01-002	未破裂性脳動脈瘤ークリッピング術クリニカルパス	12
	01-011	脳室ー腹腔シャント術クリニカルパス	10
	01-007	脳血管造影(一泊二日入院)クリニカルパス	9
	01-009	ラクナ梗塞(中～重症)クリニカルパス	2
小児外科	06-006	臍径ヘルニア(小児)ーヘルニア根治術クリニカルパス	30
	14-002	停留精巣(小児)ー精巣固定術クリニカルパス	6
	11-028	小児陰嚢水腫(ヌック管水腫)ー根治術クリニカルパス	6
	14-003	小児臍ヘルニアー根治術クリニカルパス	5
歯科口腔外科	06-029	局所麻酔下手術 一泊入院	89
形成外科	08-001	皮膚・皮下腫瘍摘出(切除)クリニカルパス	3
皮膚科	08-002	帯状疱疹クリニカルパス	38
	08-003	蜂窩織炎クリニカルパス	5
	05-015	下肢静脈瘤レーザー焼灼術1泊2日	59
心臓血管外科	05-013	胸腹部大動脈瘤ーステントグラフト内挿術	18
	05-004	経皮的冠状動脈形成術2泊3日クリニカルパス(前日入院)	1
	03-001	睡眠時無呼吸症候群ー睡眠ポリグラフ検査	1
神経内科	11-005	腎生検	1
腫瘍内科	03-005	突発性難聴クリニカルパス	1
外来パス	05-014	日帰り心臓カテーテル検査外来クリニカルパス	105
	11-027	前立腺がん根治的照射クリニカルパス	97
	09-002	乳房温存手術後外照射クリニカルパス	53
	09-005	乳房温存手術後寡分割照射	17
	03-009	喉頭癌放射線単独療法クリニカルパス	4
	09-004	乳房全摘出手術後外照射クリニカルパス	4
	99-001	ドセタキセル化学療法外来導入	5

1入院で複数パスを使用した場合は重複してカウント。

10. がん化学療法

10-1. 化学療法レジメン数

平成29年度	4月	5月	6月	7月	8月	9月	10月	11月	12月	1月	2月	3月
化学療法レジメン数	233	233	233	233	233	233	349	349	349	349	349	349

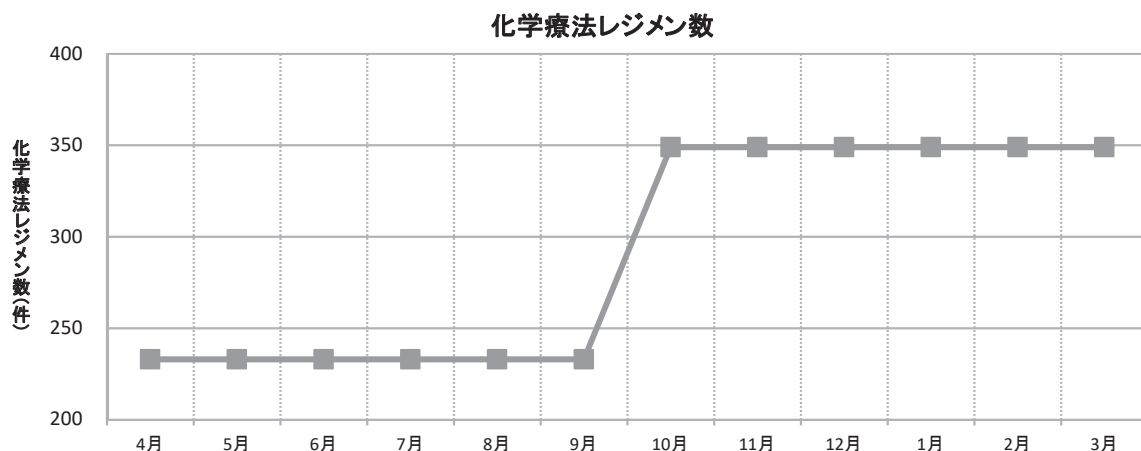

院内での使用申請に基づき集計した化学療法のレジメン数。

10-2. 化学療法施行件数

平成29年度	4月	5月	6月	7月	8月	9月	10月	11月	12月	1月	2月	3月	合計
外来化学療法施行件数	273	281	372	327	346	301	336	318	321	313	336	331	3,855
入院化学療法施行件数	103	90	142	112	62	88	71	85	98	98	101	124	1,174
化学療法施行件数の合計	376	371	514	439	408	389	407	403	419	411	437	455	5,029

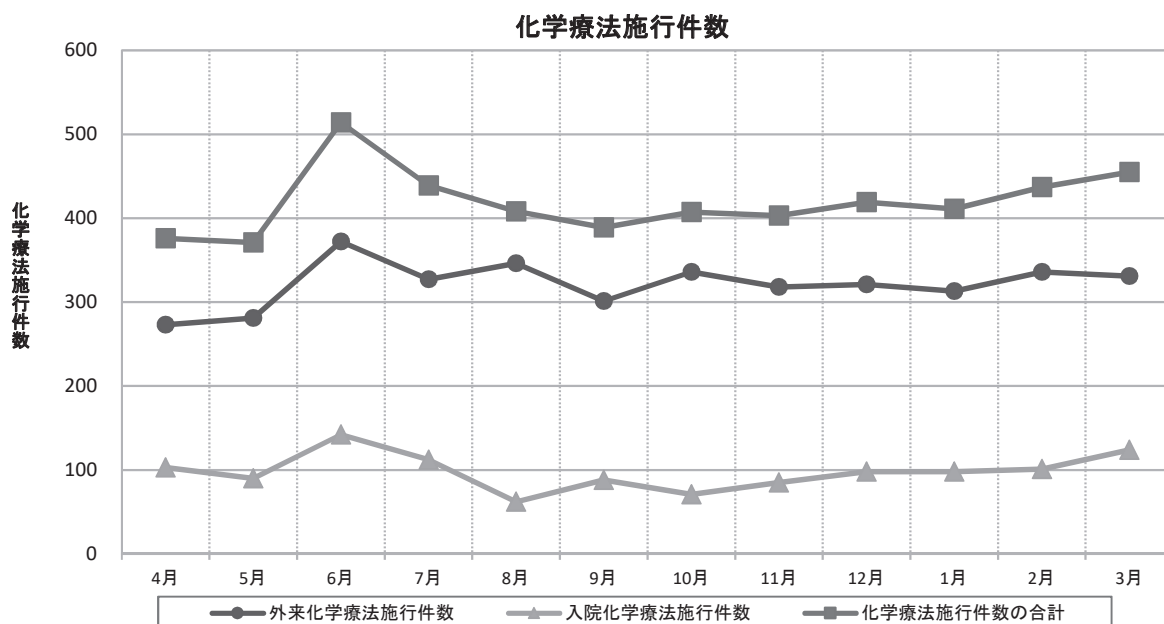

無菌製剤処理料1を算定した件数をカウント。

10-3. 化学療法レジメン一覧

プロトコールコード
非ホジキンリンパ腫:2-CdA
非ホジキンリンパ腫:Bendamustine
非ホジキンリンパ腫:Brentuximab Vedotin【限定薬品】
非ホジキンリンパ腫:CHASE
非ホジキンリンパ腫:CHASER
非ホジキンリンパ腫:CHOP
非ホジキンリンパ腫:CVP
非ホジキンリンパ腫:DeVIC+RT①Stage I E
非ホジキンリンパ腫:DeVIC+RT②Stage II E
非ホジキンリンパ腫:FC
非ホジキンリンパ腫:FLU
非ホジキンリンパ腫:Forodesine【限定薬品】
非ホジキンリンパ腫:GCD
非ホジキンリンパ腫:Ibrutinib①SLL【限定薬品】
非ホジキンリンパ腫:Ibrutinib②MCL【限定薬品】
非ホジキンリンパ腫:Lenalidomide【限定薬品】
非ホジキンリンパ腫:MST-16+VP-16
非ホジキンリンパ腫:R-Bendamustine
非ホジキンリンパ腫:R-CHOP
非ホジキンリンパ腫:R-CVP
非ホジキンリンパ腫:R-GCD
非ホジキンリンパ腫:Rituximab
非ホジキンリンパ腫:R-THP-COP
非ホジキンリンパ腫:Rメンテナンス
非ホジキンリンパ腫:THP-COP
非ホジキンリンパ腫:VR-CAP
ホジキンリンパ腫:ABVd
ホジキンリンパ腫:ABVD
ホジキンリンパ腫:Brentuximab Vedotin【限定薬品】
ホジキンリンパ腫:GCD
ホジキンリンパ腫:Nivolumab【限定薬品】
多発性骨髄腫:BD①寛解導入
多発性骨髄腫:BD②維持
多発性骨髄腫:Carfilzomib+DEX①1コース目【限定薬品】
多発性骨髄腫:Carfilzomib+DEX②2コース目～【限定薬品】
多発性骨髄腫:Carfilzomib+Ld①1コース目【限定薬品】
多発性骨髄腫:Carfilzomib+Ld②2～12コース目【限定薬品】
多発性骨髄腫:Carfilzomib+Ld③13コース目～【限定薬品】
多発性骨髄腫:Elotuzumab+Ld①1～2コース目【限定薬品】
多発性骨髄腫:Elotuzumab+Ld②3コース目～【限定薬品】
多発性骨髄腫:high dose DEX①注射
多発性骨髄腫:high dose DEX②内服
多発性骨髄腫:Ld【限定薬品】
多発性骨髄腫:MP
多発性骨髄腫:MPB①1～4コース目
多発性骨髄腫:MPB②5～9コース目
多発性骨髄腫:MPB③1週毎Bortezomib
多発性骨髄腫:Panobinostat+BD①1～8コース目【限定薬品】
多発性骨髄腫:Panobinostat+BD②9～16コース目【限定薬品】
多発性骨髄腫:Pomalidomide+DEX【限定薬品】
多発性骨髄腫:VAD①急速投与
多発性骨髄腫:VAD②標準投与
慢性骨髄性白血病:Dasatinib①CP
慢性骨髄性白血病:Dasatinib②AP・BC
慢性骨髄性白血病:Imatinib①CP
慢性骨髄性白血病:Imatinib②AP・BC
慢性骨髄性白血病:Nilotinib①CP初発
慢性骨髄性白血病:Nilotinib②CP2nd line以降・AP

プロトコールコード
慢性骨髄性白血病:Bosutinib【限定薬品】
慢性骨髄性白血病:Ponatinib【限定薬品】
急性骨髄性白血病:low dose Ara-C①皮下注射
急性骨髄性白血病:low dose Ara-C②持続静注
急性骨髄性白血病:low dose Ara-C+ACR①65歳未満
急性骨髄性白血病:low dose Ara-C+ACR②65歳以上
急性骨髄性白血病:SPAC①2週間服用
急性骨髄性白血病:SPAC②3週間服用
急性骨髄性白血病:SPAC+VP-16
慢性リンパ性白血病:Bendamustine
慢性リンパ性白血病:FLU
慢性リンパ性白血病:FC
慢性リンパ性白血病:Ibrutinib【限定薬品】
慢性好酸球性白血病・好酸球増多症候群:Imatinib
急性前骨髄球性白血病:ATRA①寛解導入
急性前骨髄球性白血病:ATRA②維持
急性前骨髄球性白血病:ATO①寛解導入【限定薬品】
急性前骨髄球性白血病:ATO②寛解後【限定薬品】
骨髄異形成症候群:Azacitidine①皮下注射
骨髄異形成症候群:Azacitidine②点滴静注
骨髄異形成症候群:Lenalidomide【限定薬品】
肝癌:DDP
肝癌:EPI
肝癌:EPI+Lipiodol
肝癌:Miriplitin
肝癌:Sorafenib
肝癌:Regorafenib【限定薬品】
本態性血小板血症:Anagrelide【限定薬品】
本態性血小板血症:HU
真性多血症:HU
真性多血症:Ruxolitinib
骨髄線維症:Ruxolitinib【限定薬品】
乳癌:AC
乳癌:Anastrozole
乳癌:Anastrozole+Trastuzumab
乳癌:Capecitabine+Lapatinib
乳癌:Capecitabine+1週毎Trastuzumab
乳癌:Capecitabine+3週毎Trastuzumab
乳癌:Capecitabine①B法
乳癌:Capecitabine②A法
乳癌:classical CMF
乳癌:DTX
乳癌:DTX+1週毎Trastuzumab
乳癌:DTX+3週毎Trastuzumab
乳癌:DTX+Trastuzumab+Pertuzumab【限定薬品】
乳癌:EC①術前・術後補助
乳癌:EC②進行・再発
乳癌:Eribulin
乳癌:Exemestane
乳癌:Exemestane+Everolimus
乳癌:FEC100
乳癌:Fulvestrant
乳癌:GEM
乳癌:GT
乳癌:Letrozole
乳癌:Letrozole+Lapatinib
乳癌:MPA
乳癌:nab-PTX

プロトコールコード
乳癌:PTX
乳癌:PTX+Trastuzumab
乳癌:S-1
乳癌:TAM
乳癌:TAM+4週毎Goserelin
乳癌:TAM+12週毎Goserelin
乳癌:TC
乳癌:T-DM1【限定薬品】
乳癌:Toremifene①2nd line以降
乳癌:Toremifene②術後補助
乳癌:Trastuzumab①1週毎
乳癌:Trastuzumab②3週毎
乳癌:UFT
乳癌:VNR
乳癌:VNR+1週毎Trastuzumab
乳癌:VNR+3週毎Trastuzumab
乳癌:weekly PTX
乳癌:weekly PTX+Bmab
乳癌:weekly PTX+1週毎Trastuzumab
乳癌:weekly PTX+3週毎Trastuzumab
乳癌:XC
非小細胞肺癌:Afatinib【限定薬品】
非小細胞肺癌:Alectinib【限定薬品】
非小細胞肺癌:Bmabメンテナンス
非小細胞肺癌:CBDCA+PEM
非小細胞肺癌:CBDCA+PTX
非小細胞肺癌:CBDCA+PTX+Bmab
非小細胞肺癌:CBDCA+RT
非小細胞肺癌:CBDCA+S-1
非小細胞肺癌:CBDCA+weekly nab-PTX
非小細胞肺癌:CDDP+CPT-11
非小細胞肺癌:CDDP+DTX+RT
非小細胞肺癌:CDDP+GEM
非小細胞肺癌:CDDP+PEM
非小細胞肺癌:CDDP+PEM+Bmab
非小細胞肺癌:CDDP+S-1
非小細胞肺癌:CDDP+VNR
非小細胞肺癌:CDDP+VNR ショートハイドレーション
非小細胞肺癌:Ceritinib【限定薬品】
非小細胞肺癌:Crizotinib【限定薬品】
非小細胞肺癌:DTX
非小細胞肺癌:DTX+Ramucirumab【限定薬品】
非小細胞肺癌:Erlotinib
非小細胞肺癌:Gefitinib
非小細胞肺癌:GEM
非小細胞肺癌:Nedaplatin+DTX
非小細胞肺癌:Nivolumab【限定薬品】
非小細胞肺癌:Osimertinib【限定薬品】
非小細胞肺癌:PEM
非小細胞肺癌:PEM+Bmabメンテナンス
非小細胞肺癌:Pembrolizumab【限定薬品】
非小細胞肺癌:S-1
非小細胞肺癌:UFT
非小細胞肺癌:VNR
小細胞肺癌:AMR①2nd line 以降
小細胞肺癌:AMR②1st line
小細胞肺癌:CBDCA+VP-16
小細胞肺癌:CDDP+CPT-11

プロトコールコード
小細胞肺癌:CDDP+VP-16
小細胞肺癌:CDDP+VP-16+RT
小細胞肺癌:NGT【限定薬品】
食道癌:DTX
食道癌:FP+RT①
食道癌:FP+RT③
食道癌:FP①進行・再発
食道癌:FP②術前・術後補助
食道癌:FP③CCRT後
食道癌:weekly PTX
悪性胸膜中皮腫:CDDP+PEM
大腸癌:5-FU+MMC+RT
大腸癌:5-FU+RT
大腸癌:FL①RPMI術後補助
大腸癌:FL②RPMI進行・再発
大腸癌:FL③sLV5FU2
大腸癌:FL+Bmab①RPMI
大腸癌:FL+Bmab②sLV5FU2
大腸癌:Capecitabine
大腸癌:Capecitabine+Bmab
大腸癌:Capecitabine+RT
大腸癌:CapeOX
大腸癌:CapeOX+Bmab
大腸癌:Cmab
大腸癌:CPT-11
大腸癌:CPT-11+Cmab①CPT-11A法
大腸癌:CPT-11+Cmab②CPT-11B法
大腸癌:FOLFIRI
大腸癌:FOLFIRI+Bmab
大腸癌:FOLFIRI+Cmab
大腸癌:FOLFIRI+Pmab
大腸癌:FOLFIRI+Rmab【限定薬品】
大腸癌:FOLFOX4
大腸癌:FOLFOX4+Bmab
大腸癌:IRIS
大腸癌:mFOLFOX6
大腸癌:mFOLFOX6+Bmab
大腸癌:mFOLFOX6+Cmab
大腸癌:mFOLFOX6+Pmab
大腸癌:Pmab
大腸癌:Regorafenib【限定薬品】
大腸癌:S-1
大腸癌:SOX
大腸癌:SOX+Bmab
大腸癌:TAS-102【限定薬品】
大腸癌:UFT
大腸癌:UFT+LV
膵癌:FOLFIRINOX
膵癌:GEM
膵癌:GEM+nab-PTX
膵癌:S-1
GIST:Imatinib
GIST:Regorafenib【限定薬品】
GIST:Sunitinib
胃癌:5-FU
胃癌:CapeOX
胃癌:CPT-11
胃癌:DTX

プロトコールコード
胃癌:nab-PTX
胃癌:Rmab【限定薬品】
胃癌:S-1
胃癌:S-1+CDDP
胃癌:S-1+DTX
胃癌:SOX
胃癌:Trastuzumabメンテナンス
胃癌:UFT
胃癌:weekly PTX
胃癌:weekly PTX+Rmab【限定薬品】
胃癌:XP+Trastuzumab
胆道癌:GEM
胆道癌:GEM+CDDP
胆道癌:S-1
尿路上皮癌:BCG膀胱注入②イムノブラダー
尿路上皮癌: CBDCA+GEM
尿路上皮癌: DTX
尿路上皮癌: GC
尿路上皮癌: M-VAC
尿路上皮癌: THP膀胱注入
尿路上皮癌: weekly PTX①毎週
尿路上皮癌: weekly PTX②3投1休
精巣腫瘍: BEP
精巣腫瘍: EP
精巣腫瘍: VIP
精巣腫瘍: VeIP
精巣腫瘍: CBDCA
前立腺癌: Abiraterone+PSL
前立腺癌: Bicalutamide
前立腺癌: Cabazitaxel+PSL【限定薬品】
前立腺癌: Degarelix
前立腺癌: DTX ホルモン感受性+例
前立腺癌: DTX+PSL CRPC例
前立腺癌: EMP
前立腺癌: Enzalutamide
前立腺癌: Flutamide
前立腺癌: Goserelin①4週毎
前立腺癌: Goserelin②12週毎
前立腺癌: Leuprorelin①4週毎
前立腺癌: Leuprorelin②12週毎
前立腺癌: 223Ra
腎癌: Axitinib
腎癌: Everolimus
腎癌: IFN- α -2b イントロンA
腎癌: IFN- α スミフェロン
腎癌: Nivolumab【限定薬品】
腎癌: Pazopanib【限定薬品】
腎癌: Sorafenib
腎癌: Sunitinib
腎癌: Teceleukin
腎癌: Tamsirolimus【限定薬品】
子宮頸癌: CDDP+NGT【限定薬品】
子宮頸癌: CDDP+RT
子宮頸癌: CDDP+PTX
子宮頸癌: CDDP+PTX+Bmab
子宮頸癌: TC
子宮体癌: AP
小細胞肺癌: CDDP+CPT-11
子宮体癌: CDDP (AP療法8コース目)

プロトコールコード
子宮体癌: MPA
子宮体癌: TC
卵巣癌: BEP
卵巣癌: Bmabメンテナンス
卵巣癌: CBDCA+GEM
卵巣癌: CBDCA+GEM+Bmab
卵巣癌: CBDCA+PLD
卵巣癌: DC
卵巣癌: dose-dense weekly TC
卵巣癌: GEM
卵巣癌: NGT【限定薬品】
卵巣癌: NGT+Bmab【限定薬品】
卵巣癌: PLD
卵巣癌: PLD+Bmab
卵巣癌: TC
卵巣癌: TC+Bmab
卵巣癌: VP-16
絨毛性腫瘍: MTX
甲状腺癌: Lenvatinib【限定薬品】
甲状腺癌: Sorafenib
甲状腺癌: Vandetanib【限定薬品】
頭頸部癌: CBDCA+5-FU
頭頸部癌: CBDCA+5-FU+Cmab
頭頸部癌: CDDP+RT①局所進行
頭頸部癌: CDDP+RT②術後補助
頭頸部癌: Cmabメンテナンス
頭頸部癌: Cmab+RT
頭頸部癌: DTX
頭頸部癌: FP
頭頸部癌: FP+Cmab
頭頸部癌: Nivolumab【限定薬品】
頭頸部癌: S-1
頭頸部癌: 超選択的動注CDDP+RT
頭頸部癌: weekly PTX
脳腫瘍: BCNU wafers
脳腫瘍: Bmab
脳腫瘍: TMZ
脳腫瘍: TMZ+Bmab+RT①RT併用期
脳腫瘍: TMZ+Bmab+RT②維持期
脳腫瘍: TMZ+Bmab+RT③Bmab期
脳腫瘍: TMZ+RT
神経内分泌腫瘍: Everolimus
神経内分泌腫瘍: Octreotide4週毎【限定薬品】
神経内分泌腫瘍: Sunitinib
悪性黒色腫: Dabrafenib【限定薬品】
悪性黒色腫: Dabrafenib+Trametinib【限定薬品】
悪性黒色腫: DTIC
悪性黒色腫: Ipilimumab【限定薬品】
悪性黒色腫: Nivolumab①2週間間隔【限定薬品】
悪性黒色腫: Nivolumab②3週間間隔【限定薬品】
悪性黒色腫: Pembrolizumab【限定薬品】
悪性黒色腫: Vemurafenib【限定薬品】
骨転移: 89Sr
悪性軟部腫瘍: DXR
悪性軟部腫瘍: Eribulin
悪性軟部腫瘍: Pazopanib【限定薬品】
悪性軟部腫瘍: Trabectedin【限定薬品】
悪性軟部腫瘍: weekly PTX
原発不明癌: CBDCA+PTX

11. チーム医療

11-1. 新規褥瘡発生率

平成29年度	4月	5月	6月	7月	8月	9月	10月	11月	12月	1月	2月	3月	合計
のべ入院患者数	18,249	18,763	18,463	18,816	19,702	19,276	19,048	19,194	20,040	19,633	18,618	20,210	230,012
新規院内発生褥瘡患者数	19	11	17	12	14	8	13	21	16	16	21	18	186
新規褥瘡発生率	0.104%	0.059%	0.092%	0.064%	0.071%	0.042%	0.068%	0.109%	0.080%	0.081%	0.113%	0.089%	0.081%

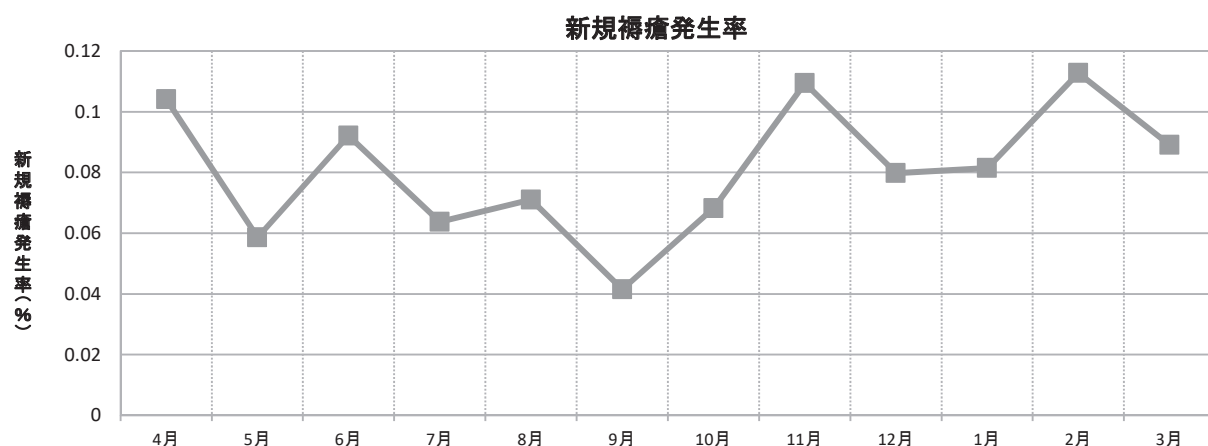

のべ入院患者数: 毎月1日から月末までののべ入院患者数。

※退院日を含む。日帰り入院は含まない。入院時すでに褥瘡保有が記録されていた患者は含まない。

調査期間より前に褥瘡の院内発生が確認され、継続して入院している患者は含まない。

新規院内発生褥瘡患者数: 月に院内で新規に発生したd2以上(DUを含む)の褥瘡患者数。

新規褥瘡発生率: 新規院内発生褥瘡患者数 / のべ入院患者数

11-2. NST回診実施患者数

平成29年度	4月	5月	6月	7月	8月	9月	10月	11月	12月	1月	2月	3月	合計
NST該当患者総数	275	352	312	318	278	236	280	242	315	318	250	256	3,432
NST回診実施患者数(のべ患者数)	66	59	71	60	66	60	58	45	64	54	53	72	728

NST該当患者総数: 栄養アセスメント結果に基づくNST該当患者数。

NST回診実施患者数(のべ患者数): 2週間に1回ペースで実施されるNST回診を実施した患者数。

※NST: それぞれの患者の栄養管理を個々の症例・各疾患治療に応じて他職種が協働して適切に実施するチーム。

12. 感染管理

12-1. 手術開始前1時間以内の予防的抗菌薬投与率

平成29年度	4月	5月	6月	7月	8月	9月	10月	11月	12月	1月	2月	3月	合計
特定術式施行患者数	40	28	44	44	39	43	45	39	51	46	46	53	518
手術執刀開始前1時間以内に 予防的抗菌薬投与を行った患者数	40	28	44	43	35	40	42	39	50	46	46	53	506
手術開始前1時間以内の 予防的抗菌薬投与率	100.0%	100.0%	100.0%	97.7%	89.7%	93.0%	93.3%	100.0%	98.0%	100.0%	100.0%	100.0%	97.7%

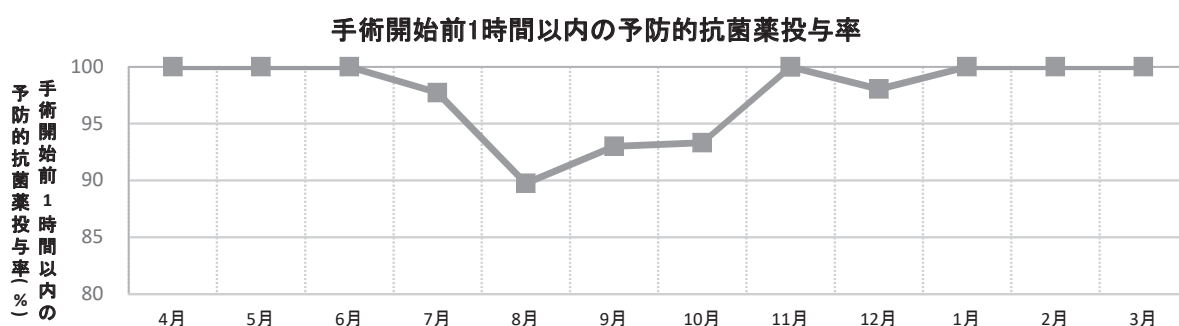

特定術式手術施行患者数:

入院中に特定術式に対する手術が行われ、かつ術中に抗菌薬が投与された患者数。ただし下記の条件に該当するものを除く。

入院時年齢が18歳未満の患者、在院日数が120日以上患者、帝王切開手術施行患者、臨床試験・治験を実施している患者、術前に感染が明記されている患者、全身/脊髄/硬膜外麻酔で行われた手術・手技が、主たる術式の前後3日(主たる術式が冠動脈バイパス手術またはそのほかの心臓手術の場合は4日)に行われた手術開始日時の24時間前に抗菌薬を投与している患者(大腸手術でフラジールおよびカナマイシンを投与されている場合は除外せず)、外来手術施行患者

手術執刀開始前1時間以内に予防的抗菌薬投与をされた患者数:

皮膚切開時間前1時間以内に予防的抗菌薬投与が開始された患者数(予防抗菌薬がバンコマイシンまたはフルオロキノロンの場合には皮膚切開時間前2時間以内に予防的抗菌薬投与が開始された患者)

手術開始前1時間以内の予防的抗菌薬投与率:

手術執刀開始前1時間以内に予防的抗菌薬投与を行った患者数 / 特定術式手術施行患者数

12-2. 菌種別の抗菌薬感受性率

菌種	薬剤名	平成29年度											
		4月	5月	6月	7月	8月	9月	10月	11月	12月	1月	2月	3月
MRSA	バンコマイシン	100.0%	100.0%	100.0%	100.0%	100.0%	100.0%	100.0%	100.0%	100.0%	100.0%	100.0%	100.0%
	アルベカシン	100.0%	100.0%	96.0%	100.0%	100.0%	97.0%	100.0%	100.0%	100.0%	100.0%	100.0%	100.0%
緑膿菌	メロペネム	92.0%	93.0%	93.0%	96.0%	89.0%	93.0%	97.0%	98.0%	98.0%	96.0%	98.0%	95.0%
	セフェピム	90.0%	93.0%	95.0%	96.0%	91.0%	81.0%	90.0%	93.0%	96.0%	90.0%	96.0%	95.0%
	ピペラシリン	88.0%	96.0%	91.0%	96.0%	91.0%	81.0%	84.0%	93.0%	96.0%	94.0%	96.0%	98.0%
セラチア	メロペネム	100.0%	100.0%	100.0%	100.0%	100.0%	100.0%	100.0%	100.0%	100.0%	100.0%	100.0%	88.0%
	セフェピム	100.0%	100.0%	100.0%	100.0%	100.0%	100.0%	100.0%	100.0%	100.0%	100.0%	100.0%	88.0%

分母: 薬剤感受性検査を行った検体数(「S」・「I」・「R」の総数)。

分子: 薬剤感受性の結果が「S」の検体数。

※薬剤感受性のSIR評価: 「S」=感受性、「I」=中間、「R」=耐性

12-3. 抗菌薬の使用推移

抗菌薬種類	薬剤名	DDD (g)	平成29年度												
			4月	5月	6月	7月	8月	9月	10月	11月	12月	1月	2月	3月	
テトラサイクリン	ミノサイクリン	0.2	0.11	0.05	0.22	0.08	0.21	0.17	0.11	0.09	0.21	0.07	0.06	0.11	
グリシルサイクリン	チゲサイクリン	0.1	0.00	0.00	0.00	0.00	0.00	0.00	0.00	0.00	0.00	0.00	0.00	0.00	
クロラムフェニコール	クロラムフェニコール	3.0	0.00	0.00	0.00	0.00	0.00	0.00	0.00	0.00	0.00	0.00	0.00	0.00	
ペニシリン	アンピシリン	2.0	1.26	1.16	1.81	2.88	1.04	0.85	1.20	1.68	1.03	1.41	0.72	0.98	
	ピペラシリン	14.0	0.22	0.16	0.12	0.17	0.22	0.07	0.11	0.10	0.06	0.05	0.17	0.18	
	ベンジルペニシリン	3.6	0.00	1.15	0.53	0.34	0.79	0.16	0.60	0.54	0.85	0.73	0.12	0.13	
	アンピシリン/ スルバクタム	6.0	4.42	5.32	4.34	4.47	4.10	3.33	4.22	3.88	3.30	4.52	3.48	3.38	
	ピペラシリン/ タゾバクタム	14.0	1.04	1.24	1.70	1.26	1.89	1.57	1.45	1.63	1.66	1.94	1.56	1.44	
	アスポキシシリン	4.0	0.00	0.00	0.00	0.00	0.00	0.00	0.00	0.00	0.00	0.00	0.00	0.00	0.00
	アンピシリン/ クロキサシリン	2.0	0.00	0.00	0.00	0.00	0.00	0.00	0.00	0.00	0.00	0.00	0.00	0.00	0.00
セフェム	セファロチン	4.0	0.00	0.00	0.00	0.00	0.00	0.00	0.00	0.00	0.00	0.00	0.00	0.00	
	セファゾリン	3.0	3.43	4.08	4.53	3.31	4.14	4.24	4.45	4.15	4.24	3.43	3.32	5.00	
	セフォチアム	4.0	0.00	0.00	0.00	0.00	0.00	0.00	0.00	0.00	0.00	0.00	0.00	0.00	
	セフメタゾール	4.0	1.92	1.96	2.17	2.06	2.30	2.02	2.25	1.72	1.65	1.52	1.48	1.67	
	セフミノクス	4.0	0.00	0.00	0.00	0.00	0.00	0.00	0.00	0.00	0.00	0.00	0.00	0.00	
	セフペラゾン	2.0	0.00	0.00	0.00	0.00	0.00	0.00	0.00	0.00	0.00	0.00	0.00	0.00	
	フロモキセフ	2.0	0.00	0.00	0.00	0.00	0.00	0.00	0.00	0.00	0.00	0.00	0.00	0.00	
	セフォタキシム	4.0	0.03	0.03	0.00	0.02	0.09	0.03	0.03	0.04	0.07	0.03	0.00	0.04	
	セフタジジム	4.0	0.05	0.08	0.08	0.23	0.18	0.07	0.02	0.02	0.02	0.04	0.07	0.11	
	セフスロジン	4.0	0.00	0.00	0.00	0.00	0.00	0.00	0.00	0.00	0.00	0.00	0.00	0.00	
	セフトリアキソン	2.0	1.70	2.06	2.26	2.43	2.23	1.56	1.68	1.86	2.22	1.60	1.64	1.94	
	セフメノキシム	2.0	0.00	0.00	0.00	0.00	0.00	0.00	0.00	0.00	0.00	0.00	0.00	0.00	
	ラタモキセフ	4.0	0.00	0.00	0.00	0.00	0.00	0.00	0.00	0.00	0.00	0.00	0.00	0.00	
	セフォジジム	2.0	0.00	0.00	0.00	0.00	0.00	0.00	0.00	0.00	0.00	0.00	0.00	0.00	
	セフォペラゾン	4.0	0.00	0.00	0.00	0.00	0.00	0.00	0.00	0.00	0.00	0.00	0.00	0.00	
	スルバクタム/ セフォペラゾン	4.0	0.48	0.39	0.38	0.37	0.49	0.40	0.22	0.28	0.41	0.23	0.37	0.47	
	セフェピム	2.0	1.88	1.50	1.02	0.95	1.20	1.19	1.26	0.92	1.47	1.43	1.77	2.19	
	セフピロム	4.0	0.00	0.00	0.00	0.00	0.00	0.00	0.00	0.00	0.00	0.00	0.00	0.00	
	セフォゾبران	4.0	0.00	0.00	0.00	0.00	0.00	0.00	0.00	0.00	0.00	0.00	0.00	0.00	
	モノバクタム	アズトレオナム	4.0	0.00	0.00	0.00	0.00	0.00	0.00	0.00	0.00	0.00	0.00	0.00	0.00
カルモナム		2.0	0.00	0.00	0.00	0.00	0.00	0.00	0.00	0.00	0.00	0.00	0.00	0.00	
カルバペネム	メロペネム	2.0	2.08	2.08	1.86	1.94	2.78	2.81	2.40	2.27	2.51	3.49	2.21	2.22	
	ドリペネム	1.5	0.16	0.11	0.04	0.02	0.04	0.09	0.04	0.00	0.00	0.03	0.00	0.07	
	ピアペネム	1.2	0.00	0.00	0.00	0.00	0.00	0.00	0.00	0.00	0.00	0.00	0.00	0.00	
	パニペネム/ ベタミブロン	2.0	0.00	0.00	0.00	0.14	0.11	0.00	0.00	0.00	0.00	0.00	0.00	0.00	
	イミペネム/ シラスタチン	2.0	0.00	0.00	0.00	0.00	0.00	0.00	0.00	0.00	0.00	0.00	0.00	0.00	
その他	スルファメトキサゾール/ トリメプリーム	1.92	0.00	0.00	0.00	0.00	0.00	0.00	0.02	0.11	0.03	0.00	0.00	0.00	
マクロライド	エリスロマイシン	1.0	0.00	0.00	0.00	0.00	0.00	0.00	0.00	0.00	0.00	0.01	0.00	0.00	
	アジスロマイシン	0.5	0.11	0.11	0.04	0.11	0.21	0.21	0.13	0.25	0.26	0.27	0.23	0.40	

抗菌薬種類	薬剤名	DDD (g)	平成29年度											
			4月	5月	6月	7月	8月	9月	10月	11月	12月	1月	2月	3月
リンコマイシン	クリンダマイシン	1.8	0.38	0.23	0.53	0.46	0.44	0.13	0.23	0.14	0.15	0.20	0.18	0.13
	リンコマイシン	1.8	0.00	0.00	0.00	0.00	0.00	0.00	0.00	0.00	0.00	0.00	0.00	0.00
ストレプトグラミン	キヌプリスチン/ ダルホプリスチン	1.5	0.00	0.00	0.00	0.00	0.00	0.00	0.00	0.00	0.00	0.00	0.00	0.00
アミノグリコシド	ストレプトマイシン	1.0	0.00	0.00	0.00	0.00	0.00	0.00	0.00	0.00	0.00	0.00	0.00	0.00
	トブラマイシン	0.24	0.00	0.00	0.00	0.00	0.00	0.00	0.00	0.00	0.00	0.00	0.00	0.00
	ゲンタマイシン	0.24	0.04	0.05	0.04	0.06	0.05	0.05	0.11	0.03	0.10	0.11	0.07	0.05
	カナマイシン	1.0	0.00	0.00	0.00	0.00	0.00	0.00	0.00	0.00	0.00	0.00	0.00	0.00
	アミカシン	1.0	0.15	0.16	0.09	0.06	0.06	0.09	0.06	0.10	0.03	0.02	0.00	0.01
	ジベカシン	0.14	0.00	0.00	0.00	0.00	0.00	0.00	0.00	0.00	0.00	0.00	0.00	0.00
	リボスタマイシン	1.0	0.00	0.00	0.00	0.00	0.00	0.00	0.00	0.00	0.00	0.00	0.00	0.00
	イセパマイシン	0.4	0.00	0.00	0.00	0.00	0.00	0.00	0.00	0.00	0.00	0.00	0.00	0.00
	アルベカシン	0.2	0.19	0.08	0.01	0.04	0.00	0.00	0.00	0.00	0.00	0.00	0.00	0.00
キノロン	シプロフロキサシン	0.5	0.12	0.07	0.03	0.19	0.56	0.12	0.16	0.40	0.23	0.07	0.06	0.23
	バズフロキサシン	1.0	0.00	0.00	0.00	0.00	0.00	0.00	0.00	0.00	0.00	0.00	0.00	0.00
	レボフロキサシン	0.5	0.04	0.02	0.01	0.05	0.06	0.07	0.03	0.07	0.00	0.00	0.00	0.00
グリコペプチド	バンコマイシン	2.0	1.50	0.74	0.74	0.77	0.97	0.61	0.45	0.65	0.46	0.58	0.69	0.78
	テイコブラニン	0.4	0.26	0.00	0.00	0.02	0.07	0.04	0.00	0.00	0.00	0.04	0.05	0.12
その他	ホスホマイシン	8.0	0.00	0.01	0.00	0.05	0.02	0.02	0.00	0.02	0.02	0.03	0.03	0.00
アミノグリコシド	スペクチノマイシン	3.0	0.00	0.00	0.00	0.00	0.00	0.00	0.00	0.00	0.00	0.00	0.00	0.00
サルファ剤	スルファジメトキシ	0.5	0.00	0.00	0.00	0.00	0.00	0.00	0.00	0.00	0.00	0.00	0.00	0.00
その他	ヘキサミン	2.0	0.00	0.00	0.00	0.00	0.00	0.00	0.00	0.00	0.00	0.00	0.00	0.00
オキサゾリシ	リネゾリド	1.2	0.00	0.09	0.11	0.04	0.00	0.01	0.06	0.00	0.00	0.00	0.00	0.00
リポペプチド	ダプトマイシン	0.28	0.04	0.00	0.12	0.17	0.17	0.20	0.33	0.06	0.03	0.15	0.03	0.08
ポリペプチド	コリスチン	1.0	0.00	0.00	0.00	0.00	0.00	0.00	0.00	0.00	0.00	0.00	0.00	0.00
その他	メロニダゾール	1.5	0.00	0.07	0.05	0.09	0.10	0.04	0.08	0.03	0.22	0.00	0.00	0.00
抗結核	イソニアジド	0.3	0.00	0.00	0.00	0.00	0.00	0.00	0.00	0.00	0.00	0.00	0.00	0.00
	エンビオマイシン	1.0	0.00	0.00	0.00	0.00	0.00	0.00	0.00	0.00	0.00	0.00	0.00	0.00
抗真菌	アムホテリシンB	0.035	0.00	0.00	0.00	0.00	0.00	0.00	0.00	0.00	0.00	0.00	0.00	0.00
	リボソーマルアム ホテリシンB	0.035	0.00	0.00	0.00	0.00	0.00	0.00	0.00	0.15	0.00	0.10	0.00	0.00
	ミコナゾール	1.0	0.00	0.00	0.00	0.00	0.00	0.00	0.00	0.00	0.00	0.00	0.00	0.00
	フルコナゾール	0.2	0.64	0.21	0.00	0.17	0.27	0.27	0.19	0.02	0.04	0.02	0.00	0.07
	ホスフルコナゾール	0.2	0.00	0.00	0.00	0.00	0.00	0.00	0.00	0.00	0.00	0.00	0.00	0.00
	イトラコナゾール	0.2	0.00	0.00	0.00	0.00	0.00	0.00	0.00	0.00	0.00	0.00	0.00	0.00
	ポリコナゾール	0.4	0.04	0.00	0.00	0.00	0.08	0.00	0.00	0.00	0.03	0.05	0.00	0.00
	カスポファンギン	0.05	0.00	0.00	0.00	0.00	0.00	0.00	0.00	0.00	0.00	0.00	0.00	0.00
	ミカファンギン	0.1	0.38	0.14	0.04	0.11	0.18	0.17	0.03	0.12	0.06	0.19	0.19	0.01
	ペンタミジン	0.28	0.01	0.02	0.00	0.00	0.00	0.02	0.00	0.00	0.05	0.01	0.00	0.00

抗菌薬の使用量は、AUD値 (Antimicrobial use density) で算出。

AUD値 (Antimicrobial Use Density): 抗菌薬使用量の評価方法であり、100患者入院日数あたりの抗菌薬使用量を表す。

AUD: 月内の抗菌薬使用量 (g) / DDD (g) × 月内の入院患者延べ日数 × 100

DDD (Defined Daily Dose):

病院間での比較のため、抗菌薬使用率を標準化する目的で使用。解析機関単位 (g)。1,000患者入院日数あたりの規定1日ドーズの数で示される。

12-4.デバイスサーベイランス

(a) 中心静脈カテーテル関連血流感染発生率

平成29年度	4月	5月	6月	7月	8月	9月	10月	11月	12月	1月	2月	3月	合計
中心静脈カテーテルのべ使用日数	185	109	182	164	178	130	133	185	123	260	211	182	2,042
中心静脈カテーテル関連血流感染発生件数	0	0	0	0	1	0	0	0	0	0	1	0	2
中心静脈カテーテル関連血流感染発生率	0.0‰	0.0‰	0.0‰	0.0‰	5.6‰	0.0‰	0.0‰	0.0‰	0.0‰	0.0‰	4.7‰	0.0‰	1.0‰

(b) 尿道留置カテーテル関連感染発生率

平成29年度	4月	5月	6月	7月	8月	9月	10月	11月	12月	1月	2月	3月	合計
尿道留置カテーテルのべ使用日数	318	227	328	267	300	273	339	343	310	409	351	354	3,819
尿道留置カテーテル関連感染発生件数	0	0	0	0	0	0	1	1	0	0	0	0	2
尿道留置カテーテル関連感染発生率	0.0‰	0.0‰	0.0‰	0.0‰	0.0‰	0.0‰	2.9‰	2.9‰	0.0‰	0.0‰	0.0‰	0.0‰	0.5‰

(c) 人工呼吸器関連肺炎発生率

平成29年度	4月	5月	6月	7月	8月	9月	10月	11月	12月	1月	2月	3月	合計
人工呼吸器のべ使用日数	118	77	149	108	169	89	149	147	89	191	136	150	1,572
人工呼吸器関連肺炎発生件数	0	0	1	0	2	0	1	0	0	1	1	0	6
人工呼吸器関連肺炎発生率	0.0‰	0.0‰	6.7‰	0.0‰	11.8‰	0.0‰	6.7‰	0.0‰	0.0‰	5.2‰	7.4‰	0.0‰	3.8‰

デバイスサーベイランス

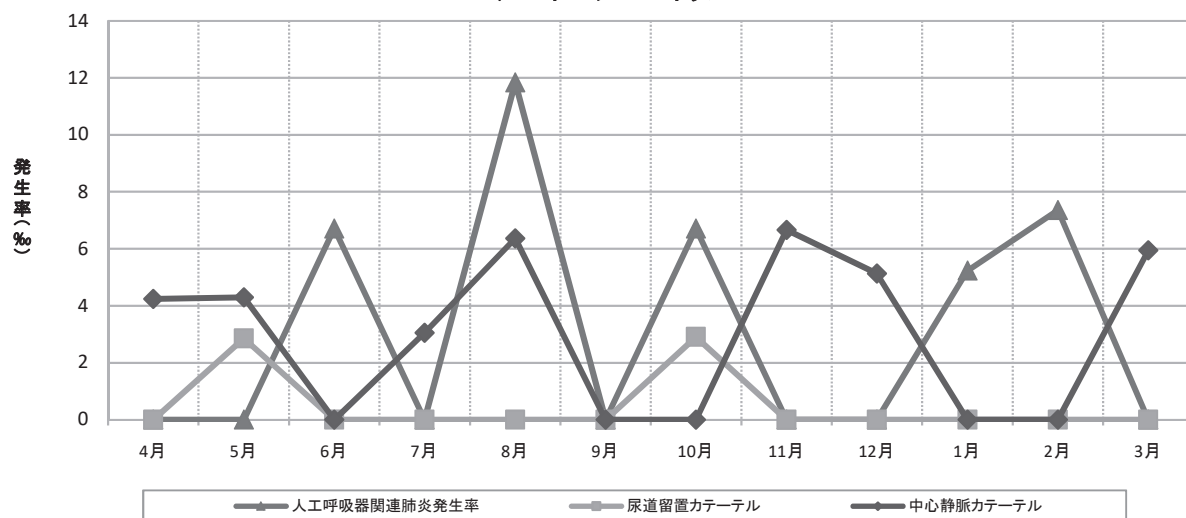

ICU病棟において集計

各発生率: 各発生件数 / 各デバイスのべ使用日数

13. 安全管理

13-1. 安全管理報告書提出件数

(a) レベル別 安全管理報告書提出件数

平成29年度		4月	5月	6月	7月	8月	9月	10月	11月	12月	1月	2月	3月	合計	
インシデント	レベル0	83	53	76	64	107	88	82	44	61	44	33	40	775	
	レベル1	248	230	226	215	283	255	241	246	336	207	216	216	2,919	
	レベル2	77	66	72	84	61	82	77	74	80	81	75	75	904	
	レベル3a	86	100	77	81	92	93	101	92	118	118	124	109	1,191	
アクシデント	レベル3b	9	1	3	3	3	11	3	1	5	3	7	2	51	
	レベル4a	0	0	0	0	0	0	1	0	0	0	0	0	1	
	レベル4b	0	0	0	2	0	0	0	0	0	2	0	0	4	
	レベル5	0	0	0	1	0	0	0	0	0	0	0	0	1	
その他	レベルA	29	28	29	39	20	29	28	24	38	39	36	35	374	
転倒・転落	インシデント	損傷レベル1	62	28	44	41	56	58	52	45	71	61	62	57	637
		損傷レベル2	12	10	12	10	9	9	11	5	8	13	13	14	126
	アクシデント	損傷レベル3	0	2	2	0	1	1	1	1	0	0	0	0	8
		損傷レベル4	3	0	0	0	2	4	5	3	1	2	4	2	26
		損傷レベル5	0	0	0	0	0	0	0	0	0	0	0	0	0
合計		609	518	541	540	634	630	602	535	718	570	570	550	7,017	

区分別 安全管理報告書提出割合

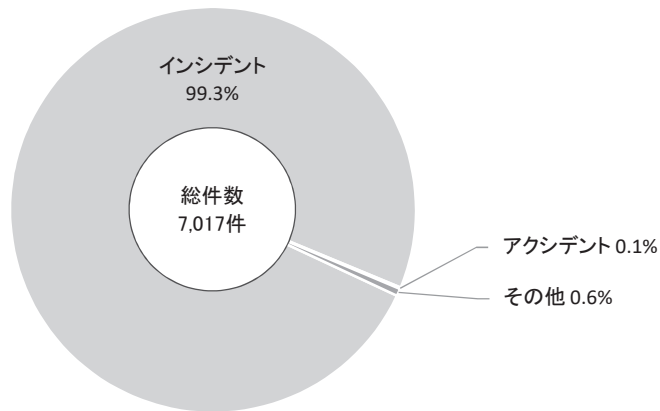

インシデント 月別 安全管理報告書提出件数

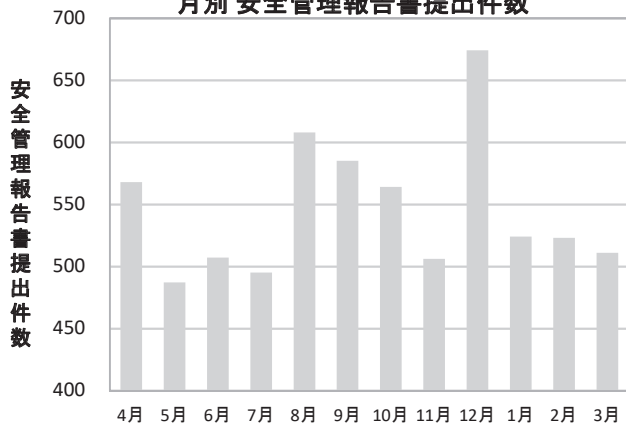

アクシデント 月別 安全管理報告書提出件数

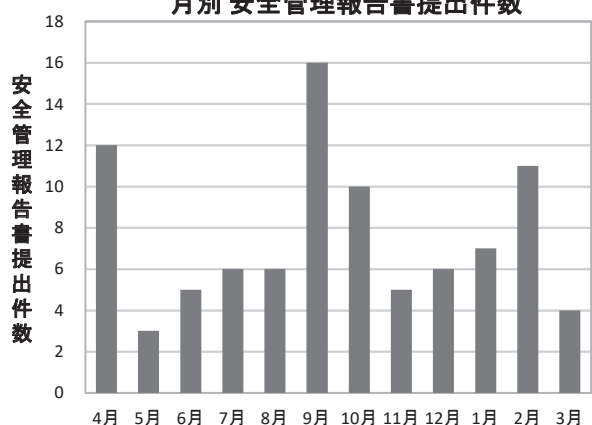

安全管理報告書提出件数は1事案に対し複数報告書が提出された場合重複してカウントする。

レベル1 ⇒ 間違いなどが発生したが、実施されなかった

レベル2 ⇒ 実施されたが患者への実害はなかった(何らかの影響を与えた可能性は否定できない)

レベル3a ⇒ 簡単な処置や治療を要した(消毒、湿布、皮膚の縫合、鎮痛剤の投与など)

レベル3b ⇒ 濃厚な処置や治療を要した(バイタルサインの高度変化、人工呼吸器の装着、手術、入院日数の延長、外来患者の入院、骨折など)

レベル4a ⇒ 永続的な障害や後遺症が残ったが、有意な機能障害や美容上の問題は伴わない

レベル4b ⇒ 永続的な障害や後遺症が残り、有意な機能障害や美容上の問題を伴う

レベル5 ⇒ 死亡(原疾患の自然経過によるものを除く)

レベルA ⇒ その他

損傷レベル1 ⇒ 患者に損傷はなかった

損傷レベル2 ⇒ 包帯、氷、創傷洗浄、四肢の挙上、局所薬が必要となった、あざ、擦り傷を招いた

損傷レベル3 ⇒ 縫合、ステリー、皮膚接着剤、副子が必要となった、または筋肉・関節の挫傷を招いた

損傷レベル4 ⇒ 手術、ギプス、牽引、骨折を招いた・必要となった、または神経損傷・身体内部の損傷の診察が必要となった

損傷レベル5 ⇒ 転倒による損傷の結果、患者が死亡した

(b) 部門別安全管理報告書提出件数

平成29年度	4月	5月	6月	7月	8月	9月	10月	11月	12月	1月	2月	3月	合計
診療部	95	64	77	59	54	84	68	64	168	68	89	58	948
看護部	312	267	295	287	323	333	348	324	386	353	353	333	3,914
薬剤部	15	16	15	21	29	15	21	17	13	21	11	16	210
診療技術部	129	122	103	124	157	142	100	109	125	114	100	121	1,446
事務部	56	49	49	48	71	52	64	21	22	10	16	21	479
情報管理部	2	0	2	1	0	4	1	0	4	4	1	1	20
合計	609	518	541	540	634	630	602	535	718	570	570	550	7,017

月別 安全管理報告書提出件数

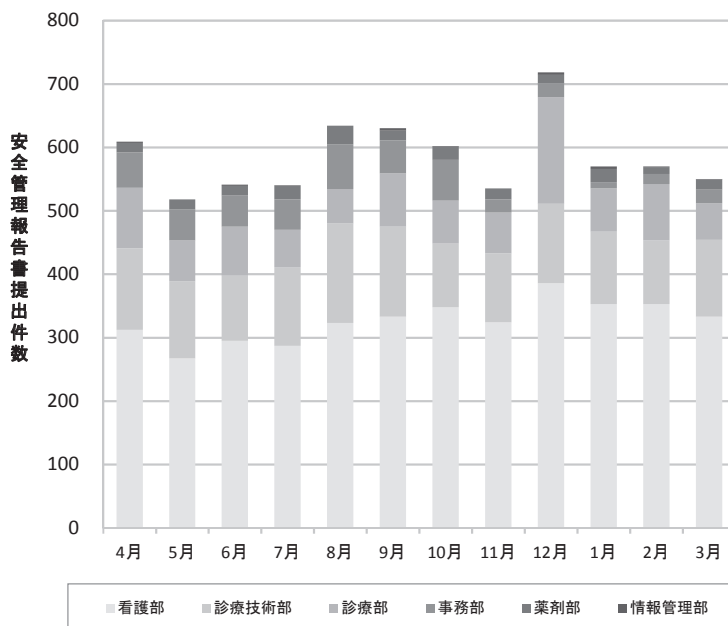

部門別 安全管理報告書提出割合

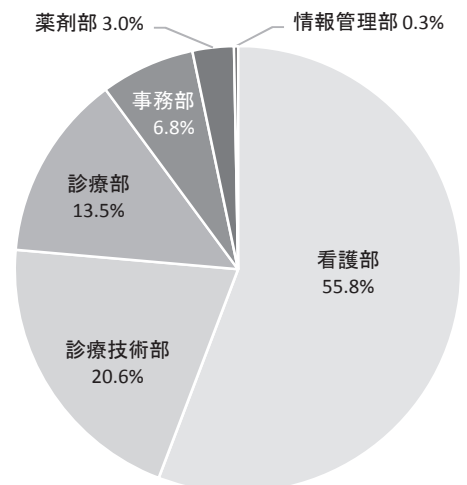

(c) 情報区分別提出件数

平成29年度	4月	5月	6月	7月	8月	9月	10月	11月	12月	1月	2月	3月	合計
薬剤	158	113	102	116	125	138	144	130	155	139	115	115	1,550
ドレーン・チューブ	87	98	77	83	100	92	102	100	134	119	120	110	1,222
カルテ・事務処理	88	76	103	73	117	91	98	57	86	43	32	56	920
検査・放射線	80	73	74	64	77	77	63	76	81	69	81	63	878
転倒・転落	77	40	58	51	68	72	69	54	80	76	79	73	797
治療・処置	34	34	36	38	42	41	36	26	59	29	53	27	455
患者関連	21	27	17	32	25	43	23	31	33	31	31	25	339
食事	33	18	23	41	35	36	26	17	28	24	15	34	330
医療機器等	14	16	24	11	14	16	11	20	25	8	9	21	189
療養上の世話	3	6	4	9	7	6	13	7	10	7	10	10	92
輸血	3	2	7	4	13	4	3	4	8	2	8	4	62
その他	11	15	16	18	11	14	14	13	19	23	17	12	183
合計	609	518	541	540	634	630	602	535	718	570	570	550	7,017

情報区分別 安全管理報告書提出件数

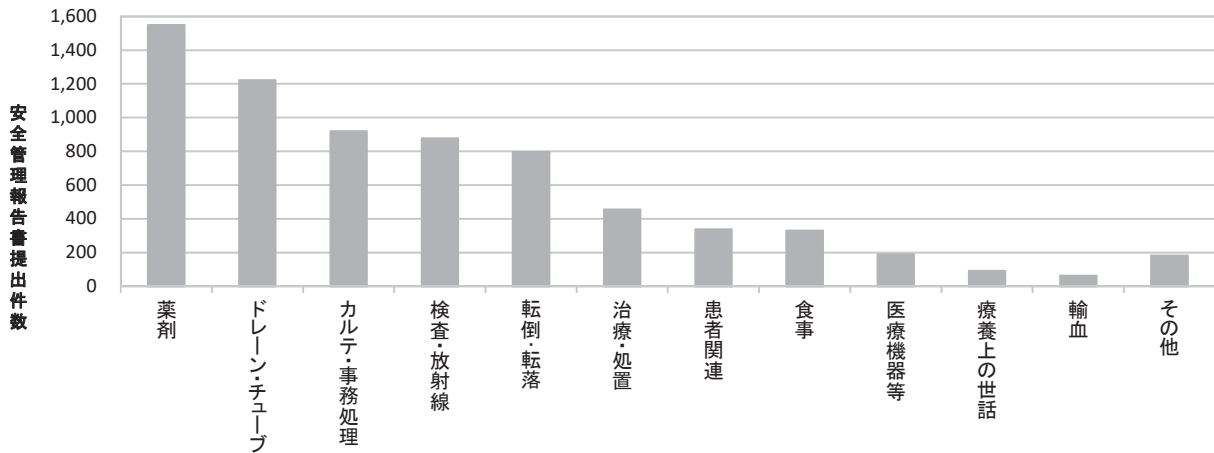

情報区分別 安全管理報告書提出割合

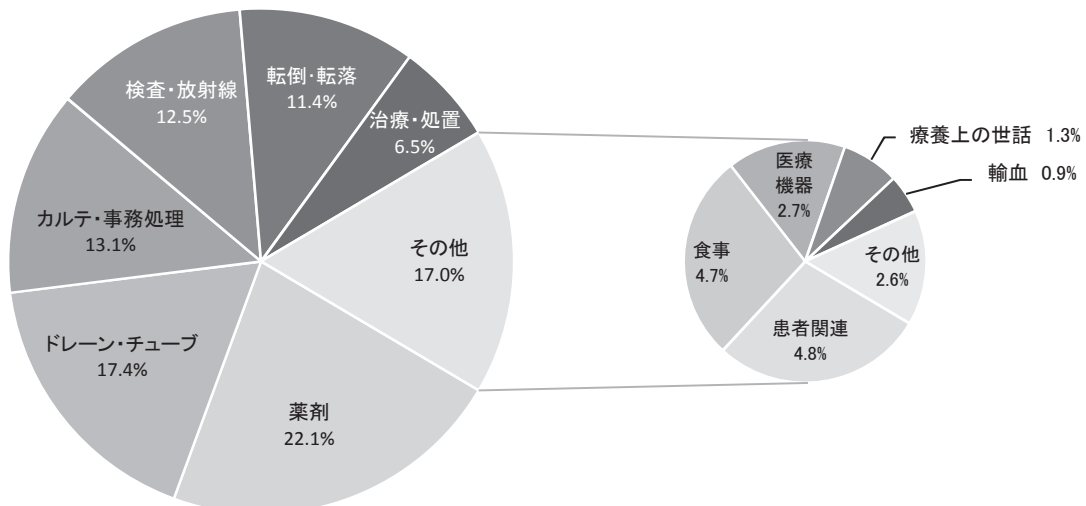

13-2. 入院中の転倒・転落

(a) 損傷レベル別 入院中の転倒・転落件数

平成29年度		4月	5月	6月	7月	8月	9月	10月	11月	12月	1月	2月	3月	合計
損傷レベル別 転倒・転落件数	レベル1 (なし)	60	28	43	40	54	55	49	40	65	57	60	56	607
	レベル2 (軽度)	12	9	12	10	9	7	11	5	8	13	11	13	120
	レベル3 (中軽度)	0	2	2	0	1	1	1	1	0	0	0	0	8
	レベル4 (重度)	3	0	0	0	2	4	4	3	1	1	2	1	21
	レベル5 (死亡)	0	0	0	0	0	0	0	0	0	0	0	0	0
入院中の転倒・転落件数 合計		75	39	57	50	66	67	65	49	74	71	73	70	756

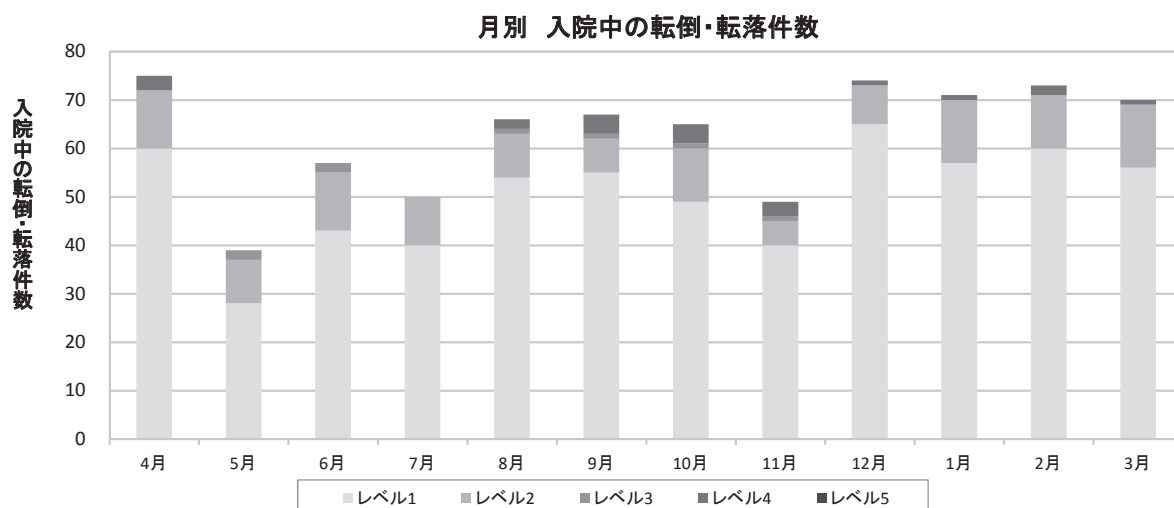
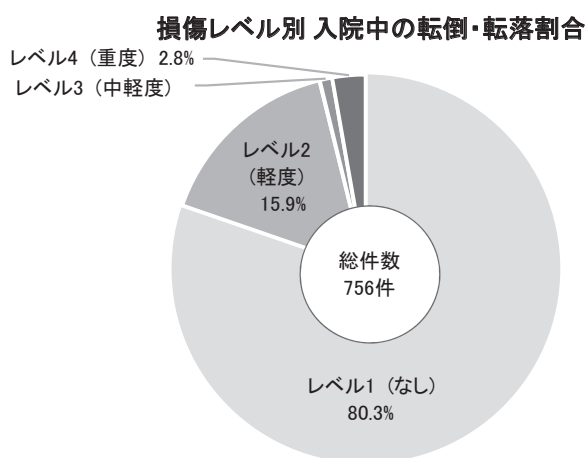

安全管理報告書による報告に基づいて集計。

転倒・転落件数は1事案に対し複数報告書が提出された場合でも1とカウントする。

損傷レベル:

レベル1 ⇒ 患者に損傷はなかった

レベル2 ⇒ 包帯、氷、創傷洗浄、四肢の挙上、局所薬が必要となった、あざ、擦り傷を招いた

レベル3 ⇒ 縫合、ステリー、皮膚接着剤、副子が必要となった、または筋肉・関節の挫傷を招いた

レベル4 ⇒ 手術、ギプス、牽引、骨折を招いた・必要となった、または神経損傷・身体内部の損傷の診察が必要となった

レベル5 ⇒ 転倒による損傷の結果、患者が死亡した

(b) 入院中の転倒・転落発生率

平成29年度	4月	5月	6月	7月	8月	9月	10月	11月	12月	1月	2月	3月	合計
転倒・転落発生件数	75	39	57	50	66	67	65	49	74	71	73	70	756
のべ入院日数	19,596	20,135	19,670	20,230	20,967	20,604	20,234	20,374	21,421	21,241	20,088	21,541	246,101
転倒・転落発生率	0.38%	0.19%	0.29%	0.25%	0.31%	0.33%	0.32%	0.24%	0.35%	0.33%	0.36%	0.32%	0.31%

月別 入院中の転倒・転落率

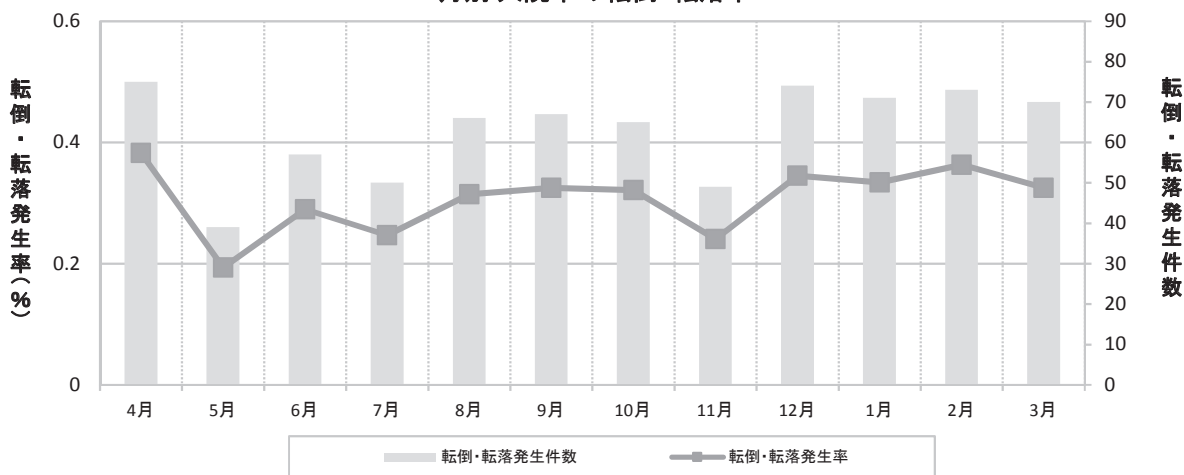

転倒・転落発生率: 転倒・転落発生件数 / のべ入院日数
※退院日を含む

(c) 入院患者の転倒・転落による損傷発生率

平成29年度	4月	5月	6月	7月	8月	9月	10月	11月	12月	1月	2月	3月	合計
レベル4以上の 転倒・転落発生件数	3	0	0	0	2	4	4	3	1	1	2	1	21
のべ入院日数	19,596	20,135	19,670	20,230	20,967	20,604	20,234	20,374	21,421	21,241	20,088	21,541	246,101
損傷発生率	0.015%	0.000%	0.000%	0.000%	0.010%	0.019%	0.020%	0.015%	0.005%	0.005%	0.010%	0.005%	0.009%

入院患者の転倒・転落による損傷発生率

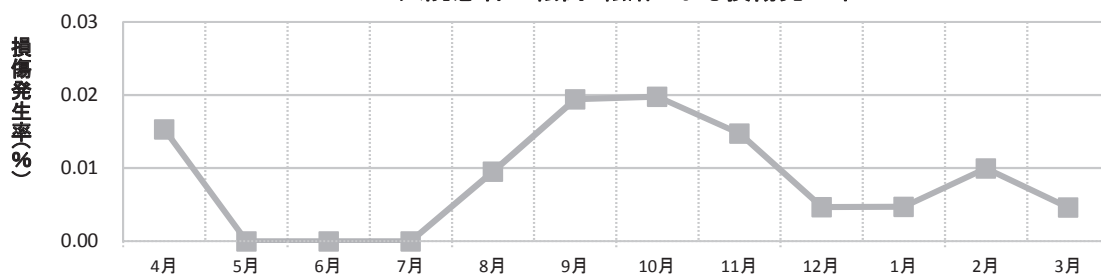

損傷発生率: 転倒・転落のうちレベル4以上の転倒・転落件数 / のべ入院日数
※退院日を含む

13-3. 血液曝露件数

平成29年度		4月	5月	6月	7月	8月	9月	10月	11月	12月	1月	2月	3月	合計
血液曝露総件数		8	7	6	2	3	1	5	0	3	4	4	2	45
事象別件数	針刺し・切創	5	7	5	2	2	1	3	0	3	4	3	2	37
	皮膚・粘膜汚染	3	0	1	0	1	0	2	0	0	0	1	0	8
原因別件数	処置・処置中	4	0	1	1	1	0	3	0	2	0	1	0	13
	使用后・片付中	2	1	3	1	2	1	1	0	0	4	2	2	19
	リキャップ	1	0	0	0	0	0	0	0	0	0	1	0	2
	その他	1	6	2	0	0	0	1	0	1	0	0	0	11
当事者の職種別件数	医師	2	0	1	0	0	0	1	0	0	0	0	0	4
	看護師	5	6	5	2	2	1	4	0	3	2	4	1	35
	臨床検査技師	0	1	0	0	1	0	0	0	0	0	0	0	2
	その他	1	0	0	0	0	0	0	0	0	2	0	1	4

血液曝露の事象別・職種別・原因別構成

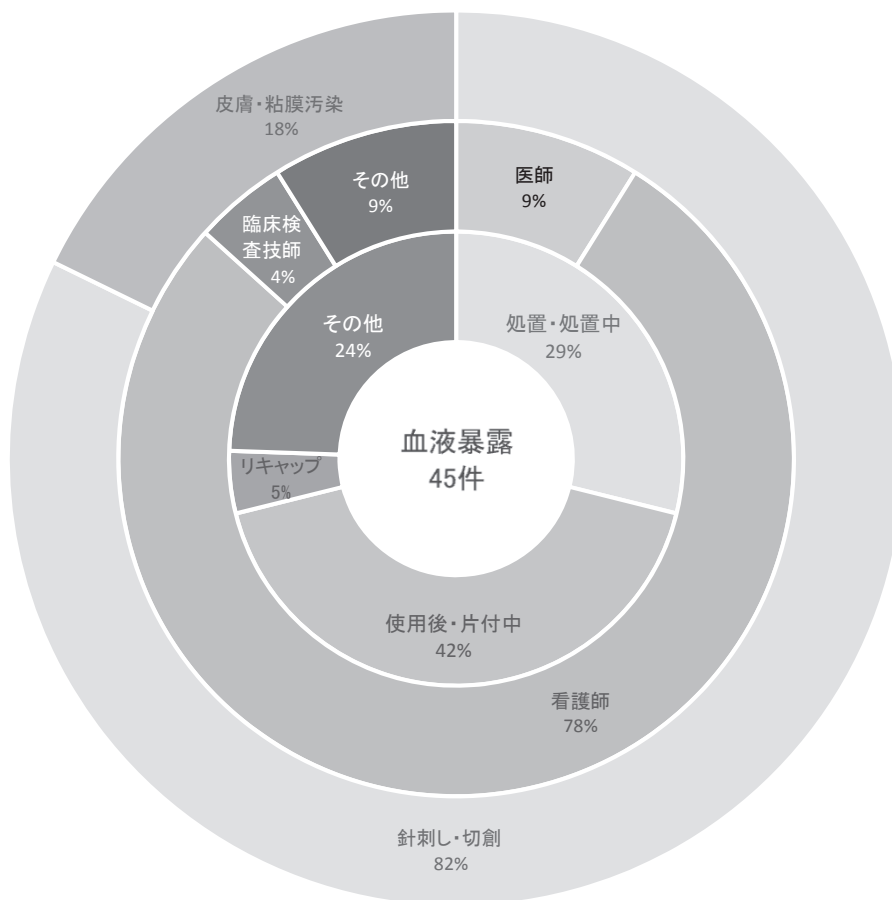

13-4. プレアボイド報告数

平成29年度	4月	5月	6月	7月	8月	9月	10月	11月	12月	1月	2月	3月	合計
プレアボイド報告数	147	150	134	125	131	136	77	84	69	47	45	47	1,192

プレアボイド報告数

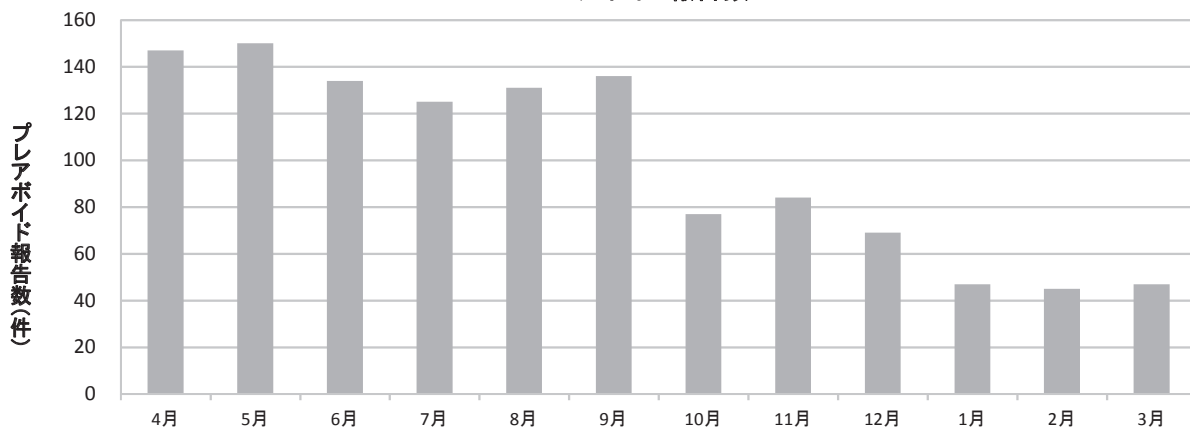

プレアボイド事例として日本病院薬剤師会に報告した件数。

プレアボイド: 薬剤師が薬物療法に直接関与し、薬学的患者ケアを実践して患者の不利益(副作用、相互作用、治療効果不十分など)を回避あるいは軽減した事例。

13-5. 人工呼吸器使用状況(1日あたり平均)

平成29年度	4月	5月	6月	7月	8月	9月	10月	11月	12月	1月	2月	3月
人工呼吸器平均使用台数	9.9	9.7	11.5	11.3	13.5	8.2	14.0	13.4	9.8	14.3	12.4	10.3
人工呼吸器平均待機台数	17.8	17.3	15.9	14.4	13.4	19.0	12.6	13.1	17.7	12.7	14.4	13.3
人工呼吸器稼働率	35.7%	35.9%	42.0%	44.0%	50.2%	30.1%	52.6%	50.6%	35.6%	53.0%	46.3%	43.6%

人工呼吸器稼働率

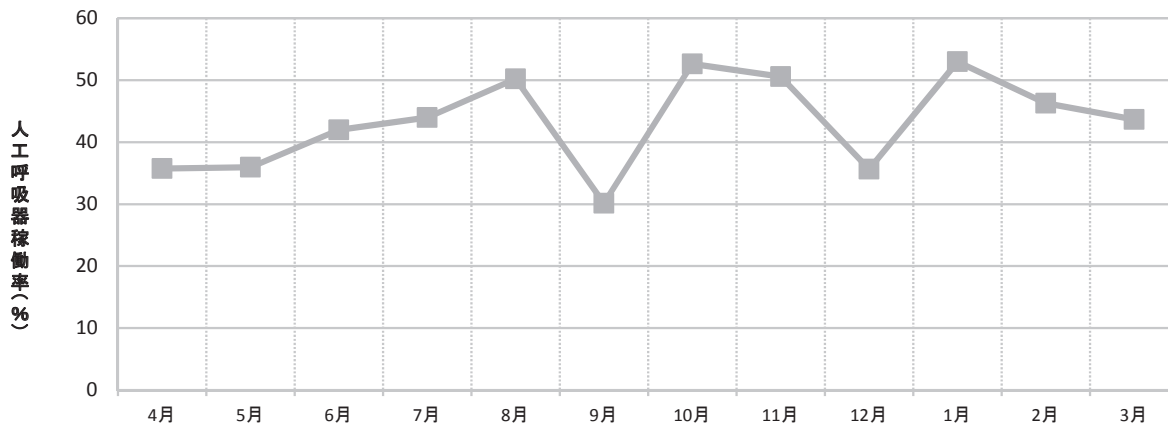

14. 学術研究・図書

14-1. 学術発表数

平成29年度		学会・研究会発表	その他の発表	論文等執筆数
理事長・院長・院長補佐・情報管理部長・上席副院長		1	25	9
診療部	循環器内科	21	38	8
	消化器内科	13	13	0
	神経内科	1	0	0
	糖尿病内科	4	18	4
	腎臓内科	6	1	2
	血液内科	0	18	0
	呼吸器内科	17	6	1
	腫瘍内科	3	5	1
	小児科	3	0	0
	産婦人科	1	0	0
	外科(消化器外科)	77	47	36
	外科(乳腺外科)	4	0	1
	外科(呼吸器外科)	2	0	0
	外科(小児外科)	1	0	0
	整形外科	2	0	0
	脳神経外科	1	0	0
	心臓血管外科	17	2	1
	泌尿器科	17	2	0
	耳鼻いんこう科	3	2	1
	頭頸部外科	0	1	0
	眼科	0	0	0
	形成外科	3	0	0
	美容外科	1	0	0
	皮膚科	3	0	0
	麻酔科	2	0	1
	救急総合診療科(救急部門・総合診療部門)	3	0	0
	放射線診断科	0	0	0
	放射線治療科	0	0	0
	病理診断科	0	0	0
	臨床検査科	1	3	2
	臨床遺伝科	1	6	4
リハビリテーション科	0	0	0	
歯科口腔外科	0	1	0	
人間ドック科	1	0	0	
検診科	0	0	0	
生活習慣病センター	1	0	0	
臨床研修センター	0	0	0	
看護部	18	0	46	
薬剤部	23	24	2	
診療技術部	放射線技術科	19	52	3
	リハビリテーション技術科	29	0	1
	栄養科	6	4	1
	検査技術科	26	0	0
	臨床工学科	14	7	2
事務部	2	8	4	
情報管理部	2	1	3	
合計		349	284	133

14-2. 図書蔵書数

		平成29年度
図書	図書蔵書数	4,523
	年間受入数	360
	年間除籍数	303
雑誌	現行受入タイトル数(洋雑誌)	28
	現行受入タイトル数(和雑誌)	137

14-3. 図書貸出冊数

	平成27年度	平成28年度	平成29年度
診療部	409	409	445
看護部	1,298	1,186	899
薬剤部	100	88	39
診療技術部	715	687	697
事務部	12	11	17
情報管理部	27	25	35
合計	2,561	2,406	2,132

14-4. 他図書館との相互利用(文献依頼)件数

		平成27年度	平成28年度	平成29年度
他図書館への 文献依頼申込件数	診療部	348	236	592
	看護部	140	69	126
	薬剤部	1	3	13
	診療技術部	201	111	108
	事務部	1	1	0
	情報管理部	0	7	1
	合計	691	427	840
他図書館からの文献依頼受付件数		398	491	405
内部処理件数		697	405	779

内部処理件数: 利用者より申込のあった文献依頼の内、相互利用を行わず、内部で処理できた件数(複写・ダウンロード)。

15. 臨床研修

15-1. 初期臨床研修医の採用活動実績

		平成29年度採用
初期臨床研修医の募集定員		19
初期臨床研修医の採用人数	マッチング人数	19
	2次募集採用人数	0
	合計採用人数	17
マッチング率		100.0%
採用率		89.5%

15-2. 臨床研修指導医数

	平成30年3月現在	
	7年以上の臨床経験を有する医師	
	医師数	臨床研修指導医数
理事長	1	0
院長・副院長・診療部長・診療副部長	9	8
腎臓内科	3	4
血液内科	2	2
糖尿病内科	4	2
外科(消化器外科・乳腺外科・呼吸器外科)	14	9
整形外科	6	4
泌尿器科	5	5
消化器内科	10	4
眼科	3	1
小児科	3	2
循環器内科	10	8
心臓血管外科	4	1
耳鼻いんこう科・頭頸部外科	9	5
神経内科	2	2
リハビリテーション科	2	1
形成外科	2	2
脳神経外科	4	2
美容外科	1	1
皮膚科	2	1
産婦人科	3	3
麻酔科	8	4
放射線診断科	5	5
放射線治療科	0	0
病理診断科	2	1
健診科	3	1
人間ドック科	6	0
臨床検査科	1	1
歯科口腔外科	3	0
呼吸器内科	3	1
腫瘍内科	6	2
心療内科	1	0
救急総合診療科(救急部門・総合診療部門)	4	2
小児外科	1	1
臨床遺伝科	1	0
心臓血管センター	1	0
栄養サポートセンター	1	1
生活習慣病センター	1	1
スポーツ医学センター	1	1
結石治療センター	1	1
リハビリテーションセンター	1	0
救急医療センター	1	1
臨床研修センター	1	1
情報管理部	1	1
合計	152名	92名

16. 職場環境

16-1. 健康診断受診率

平成30年2月	健康診断受診率	対象常勤職員数	健康診断受診者数
診療部	97.5%	204	199
看護部	100.0%	901	901
薬剤部	100.0%	64	64
診療技術部	100.0%	363	363
事務部	100.0%	248	248
情報管理部	100.0%	29	29
合計	99.7%	1,809	1,804

対象常勤職員数：常勤職員数から長期休職（産休、育休等）中で未受診の者を除外した数。

平成24年8月の特定業務従事者健診（深夜業）以降から、看護部の対象者を「全員」から「夜勤を行っている職員」に変更。

16-2. 職員の喫煙率

(a) 男女別喫煙率

	男性職員		女性職員		全職員	
	喫煙率	人数	喫煙率	人数	喫煙率	人数
平成25年	28.6%	115	10.1%	103	15.3%	218
平成26年	32.7%	153	10.6%	116	17.2%	269
平成27年	26.4%	133	10.8%	136	15.3%	269
平成28年	28.3%	125	10.4%	128	15.1%	253
平成29年	25.7%	134	9.2%	124	13.8%	258

職員の喫煙率

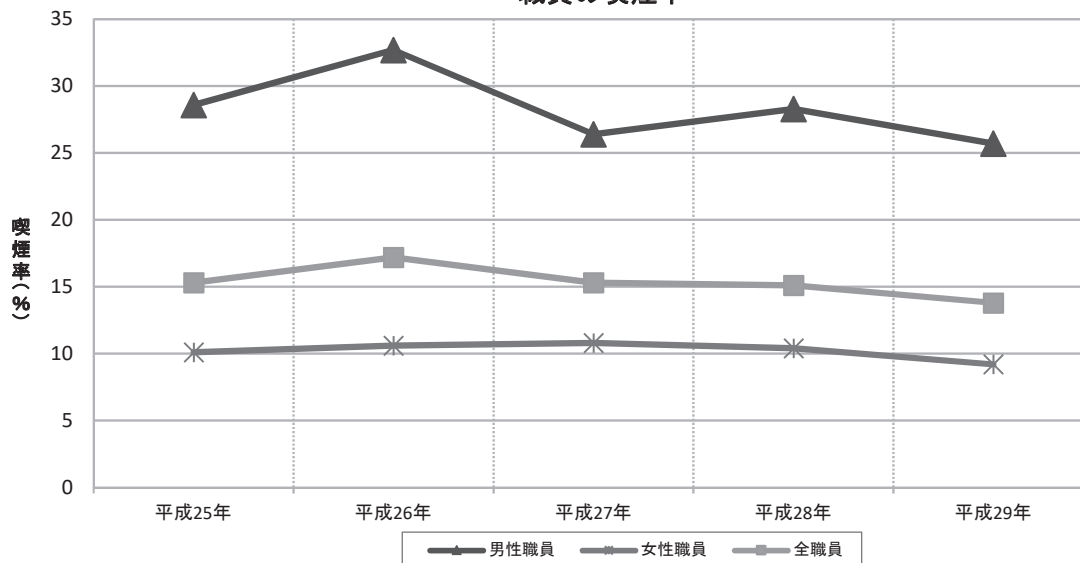

(b) 部門別喫煙率

性別	年	診療部	看護部	薬剤部	診療技術部	事務部	情報管理部	全部門
男性	平成25年	19.5%	56.9%	7.7%	23.5%	34.7%		29.0%
	平成26年	24.5%	55.1%	10.0%	27.6%	38.2%	26.7%	32.7%
	平成27年	18.3%	47.6%	0.0%	22.6%	32.6%	21.4%	26.4%
	平成28年	9.6%	53.2%	0.0%	24.4%	37.2%	25.0%	28.3%
	平成29年	12.0%	41.0%	0.0%	23.6%	40.2%	23.1%	25.7%
女性	平成25年	3.1%	13.6%	0.0%	3.7%	6.8%		10.1%
	平成26年	0.0%	13.6%	0.0%	1.7%	8.8%	15.8%	10.6%
	平成27年	0.0%	14.1%	0.0%	3.5%	6.0%	14.3%	10.8%
	平成28年	0.0%	13.1%	0.0%	5.3%	5.7%	15.8%	10.4%
	平成29年	0.0%	12.2%	0.0%	2.4%	6.4%	13.0%	9.2%

16-3. インフルエンザワクチン接種率

平成29年12月	インフルエンザワクチン接種率	対象常勤職員数	インフルエンザワクチン接種者数
診療部	99.5%	203	202
看護部	99.9%	923	922
薬剤部	100.0%	69	69
診療技術部	100.0%	383	383
事務部	100.0%	258	258
情報管理部	100.0%	29	29
合計	99.9%	1,865	1,863

対象常勤職員数：常勤職員数からアレルギー等の理由により接種しない者と長期休職（産休、育休等）中で未受診の者を除外した数。

16-4. HBワクチン接種率（B型肝炎予防有効率）

平成30年2月	B型肝炎予防有効率	対象部門の常勤職員数	HB抗体価陽性職員数(a) + HBワクチン接種者数(b)	事前検査におけるHB抗体価陽性職員数(a)	事前検査におけるHB抗体価陰性職員数	うちHBワクチン接種者数(b)	HBワクチン接種率
診療部	80.9%	209	169	154	55	15	27.3%
看護部	92.3%	965	891	725	240	166	69.2%
薬剤部	81.8%	66	54	44	22	10	45.5%
診療技術部	95.5%	133	127	112	21	15	71.4%
合計	90.4%	1,373	1,241	1,035	338	206	60.9%

対象部門の常勤職員数：各部門の常勤職員数。

B型肝炎予防有効率：常勤職員のうち事前検査でHB抗体価が陽性、または陰性でHBワクチンを接種した職員数。

（分子「HB抗体価が陽性またはHBワクチン接種者数」、分母「対象部門の常勤職員数」）

HB抗体価陽性職員数：事前検査でHB抗体価が陽性であった職員数。

HB抗体価陰性職員数：事前検査でHB抗体価が陰性であった職員数。ワクチン接種歴があり陰性化した職員を含む。

HBワクチン接種率：事前検査でHB抗体価が陰性であった職員のうち、HBワクチンを接種した職員の割合。

（分子「HBワクチン接種者数」、分母「HB抗体価陰性職員数」）

16-5. 有給休暇取得率

平成29年度	有給休暇取得率	有給休暇付与日数	有給休暇使用日数
診療部	50.7%	3,049	1,546.5
看護部	81.9%	16,053	13,154.0
薬剤部	34.5%	908	313.0
診療技術部	82.3%	6,105	5,027.0
事務部	53.9%	4,840	2,607.5
情報管理部	67.4%	584	393.5
合計	73.1%	31,539	23,041.5

16-6. 平均労働時間

平成29年度	4月	5月	6月	7月	8月	9月	10月	11月	12月	1月	2月	3月	合計
診療部	167.2	166.5	168.0	169.9	170.2	167.3	169.6	170.8	169.4	171.2	167.9	168.4	2,026.4
看護部	158.9	163.2	159.7	164.1	159.9	157.1	162.6	157.1	162.8	157.8	145.3	161.6	1,910.2
薬剤部	168.8	170.9	170.0	170.3	175.7	164.3	175.7	167.6	171.0	166.4	163.0	177.9	2,041.4
診療技術部	163.6	165.6	164.1	163.4	167.2	157.8	162.1	157.7	161.1	156.8	152.3	165.3	1,937.0
事務部	171.8	172.5	178.7	172.9	167.2	162.9	173.6	164.9	163.4	154.9	158.5	175.6	2,016.8
情報管理部	159.1	159.9	160.9	161.1	169.0	152.9	161.8	155.2	157.2	146.2	146.7	158.4	1,888.4
平均	162.9	165.6	164.5	166.0	164.2	159.3	165.2	160.2	163.5	158.8	151.8	165.6	1,947.6

管理職を含め、勤務表に記録された勤務時間の平均。
有給休暇は勤務時間に含めない。