入院お申込みの手順

1 お申込み

紹介元の医療機関に「診療情報提供書」「緩和ケア病棟入棟依頼書」検査結果（血液検査・画像等）を用意頂きます。

＊入棟依頼書はホームページよりダウンロードできます。

2 緩和ケア外来の予約

病診連携係に予約のお電話をお願いいたします。

3 緩和ケア外来受診

毎週：火曜日・木曜日（午後）
家族のみ受診の場合￥5500 かかります。
病棟見学のご案内をいたします。
予診票を記載しご持参下さい。

＊予診票はホームページよりダウンロードできます。

4 緩和ケア病棟への申込み

入院をご希望される場合は、患者さままたはご家族より「緩和ケア病棟入棟申込み書」を提出して頂きます。

5 緩和ケア病棟判定会議

緩和ケア病棟担当のスタッフ等により、入院をお受け出来るか検討いたします。

6 結果のご連絡

判定会議の結果を紹介元の医療機関・患者さまにご連絡します。

7 受け入れのご案内

入院が必要な時にご案内させて頂きます。

【予約窓口】
病診連携係
TEL：048-773-5941（直通）
FAX：048-773-7286（直通）

【その他のお問い合わせ】
がん相談支援センター
医療福祉相談係
TEL：048-773-1111（代表）
FAX：048-773-7286（直通）

上尾中央総合病院　概要

【所在地】
〒362-8588　埼玉県上尾市柏座 1-10-10
TEL：048-773-1111（代）　FAX：048-773-7122
URL https://www.ach.or.jp

Access Map

【電車でお越しの方】　JR 高崎線　上尾駅西口より徒歩 3 分
【お車でお越しの方】　駐車場あり

※ 駐車場（有料）の台数には限りがございますので、できる限り公共の交通機関でご来院頂きますようお願い致します。

Medical LAB RML01320
14000024

緩和ケア病棟 ご案内

医療法人社団愛友会
上尾中央総合病院

QISYK050-01

患者さま・ご家族が安心して緩和ケアを受けられ、その人らしい時間が過ごせるよう、心のこもったケアを提供します。

■食堂兼ラウンジ：明るく富士山が一望できます。
キッチンも備えています。

■ヒーリングルーム(家族控室洋室)：
心を癒す空間です。

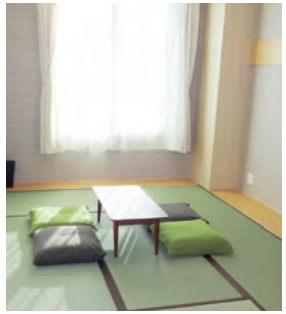

■家族控室（和室）：ゆっくり休憩ができるよう和室をご用意しました。

■個室：ゆっくり過ごして頂けるよう全室個室をご用意しました。

■上尾中央総合病院緩和ケア病棟について

がんに伴う痛みをはじめとする、身体の辛さや心の辛さなどの苦痛を出来る限り和らげることを目指す病棟です。通院では症状を和らげることが難しく、入院が必要とされた患者さんが対象です。地域医療機関と連携してご自宅での療養を支えます。

■緩和ケア病棟スタッフ紹介

医師・緩和ケア認定看護師・看護師・ソーシャルワーカー・薬剤師・理学療法士・作業療法士・管理栄養士・臨床心理士・ボランティア等がチームを組んで支援いたします。

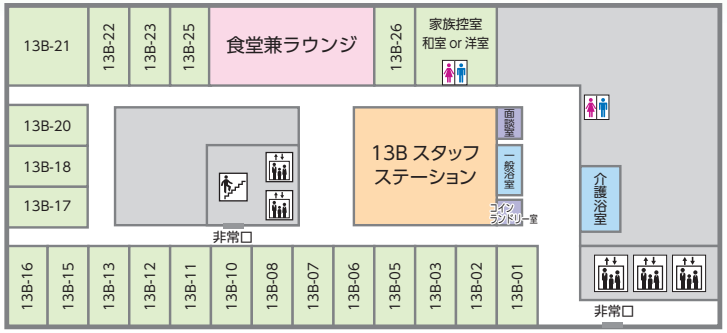

■廊下&絵画：癒しのアートギャラリーになっています。

■廊下飾り

■病室トイレ：介助バー付きで安全にご利用いただけます。

■介助浴室：ご自身での入浴が難しい方にもスタッフの介助でお入りいただけます。

■ボランティア：ティーサービスや季節の行事のお手伝いをいたします。

■お食事：嗜好に合わせたお食事を準備しております。

■スタッフステーション：スタッフが常駐しています。
お気軽にお声かけ下さい。